

ACM

Stick with quality.

CATALOGO PRODOTTI
PRODUCTS CATALOGUE
КАТАЛОГ ТОВАРОВ
ÜRÜN KATALOĞU



ADESIVI
E PRODOTTI PER L'EDILIZIA

ADHESIVES
AND BUILDING PRODUCTS

КЛЕИ
И ПРОДУКТЫ ДЛЯ
СТРОИТЕЛЬСТВА

YAPIŞTIRICILAR
VE YAPI ÜRÜNLERİ

www.acm-italy.com





IT ACM: l'attenzione ci unisce.

Da cinquant'anni, applicatori professionisti e non sanno di poter contare su un partner affidabile. Nata nel 1973, ACM produce adesivi, colle e pitture capaci di soddisfare tutte le esigenze più complesse del mercato. La nostra è un'azienda caratterizzata dalla ricerca della qualità. Poniamo sempre un'attenzione particolare allo sviluppo di nuovi prodotti e seguiamo attentamente tutte le evoluzioni del mercato in termini di salvaguardia dell'applicatore e dell'ambiente in cui esso lavora. Siamo oggi capaci di proporre prodotti senza solventi e a bassa emissione di VOC (Composti Organici Volatili), in imballi riciclati certificati.

Se siamo arrivati fin qui dobbiamo ringraziare voi, le vostre richieste, i vostri consigli e il lavoro che quotidianamente svolgiamo insieme.

EN ACM: Our passion for detail

For 50 years we have been known as a reliable partner for those who work in construction and interiors. Since 1973, ACM has provided products which meet the high standards required by professional decorators and DIY enthusiasts. Quality is at the heart of everything we do. We pay constant attention to the changing demands of the market, and product development which supports our customers and protects the environment. Today we offer solvent-free products with very low VOC (Volatile Organic Compounds), in certified recyclable packaging.

Our journey together has been made possible through your feedback, your advice, and our constant cooperation.

RU ACM: Наша страсть к деталям

Вот уже 50 лет мы известны как надежный партнер для тех, кто работает в сфере строительства и оформления интерьеров. С 1973 года ACM выпускает продукцию, соответствующую высоким стандартам, предъявляемым профессиональными декораторами и любителями DIY. Качество лежит в основе всего, что мы делаем. Мы уделяем постоянное внимание меняющимся требованиям рынка и разработке продуктов, которые поддерживают наших клиентов и защищают окружающую среду. Сегодня мы предлагаем продукты, не содержащие растворителей, с очень низким содержанием ЛОС (летучих органических соединений), в сертифицированной упаковке, пригодной для вторичной переработки. Наш совместный путь стал возможным благодаря вашим отзывам, вашим советам и нашему постоянному сотрудничеству.

TR ACM: Detay tutkumuz

50 yıldır inşaat ve iç mekanlarda çalışanlar için güvenilir bir ortak olarak biliniyoruz. 1973'ten beri ACM, profesyonel dekoratörler ve Kendin Yap meraklılarının ihtiyaç duyduğu yüksek standartları karşılayan ürünler sunmaktadır. Kalite, yaptığımız her şeyin merkezinde yer alır. Pazarın değişen taleplerine ve müşterilerimizi destekleyen ve çevreyi koruyan ürün geliştirmeye sürekli dikkat ediyoruz. Bugün, sertifikalı geri dönüştürülebilir ambalajlarda, çok düşük VOC'ye (Uçucu Organik Bileşikler) sahip solventsiz ürünler sunuyoruz.

Geri bildiriminiz, tavsiyeleriniz ve sürekli işbirliğimiz sayesinde birlikte yolculuğumuz mümkün oldu.



IL NOSTRO IMPEGNO
OUR COMMITMENT
НАША МИССИЯ
BİZİM SÖZÜMÜZ



IT ACM si è sempre distinta per la sua attenzione verso i temi della sostenibilità. Non utilizza formaldeide dal 1991, ed i suoi prodotti – in alcuni casi basati sull'utilizzo di materie prime naturali – sono a bassissima emissione di VOC (Composti Organici Volatili). Inoltre ACM è fra le prime aziende del settore in Europa ad aver eliminato la plastica di primo utilizzo dai propri contenitori, rimpiazzandola con plastica riciclata o ricondizionata. Un analogo processo sta riguardando le etichette in plastica riciclata e gli imballi in cartone certificati FSC.

EN ACM has always been known for its focus on sustainability issues. We have not used formaldehyde since 1991, and our products - in some cases based on the use of natural raw materials - have very low VOC (Volatile Organic Compounds) emissions. Furthermore, ACM is among the first companies in the sector in Europe to have eliminated first-use plastic from its containers, replacing it with recycled or reconditioned plastic. A similar process uses only FSC certified labels on recycled plastic and cardboard packaging.

RU Компания ACM всегда была известна своим вниманием к вопросам устойчивого развития. Мы не используем формальдегид с 1991 года, и наши продукты, в некоторых случаях основанные на использовании натурального сырья, имеют очень низкий уровень выбросов ЛОС (летучих органических соединений). Кроме того, ACM является одной из первых компаний в этом секторе в Европе, которая отказалась от первичного пластика первого использования для своей упаковки, заменив его переработанным или восстановленным пластиком. В аналогичном процессе используются только сертифицированные FSC этикетки на упаковке из переработанного пластика и картона.

TR ACM, her zaman sürdürülebilirlik konularına odaklanmasıyla bilinir. 1991'den beri formaldehit kullanmıyoruz ve ürünlerimiz - bazı durumlarda doğal hammadde kullanımına dayalıdır - çok düşük VOC (Uçucu Organik Bileşikler) emisyonlarına sahiptir. Ayrıca ACM, Avrupa'da sektördeki ilk kullanım plastiği ambalajlarından çıkaran ve yerine geri dönüştürülmüş veya yenilenmiş plastik kullanan ilk şirketler arasındadır. Benzer bir süreç, geri dönüştürülmüş plastik ve karton ambalajlarda yalnızca FSC sertifikalı etiketleri kullanır.



Il marchio "Plastica Seconda Vita" è un sistema di certificazione ambientale di prodotto dedicata ai materiali ed ai manufatti ottenuti dalla valorizzazione dei rifiuti plastici.

"Plastica Seconda Vita" is a System of environmental certification of product dedicated to materials and manufactures obtained from the valorisation of plastic waste.

"Plastica Seconda Vita" - это Система экологической сертификации продукции, предназначенная для материалов и производств, полученных в результате переработки пластиковых отходов.

"Plastika Seconda Vita", plastik atıkların değerlendirilmesinden elde edilen malzemelere ve imalatçılara adanmış ürünün çevresel sertifikasyon sistemidir.



Il marchio FSC® identifica i prodotti contenenti legno proveniente da foreste gestite in maniera corretta e responsabile secondo rigorosi standard ambientali, sociali ed economici.

The registered trademark FSC® identifies products containing wood obtained from forests, properly and responsibly managed according to strict environmental, social and economic standards.

Zaregistrirvanый товарный знак FSC® идентифицирует продукты, содержащие древесину, полученную из лесов, при надлежащем и ответственном обращении в соответствии со строгими экологическими, социальными и экономическими стандартами.

FSC® tescilli markası, ormanlardan elde edilen, katı çevresel, sosyal ve ekonomik standartlara göre uygun ve sorumlu bir şekilde yönetilen ağaç içeren ürünleri tanımlar.



CERTIFICAZIONE ISO9001:2015 - OTTENUTA NEL 2018

La Certificazione di Qualità ISO 9001 è uno standard internazionale basato su otto principi di gestione (tutti indispensabili per una buona conduzione aziendale): organizzazione orientata al cliente, leadership, coinvolgimento del personale, approccio per processi, approccio sistemico alla gestione, miglioramento continuo, decisioni basate su dati di fatto e rapporti di reciproco beneficio con i fornitori.

CERTIFICATION ISO9001:2015 - OBTAINED IN 2018

The ISO 9001 Quality Certification is an international standard based on eight management principles (all essential for good company management): customer-oriented organisation, leadership, staff involvement, process approach, systemic approach to management, continuous evolution, decisions based on facts and mutually beneficial relationships with suppliers.

СЕРТИФИКАТ ISO9001: 2015 – ПОЛУЧЕН В 2018 ГОДУ

Сертификация качества ISO 9001 - это международный стандарт, основанный на восьми принципах менеджмента (все они необходимы для эффективного управления компанией): организация, ориентированная на клиента, лидерство, вовлечение персонала, процессный подход, системный подход к управлению, непрерывное развитие, решения, основанные на фактах, и взаимовыгодные отношения с поставщиками.

SERTİFİKA ISO9001:2015 – 2018'DE ALINMIŞTIR

ISO 9001 Kalite Belgesi, sekiz yönetim ilkesine dayanan uluslar arası bir standarttır (hepsi iyi bir şirket yönetimi için gereklidir): müşteri odaklı organizasyon, liderlik, personel katılımı, süreç yaklaşımı, yönetime sistematik yaklaşım, sürekli evrim, gerçeklere dayalı kararlar ve karşılıklı olarak. tedarikçilerle faydalı ilişkiler.

CERTIFICAZIONI OTTENUTE DA ALCUNI NOSTRI PRODOTTI
SOME ACM PRODUCTS CERTIFICATIONS
НЕКОТОРЫЕ СЕРТИФИКАТЫ ПРОДУКТОВ ACM
BAZI ACM ÜRÜN SERTİFİKALARI



index



- 3 AZIENDA
COMPANY
КОМПАНИЯ
FIRMAMIZ
- 4 IL NOSTRO IMPEGNO
OUR COMMITMENT
НАША МИССИЯ
BİZİM SÖZÜMÜZ



PRODOTTI PER LA POSA DI RIVESTIMENTI MURALI PRODUCTS FOR WALL COVERINGS ПРОДУКТЫ ДЛЯ НАСТЕННЫХ ПОКРЫТИЙ DUVAR KAPLAMALARI İÇİN ÜRÜNLER

10 PRODOTTI PER LA PREPARAZIONE ALLA POSA DI RIVESTIMENTI MURALI PRIMERS AND WALL PROTECTION ГРУНТОВКИ И ЗАЩИТА СТЕН ASTARLAR VE DUVAR KORUMA

- 11 PRIMER* PLUS ^{new}
- 12 PRIMER AC
- 13 PRIMER SP
- 14 PRIMER TA
- 15 PRIMER* CB GEL ^{new}

16 PRODOTTI PRONTI ALL'USO PER LA POSA DI RIVESTIMENTI MURALI READY MIXED ADHESIVES FOR WALL COVERINGS ГОТОВЫЕ КЛЕИ ДЛЯ НАСТЕННЫХ ПОКРЫТИЙ DUVAR KAPLAMALARI İÇİN KULLANIMA HAZIR YAPIŞTIRICILAR

- 17 TEXRECO N
- 18 TEXRECO TDV
- 19 TEXRECO TDV EASYWALL ^{new}
- 20 TEXRECO S PRO ^{new}
- 21 TEXRECO WALL
- 22 TEXRECO PM PRO ^{new}
- 23 TEXRECO CONTRACT SUPER STRONG
- 24 TEXRECO CONTRACT EXTRA CLEAR
- 25 TEXRECO EXTREME
- 26 ADHESIVA VOV

28 PRODOTTI IN POLVERE PER LA POSA DI RIVE- STIMENTI MURALI POWDER ADHESIVES FOR WALL COVERINGS ПОРОШКОВЫЕ КЛЕИ ДЛЯ НАСТЕННЫХ ПОКРЫТИЙ DUVAR KAPLAMALARI İÇİN TOZ YAPIŞTIRICILAR

- 29 ADHESIVA NP
- 30 ADHESIVA S
- 31 ADHESIVA U
- 32 ADHESIVA TNT
- 33 ADHESIVA TDV
- 34 ADHESIVA M
- 35 ADHESIVA CUBE ^{new}

- 36 RIVESTIMENTI MURALI
- 37 ADHESIVA EASY UNIVERSAL ^{new}
- 38 ADHESIVA EASY NON-WOVEN ^{new}
- 39 VICEVERSA PS PRO

40 LINEA PROFESSIONALE PER LA POSA DI RIVE- STIMENTI MURALI PROFESSIONAL LINE FOR WALL COVERINGS ПРОФЕССИОНАЛЬНАЯ ЛИНЕЙКА ДЛЯ НАСТЕННЫХ ПОКРЫТИЙ DUVAR KAPLAMALARI İÇİN PROFESYONEL ÜRÜN SERİSİ

- 41 VICEVERSA
- 42 VICEVERSA PS PRO ^{new}
- 43 VICEVERSA SPECIAL MS
- 44 VICEVERSA PU COAT
- 45 VICEVERSA EASY PROTECT ^{new}
- 46 VICEVERSA DIAMOND ^{new}

48 RIMUOVI COLLA REMOVER PRODUCTS СОСТАВЫ ДЛЯ УДАЛЕНИЯ ОБОЕВ SÖKÜCÜ ÜRÜNLER

- 49 PAPEREMOVER
- 50 REMOVER GEL ^{new}

52 PROTETTIVI PER RIVESTIMENTI MURALI WALL PROTECTIVE AND SOLUTIONS ЗАЩИТА СТЕН DUVAR KORUYUCU VE YÜZEY KORUMA ÇÖZÜMLERİ

- 53 VICEVERSA PU COAT
- 54 VICEVERSA EASY PROTECT ^{new}





**PRODOTTI PER LA POSA DI
PAVIMENTAZIONI**
PRODUCTS FOR FLOORINGS
ПРОДУКТЫ ДЛЯ ПОЛОВ
ZEMINLER İÇİN ÜRÜNLER

**58 PRODOTTI PER LA PREPARAZIONE E LA POSA
DI PAVIMENTAZIONI**
PRIMERS AND FLOOR PROTECTION
ГРУНТОВКИ И ЗАЩИТА ПОВЕРХНОСТЕЙ
ASTARLAR VE ZEMİN KORUMA

- 59 PRIMER SP
60 PRIMER PU

**62 PRODOTTI PER PAVIMENTI TESSILI, PVC,
VINILICI E LINOLEUM**
**ADHESIVES FOR TEXTILE, PVC AND LINO-
LEUM FLOORINGS**

**КЛЕИ ДЛЯ ТЕКСТИЛЬНЫХ, ПВХ ПОКРЫТИЙ
И ЛИНОЛЕУМА**

**TEKSTİL, PVC VE LINOLEUM ZEMİNLER İÇİN
YAPIŞTIRICILAR**

- 63 REXILENT
64 REXILENT ECO PLUS ^{NEW}
65 REXILGUM
66 REXILGUM ECO PLUS ^{NEW}
67 VK M24
68 VK M54
69 VK MT4
70 ADHESIVA P

**72 PRODOTTI PER PAVIMENTI RESILIENTI, LVT
E GOMMA**
**ADHESIVES FOR VINYL, LVT AND RUBBER
FLOORINGS**

**КЛЕИ ДЛЯ ВИНИЛОВЫХ, РЕЗИНОВЫХ И
ЛВТ ПОКРЫТИЙ**

**VİNİL, LVT VE KAÜÇUK ZEMİN
YAPIŞTIRICILARI**

- 73 REXILGUM LVT ^{NEW}
74 REXILENT ECO PLUS ^{NEW}
75 REXILGUM ECO PLUS ^{NEW}
76 EPOXY ECO
77 ADHESIVA ECO 2K ^{NEW}
78 ADHESIVA 2PG

80 PRODOTTI PER PAVIMENTI IN LEGNO
ADHESIVES FOR WOODEN FLOORINGS
КЛЕИ ДЛЯ ДЕРЕВЯННЫХ ПОЛОВ
AHŞAP PARKE YAPIŞTIRICILARI

- 81 VK L
82 VK L12
83 VK L22
84 VK L30 ECO ^{NEW}
85 ADHESIVA ST 20
86 ADHESIVA ST 25 ECO
87 SPECIAL PU
88 SPECIAL PU 2K ^{NEW}
89 ADHESIVA 2PG

90 PRODOTTI PER PAVIMENTAZIONI SPORTIVE
ADHESIVES FOR SPORTS FLOORINGS
КЛЕИ ДЛЯ СПОРТИВНЫХ ПОКРЫТИЙ
SPOR ZEMİNLERİ İÇİN YAPIŞTIRICILAR

- 91 REXILGUM
92 REXILGUM ECO PLUS ^{NEW}
93 EPOXY ECO
94 ADHESIVA ECO 2K ^{NEW}



**PRODOTTI
PER L'EDILIZIA**
PRODUCTS FOR BUILDINGS
ПРОДУКЦИЯ ДЛЯ СТРОИТЕЛЬСТВА
BİNALAR İÇİN ÜRÜNLER

98 ADESIVI, MASTICI E SIGILLANTI
SEALANTS AND MOUNTING
ГЕРМЕТИКИ И МОНТАЖНЫЕ КЛЕИ
SIZDIRMAZLIK VE MONTAJ

- 99 ADHESIVA MS FAST ^{NEW}
100 ADHESIVA SBR ^{NEW}
101 SEACRIL
102 SEACRIL PRO ^{NEW}
103 UNIFIX ECO
104 UNIFIX PRO ^{NEW}
105 VK-P ECO
106 GLASTER

**108 STUCCHI, RASANTI E GUAINA IMPERMEABI-
LIZZANTI**
**SMOOTHING FILLERS AND WATERPROOFING
COATINGS**

**ВЫРАВНИВАЮЩИЕ ШПАКЛЕВКИ И
ВЛАГОЗАЩИТНЫЕ ПОКРЫТИЯ**
**HAFİF DOLGULAR VE SU YALITIM
KAPLAMALARI**

- 109 PLASTER
110 GLASTER

**112 LINEA PROFESSIONALE DI PRODOTTI PER
L'EDILIZIA E SISTEMI**

**SPECIAL PRODUCT RANGE FOR BUILDING
TRADES AND MATERIALS USED IN CON-
STRUCTION**

**СПЕЦИАЛЬНАЯ ЛИНЕЙКА ПРОДУКТОВ ДЛЯ
СТРОИТЕЛЬНОЙ ОТРАСЛИ**
**YAPI MALZEMELERİ İÇİN ÖZEL ÜRÜN
YELPAZESİ**

- 113 VICEVERSA DIAMOND ^{NEW}
114 VICEVERSA UNICLIP ^{NEW}
115 VICEVERSA WET SYSTEM ^{NEW}





IT **Prodotti
per la posa
di rivestimenti
murali**

EN **Products
for wall coverings**

RU **Продукты
для настенных
покрытий**

TR **Duvar kaplamaları
için ürünler**

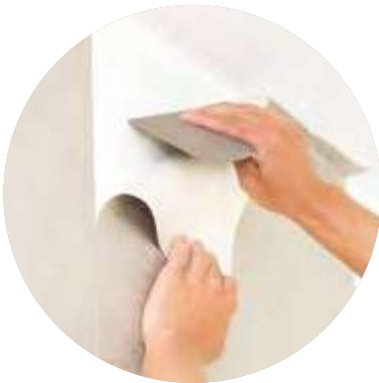

**IT Prodotti
per la preparazione
alla posa
di rivestimenti murali**

**EN Primers and wall
protection**

**RU Грунтовки
и защита стен**

**TR Astarlar ve duvar
koruma**



PRIMER+ PLUS



Resa / Yield / Выход / Sarfiyat: 100 - 200 g/m²

IT

Speciale primer antimuffa, antibatterico e igienizzante per muri e pavimenti. Primer + plus contiene il nostro esclusivo gel igienizzante a base di timolo, THYMOLGEL®. Il timolo, antibatterico ed antivirale è un fenolo derivato dalla pianta del Timo.

- + Pronto all'uso
- + A base di resine acriliche
- + Non cola
- + Forma fisica in GEL
- + Basso VOC (sostanze organiche volatili)
- + Contiene timolo

Campi di applicazione

- Igienizzare e sanificare nuovi e vecchi muri
- Proteggere e prevenire la comparsa di funghi e muffe
- Indurisce e protegge la superficie dei muri
- Prepara all'applicazione di pitture, carte da parati, pavimentazioni viniliche ed LVT

Dati tecnici del prodotto

Base	Acrilico all'acqua
Aspetto fisico e colore	Gel azzurro
PH	7.7
Viscosità	1000-1200 cps
Percentuale di solidi	35%
Codice doganale	3209 1000
Temperatura di applicazione	+5°C +40°C
Tempo di asciugatura	3/4 Ore
Non infiammabile	
Teme il gelo	

Confezioni

CODICE PRODOTTO	PESO	UNITÀ	CONFEZIONE	PZ IN BOX
30196-N	1	Litro	Flacone	10
30193-N	2,5	Litri	Secchiello Rettangolare	6
30194-N	5	Litri	Secchiello Rettangolare	4
30195-N	10	Litri	Secchiello Rettangolare	1

UK

Anti-mold, antibacterial and sanitizing PRIMER for walls and floors; Primer+ Plus contains our exclusive sanitizing gel based on Thymol, THYMOLGEL®. Thymol, antibacterial and antiviral, is a phenol derived from the Thyme plant.

- + Ready-to-use
- + Acrylic Resin basis
- + Does not drip
- + Physical appearance in GEL
- + Very Low V.O.C.
- + Contains Thymol

Application

- Sanitize new and old walls
- Protect and prevent the appearance of fungi and mildew
- Harden and protect the walls surfaces
- Preparation for the application of paints, wall coverings, vinyl flooring and LVT

Technical data

Base	Acrylic, Water Base
Appearance and colour	Light blue gel
PH	7.7
Viscosity	1000-1200 cps
Solids percentage	35%
Customs code	3209 1000
Application temperature	+5°C +40°C
Drying Time	3/4 hours
Non Flammable product	
Keep free from frost	

Packages

PRODUCT CODE	WEIGHT	UNIT	TYPE OF PACKAGING	PCS IN BOX
30196-N	1	Litre	Bottle	10
30193-N	2,5	Litres	Rectangular Bucket	6
30194-N	5	Litres	Rectangular Bucket	4
30195-N	10	Litres	Rectangular Bucket	1

RU

Специальная грунтовка против плесени, антибактериальная и дезинфицирующая для стен и полов. Primer + plus содержит наш уникальный дезинфицирующий гель на основе тимолола, THYMOLGEL®. Тимол, противобактериальный и противовирусный препарат, полученный нами из растения Тимьян.

- + Готова к использованию
- + На основе акриловых смол
- + Не растекается
- + Физическое состояние - гель
- + Очень низкое содержание ЛОС (летучие органические вещества)
- + Содержит тимол

Использование

- Дезинфекция новых и старых стен
- Защита от грибка и плесени и предотвращение их появления
- Укрепление и защита поверхности стен
- Подготовка оснований к нанесению красок, обоев, виниловых напольных покрытий и ЛВТ

Технические данные продукта

Основа	Акриловая, водная
Внешний вид и цвет	Светло-голубой гель
PH	7.7
Вязкость	1000-1200 cps
Процент твердых веществ	35%
Таможенный код	3209 1000
Температура применения	+5°C +40°C
Время высыхания	3-4 Ч.
Негорючий	
Боится мороза	

Упаковка

АТИКУЛ	ВЕС	ЕД. ИЗМ.	УПАКОВКА	ШТ. В УПАК.
30196-N	1	Литр	Бутель	10
30193-N	2,5	Литров	Квадратное Ведро	6
30194-N	5	Литров	Квадратное Ведро	4
30195-N	10	Литров	Квадратное Ведро	1

TR

Duvarlar ve zeminler için küf önleyici, antibakteriyel ve dezenfekte edici astar; Primer + Plus, Timol, TİMOLJEL® bazlı özel sterilize edici jelimizi içerir. Timol, antibakteriyel ve antiviral, Kekik bitkisinden elde edilen bir fenoldür.

- + Kullanıma hazır
- + Akrilik reçine esaslı
- + Leke yapmaz
- + JEL halinde fiziksel görünüm
- + Çok Düşük V.O.C.
- + Timol içerir

Uygulama

- Yeni ve eski duvarları sterilize etmek
- Mantar ve küf oluşumundan korumak ve önlemek
- Duvar yüzeyini sertleştirmek ve korumak
- Boya, duvar kaplamaları, vinil döşeme ve LVT uygulamaları için hazırlık

Teknik Ürün Verileri

Baz	Akrilik, Su Bazlı
Görünüm ve renk	Açık mavi jel
PH	7.7
Viskozite	1000-1200 cps
Katı madde yüzdesi	35%
Gümrük kodu	3209 1000
Uygulama sıcaklığı	+5°C +40°C
Kuruma Süresi	3 / 4 saat
Yanıcı olmayan ürün	
Dondan uzak tutun	

Ambalaj

ÜRÜN KODU	AĞIRLIK	BİRİM	AMBALAJ TÜRÜ	KOLİ İÇİ ADEDİ
30196-N	1	Litre	Şişe	10
30193-N	2,5	Litre	Dikdörtgen Kova	6
30194-N	5	Litre	Dikdörtgen Kova	4
30195-N	10	Litre	Dikdörtgen Kova	1

PRIMER AC



Resa / Yield / Выход / Sarfiyat: 100 - 200 g/m²



IT

Primer fissativo acrilico universale per pareti e pavimenti. Il prodotto una volta diluito, si applica a rullo o pennello direttamente sul muro.

- + Eccezionale efficacia
- + Alta resa
- + Basso VOC (Componenti organici volatili)

Campi di applicazione

- Preparazione di muri e pavimenti
- Eliminare polvere e consolidare muri e massetti cementizi
- Predisporre all'applicazione di carta da parati e pitture murali

Dati tecnici del prodotto

Base	Acrilica
Aspetto fisico	Liquido bianco
PH	7,5
Viscosità	2000-3000
Percentuale di solidi	Circa 30%
Codice doganale	3209 1000
Temperatura di applicazione	+5°C +40°C
Tempo di asciugatura	3/4 Ore
Non infiammabile	
Teme il gelo	

Confezioni

CODICE PRODOTTO	PESO	UNITÀ	CONFEZIONE	PZ IN BOX
30090-1000-N	1	litro	Flacone	10
30091-N	5	litri	Tanica	4
30092-N	10	litri	Tanica	1

UK

Universal acrylic fixing Primer suitable for wall and floor surfaces. Once the product is diluted, it is applied directly on the surface with a roller or a brush.

- + Top effectiveness
- + High yield
- + Low V.O.C. content

Application

- Surfaces preparation of walls and floors.
- Remove dust and consolidating the surfaces, walls or cement-based floor screeds.
- Preparation of the walls for correct application of any kind of wall coverings and wall painting.

Technical data

Base	Acrylic
Appearance	White liquid
PH	7,5
Viscosity	2000 - 3000 cps
Solids percentage	About 30%
Customs code	3209 1000
Application temperature	+5°C +40°C
Drying Time	3 / 4 hours
Non Flammable product	
Keep free from frost	

Packages

PRODUCT CODE	WEIGHT	UNIT	TYPE OF PACKAGING	PCS IN BOX
30090-1000-N	1	litre	Bottle	10
30091-N	5	litres	Tank	4
30092-N	10	litres	Tank	1

RU

Универсальная акриловая фиксирующая грунтовка, подходящая для обработки стен и пола. После разбавления средства его наносят непосредственно на поверхность валиком или кистью

- + Высочайшая эффективность
- + Высокий выход продукта
- + Низкое содержание ЛОС (летучих органических соединений)

Использование

- Подготовка поверхностей стен и полов.
- Удаление пыли и укрепление поверхности стен или цементных стяжек пола.
- Подготовка стен перед нанесением любых видов настенных покрытий.

Технические данные продукта

Основа	Акриловая
Внешний вид	Белая жидкость
PH	7,5
Вязкость	2000 - 3000 cps
Процент твердых частиц	около 30%
Таможенный код	3209 1000
Температура нанесения	+ 5 ° C + 40 ° C
Время высыхания	3-4 часа
Невоспламеняющийся продукт	
Бережь от замерзания	

Упаковка

Артикул	Вес	Ед. Изм.	Упаковка	Шт. в упак.
30090-1000-N	1	Литр	Бутель	10
30091-N	5	Литров	Канистра	4
30092-N	10	Литров	Канистра	1

TR

Duvar ve zemin yüzeylerine uygun universal akrilik sabitleme Astarı. Ürün seyreltikten sonra, doğrudan bir rulo veya fırça ile yüzeye uygulanır.

- + Üst düzey etkinlik
- + Yüksek verim
- + Düşük V.O.C. içeriği

Uygulama

- Duvar ve zemin yüzeylerinin hazırlanması.
- Tozu temizlemek ve yüzeyleri, duvarları veya çimento bazlı zemin şaplarını sağlamlaştırmak.
- Her türlü duvar kaplamasının ve duvar kağıdının doğru uygulanması için duvarların hazırlanması.

Teknik Ürün Verileri

Baz	Akrilik
Görünüm	Beyaz sıvı
PH	7,5
Viskozite	2000 - 3000 cps
Katı madde yüzdesi	Yaklaşık %30
Gümrük kodu	3209 1000
Uygulama sıcaklığı	+5°C +40°C
Kuruma Süresi	3 / 4 saat
Yanıcı olmayan ürün	
Dondan uzak tutun	

Ambalaj

ÜRÜN KODU	AĞIRLIK	BİRİM	AMBALAJ TÜRÜ	KOLİ İÇİ ADEDİ
30090-1000-N	1	Litre	Şişe	10
30091-N	5	Litre	Bidon	4
30092-N	10	Litre	Bidon	1



PRIMER SP



Resa / Yield / Выход / Sarfiyat: 200 g/m²

IT

Primer acrilico a base d'acqua per pareti e pavimenti; specifico per pareti umide con funghi e muffe.

- + Eccezionale
- + Alta resa
- + Basso VOC (sostanze organiche volatili)
- + Penetra sino a 3 cm nel supporto consolidandolo.

Campi di applicazione

- Ripristinare vecchie mura
- Proteggere e prevenire dalla comparsa di muffe e funghi su muri umidi.
- Preparare il muro all'applicazione di rivestimenti murali e pitture.

Dati tecnici del prodotto

Base	Acrilico all'acqua
Aspetto fisico	Liquido bianco
PH	6.5
Viscosità	500/700 cps
Percentuale di solidi	50%
Codice doganale	3209 1000
Temperatura di applicazione	+5 +40°C
Tempo di asciugatura	3/4 Ore
Non infiammabile	
Teme il gelo	

Confezioni

CODICE PRODOTTO	PESO	UNITÀ	CONFEZIONE	PZ IN BOX
30172-N	1	litro	Flacone	10
30173-N	5	litri	Tanica	4
30174-N	10	litri	Tanica	1

UK

Acrylic water based primer for walls and floors, specifically for wet walls with fungi and mold.

- + Exceptional efficiency
- + High yield
- + Low V.O.C. (Volatile Organic Compounds)
- + Penetrates up to 3 cm in the substrate, and creates a consolidation effect

Application

- Restoring old walls.
- Protecting and preventing fungi and molds on wet walls.
- PRIMER SP prepares the wall surface before applying wall coverings and paints.

Technical data

Base	Acrylic Water based
Appearance	White liquid
PH	6.5
Viscosity	500/700 cps
Solids percentage	50%
Customs code	3209 1000
Application temperature	+5°C +40°C
Drying Time	3/4 hours
Non Flammable product	
Keep free from frost	

Packages

PRODUCT CODE	WEIGHT	UNIT	TYPE OF PACKAGING	PCS IN BOX
30172-N	1	litre	Bottle	10
30173-N	5	litres	Tank	4
30174-N	10	litres	Tank	1

RU

Акриловая грунтовка на водной основе для стен и полов, специально для влажных стен, пораженных грибом и плесенью.

- + Исключительная эффективность
- + Высокий выход продукта
- + Низкий уровень V.O.C. (летучие органические соединения)
- + Проникает в основание на глубину до 3 см и создает эффект уплотнения.

Использование

- Восстановление старых стен.
- Защита и предотвращение появления грибка и плесени на влажных стенах.
- Подготавливает поверхность стены перед нанесением настенных покрытий и красок.

Технические данные продукта

Основа	Акриловая, водная
Внешний вид	Белая жидкость
PH	6,5
Вязкость	500-700 cps
Процент твердых частиц	50%
Таможенный код	3209 1000
Температура нанесения	+ 5 ° C + 40 ° C
Время высыхания	3-4 часа
Невоспламеняющийся продукт	
Бережь от замерзания	

Упаковка

Артикул	Вес	Ед. Изм.	Упаковка	Шт. в упак.
30172-N	1	Литр	Бутыль	10
30173-N	5	Литров	Канистра	4
30174-N	10	Литров	Канистра	1

TR

Duvarlar ve zeminler için akrilik su bazlı astar, özellikle mantar ve küf içeren ıslak duvarlar için.

- + Olağanüstü verimlilik
- + Yüksek verim
- + Düşük V.O.C. (Uçucu Organik Bileşikler)
- + Alt tabakaya 3 cm'ye kadar nüfuz eder ve konsolidasyon etkisi yaratır

Uygulama

- Eski duvarların restorasyonu.
- ıslak duvarlardaki mantar ve küferin korunması ve önlenmesi.
- PRIMER SP, duvar kaplamaları ve boyaları uygulamadan önce duvar yüzeyini hazırlar.

Teknik Ürün Verileri

Baz	Akrilik, Su Bazlı
Görünüm	Beyaz sıvı
PH	6,5
Viskozite	500/700 cps
Katı madde yüzdesi	%50
Gümrük kodu	3209 1000
Uygulama sıcaklığı	+5°C +40°C
Kuruma Süresi	3 / 4 saat
Yanıcı olmayan ürün	
Dondan uzak tutun	

Ambalaj

ÜRÜN KODU	AĞIRLIK	BİRİM	AMBALAJ TÜRÜ	KOLİ İÇİ ADEDİ
30172-N	1	Litre	Şişe	10
30173-N	5	Litre	Bidon	4
30174-N	10	Litre	Bidon	1

PRIMER TA



Resa / Yield / Выход / Sarfiyat: 200 - 250 g/m²



IT

Primer acrilico all'acqua con microsfere di vetro anticondensa.

- + Eccezionale efficienza
- + Azione termica su pareti umide
- + Bassa emissione di VOC (composti organici volatili)
- + Crea un'azione termica sulla parete che permette di preservare il caldo negli spazi interni a seconda della stagione
- + La colorazione bianca agevola l'applicazione di pitture murali

Campi di applicazione

- Ripristinare muri umidi con muffa
- Restaurare e rinnovare vecchie pareti con funghi e muffe
- Rimuovere e prevenire la formazione di muffe sulle pareti

Dati tecnici del prodotto

Base	Acrilico all'acqua
Aspetto fisico	Liquido bianco
PH	7,5
Viscosità	2500 +/- 500 cps
Percentuale solidi	55%
Codice doganale	3209 1000
Temperatura di applicazione	+5°C +40°C
Tempo di asciugatura	3/4 ore
Non infiammabile	
Teme il gelo	

Confezioni

CODICE PRODOTTO	PESO	UNITÀ	CONFEZIONE	PZ IN BOX
30175-N	1	litro	Flacone	10
30176-N	5	litri	Tanica	4
30177-N	10	litri	Tanica	1

UK

Acrylic water based primer with micro glass spheres.

- + Exceptional efficiency
- + Thermic action on damp/humid walls
- + Low V.O.C. (Volatile Organic Compounds)
- + Creates a thermal action on the wall for heat preservation in indoor spaces, depending of the season
- + The white colour facilitates application of wall paints

Application

- Restore humid walls with mold.
- Restore and renew old walls with fungi and mold
- Remove and prevent the formation of molds on walls.

Technical data

Base	Acrylic, Water Base
Appearance	White liquid
PH	7,5
Viscosity	2500 +/- 500 cps
Solids percentage	55%
Customs code	3209 1000
Application temperature	+5°C +40°C
Drying Time	3 / 4 hours
Non Flammable product	
Keep free from frost	

Packages

PRODUCT CODE	WEIGHT	UNIT	TYPE OF PACKAGING	PCS IN BOX
30175-N	1	litre	Bottle	10
30176-N	5	litres	Tank	4
30177-N	10	litres	Tank	1

RU

Акриловая грунтовка на водной основе со стеклянными микро-сферами.

- + Исключительная эффективность
- + Термическое воздействие на влажные стены
- + Низкий уровень V.O.C. (летучие органические соединения)
- + Создает тепловое воздействие на стену для сохранения тепла во внутренних помещениях, в зависимости от сезона.
- + Белый цвет облегчает нанесение красок на стены

Использование

- восстановление влажных стен с плесенью
- восстановление и обновление старых стен, пораженных грибом и плесенью
- удаление и предотвращение образования плесени на стенах.

Технические данные продукта

Основа	Акриловая, на водной основе
Внешний вид	Белая жидкость
PH	7,5
Вязкость	2500 +/- 500 cps
Процент твердых частиц	55%
Таможенный код	3209 1000
Температура нанесения	+ 5 ° C + 40 ° C
Время высыхания	3-4 часа
Невоспламеняющийся продукт	
Не должен замерзать	

Упаковка

Артикул	Вес	Ед. Изм.	Упаковка	шт. в упак.
30175-N	1	Литр	Бутыль	10
30176-N	5	Литров	Канистра	4
30177-N	10	Литров	Канистра	1

TR

Mikro cam küreli akrilik su bazlı astar.

- + Olağanüstü verimlilik
- + Nemli/rutubetli duvarlarda termik etki
- + Düşük V.O.C. (Uçucu Organik Bileşikler)
- + Mevsime bağlı olarak iç mekanlarda ısıyı korumak için duvarda termal bir etki yaratır.

Uygulama

- Nemli, küflü duvarları eski haline getirmek için.
- Mantar ve küflü eski duvarları restore etmek ve yenilemek için.
- Duvarlarda küf ve mantar oluşumunu kaldırmak ve önlemek için.
- Beyaz renk, duvar boyalarının uygulanmasını kolaylaştırır

Teknik Ürün Verileri

Baz	Akrilik, Su Bazlı
Görünüm	Beyaz sıvı
PH	7,5
Viskozite	2500 +/- 500 cps
Katı madde yüzdesi	%55
Gümrük kodu	3209 1000
Uygulama sıcaklığı	+5°C +40°C
Kuruma Süresi	3 / 4 saat
Yanıcı olmayan ürün	
Dondan uzak tutun	

Ambalaj

ÜRÜN KODU	AĞIRLIK	BİRİM	AMBALAJ TÜRÜ	KOLİ İÇİ ADEDİ
30175-N	1	Litre	Şişe	10
30176-N	5	Litre	Bidon	4
30177-N	10	Litre	Bidon	1



PRIMER+ CB GEL



Resa / Yield / Выход / Sarfiyat: 90 - 100 g/m²

IT

Speciale Primer acrilico in gel. Primer+ CB Gel è particolarmente indicato per applicazione a rullo su cartongesso e muri nuovi.

- + Pronto all'uso
- + Non cola
- + Forma fisica in GEL
- + Basso VOC (sostanze organiche volatili)

Campi di applicazione

- Applicazioni su cartongesso
- Applicazioni a rullo su muri nuovi
- Proteggere e prevenire la comparsa di funghi e muffe
- Indurisce e protegge la superficie dei muri
- Prepara all'applicazione di pitture e carte da parati

Dati tecnici del prodotto

Base	Acrilico all'acqua
Aspetto fisico e colore	Gel bianco
PH	7.7
Viscosità	1000-1200 cps
Percentuale di solidi	35%
Codice doganale	3209 1000
Temperatura di applicazione	+5°C +40°C
Tempo di asciugatura	3 ore
Non infiammabile	
Teme il gelo	

Confezioni

CODICE PRODOTTO	PESO	UNITÀ	CONFEZIONE	PZ IN BOX
30207	2,5	Litri	Secchiello Rettangolare	6
30208	5	Litri	Secchiello Rettangolare	2
30209	10	Litri	Secchiello Rettangolare	1

UK

Special acrylic primer in gel. Primer+ CB Gel is specifically suited for gypsum boards and new wall surfaces. To be applied by roller or brush.

- + Ready-to-use
- + Does not drip
- + Physical appearance in GEL
- + Very Low V.O.C.

Application

- Application on Gypsum board
- Application by roller on new wall surfaces
- Protection and prevention of fungi and mold
- Hardens and protects the wall surface
- Preparation to apply wall paints and wall coverings

Technical data

Base	Acrylic, Water Base
Appearance and colour	White Gel
PH	7.7
Viscosity	1000-1200 cps
Solids percentage	35%
Customs code	3209 1000
Application temperature	+5°C +40°C
Drying Time	3 hours
Non Flammable product	
Keep free from frost	

Packages

PRODUCT CODE	WEIGHT	UNIT	TYPE OF PACKAGING	PCS IN BOX
30207	2,5	Litres	Rectangular Bucket	6
30208	5	Litres	Rectangular Bucket	2
30209	10	Litres	Rectangular Bucket	1

RU

Специальная акриловая гелевая грунтовка. Грунтовка + гель специально подходит для гипсокартонных плит и поверхностей стен. Наносится валиком или кистью.

- + Готовый к использованию
- + Не капает
- + Гелевая структура
- + Очень низкий уровень ЛОС (летучих органических соединений)

Использование

- Нанесения на гипсокартон
- Нанесения валиком на новые поверхности стен
- Защиты и профилактики от грибка и плесени
- Укрепления и защиты поверхности стены
- Подготовки стен к нанесению обоев

Технические данные продукта

Основа	Акрил на водной основе
Внешний вид и цвет	Белый гель
PH	7,7
Вязкость	1000-1200 cps
Процент твердых частиц	35%
Таможенный код	3209 1000
Температура нанесения	+ 5 ° C + 40 ° C
Время высыхания	3 часа
Негорючий продукт	
Бережь от замерзания	

Упаковка

Артикул	Вес	Ед. Изм.	Упаковка	Шт. в упак.
30207	2,5	Литров	Квадратное ведро	6
30208	5	Литров	Квадратное ведро	2
30209	10	Литров	Квадратное ведро	1

TR

Jel özel akrilik astar. Astar + Jel, alçı levhalar ve yeni duvar yüzeyleri için özel olarak uygundur. Rulo veya fırça ile uygulanır.

- + Kullanıma hazır
- + Leke yapmaz
- + JEL halinde fiziksel görünüm
- + Çok Düşük V.O.C.

Uygulama

- Alçıpan üzerine uygulama
- Yeni duvar yüzeylerine rulo ile uygulama
- Mantar ve küften korunma ve önleme
- Duvar yüzeyini sertleştirir ve korur
- Duvar boyaının ve duvar kaplamalarının uygulanması için hazırlık

Teknik Ürün Verileri

Baz	Akrilik, Su Bazlı
Görünüm ve renk	Beyaz Jel
PH	7.7
Viskozite	1000-1200 cps
Katı madde yüzdesi	35%
Gümrük kodu	3209 1000
Uygulama sıcaklığı	+5°C +40°C
Kuruma Süresi	3 saat
Yanıcı olmayan ürün	
Dondan uzak tutun	

Ambalaj

ÜRÜN KODU	AĞIRLIK	BİRİM	AMBALAJ TÜRÜ	KOLİ İÇİ ADEDİ
30207	2,5	Litre	Dikdörtgen Kova	6
30208	5	Litre	Dikdörtgen Kova	2
30209	10	Litre	Dikdörtgen Kova	1

**IT Prodotti
pronti all'uso
per la posa
di rivestimenti murali**

**EN Ready mixed
adhesives
for wall coverings**

**RU Готовые клеи для
настенных покрытий**

**TR Duvar kaplamaları
için kullanıma hazır
yapıştırıcılar**

TEXRECO N



Resa / Yield / Выход / Sarfiyat: 150 - 250 g/m²



IT

Collante in pasta pronto all'uso a base di resine naturali, per l'applicazione di tutti i tipi di rivestimento murale. Utilizzabile in combinazione con tutti i prodotti in polvere prodotti da ACM. Adatto per rivestimenti murali pesanti per uffici ed hotels.

- + Eccezionale forza adesiva
- + Non macchia
- + Alta resa
- + Bassissimo VOC (sostanze organiche volatili)

Campi di applicazione

- Rivestimenti murali vinilici con supporto in carta o tessuto non tessuto
- Rivestimenti murali vinilici con supporto in tessuto. Utilizzabile per altezze da 53 cm sino a 160 cm
- Rivestimenti murali espansi in tessuto
- Rivestimenti murali in tessuto non tessuto
- Rivestimenti murali in fibra di vetro

UK

Natural resin based paste ready-to-use adhesive for all types of wall coverings. It can be used in combination with all ACM starch-based products. Ideal for commercial and contract wall coverings, offices and hotels.

- + Exceptional adhesive strength
- + Does not stain
- + High yield
- + Very Low V.O.C. (Volatile Organic Compounds)

Application

- Paper backed vinyl wall coverings and non-woven wall coverings
- Contract wall coverings. Ideal height: from 53 cm to 160 cm
- Expanded wall coverings
- Non-woven wall coverings
- Fiberglass wall coverings

RU

Готовый к применению клей на основе натуральных смол для всех видов настенных покрытий. Может использоваться в сочетании со всеми порошковыми продуктами, производимыми ACM. Подходит для тяжелых стеновых покрытий для офисов и отелей.

- + Исключительная прочность сцепления
- + Не оставляет пятен
- + Высокий выход
- + Очень низкое содержание ЛОС (летучие органические вещества)

Использование

- Виниловые настенные покрытия с бумажной или нетканой основой
- Контрактные настенные покрытия. Может использоваться для высоты от 53 см до 160 см
- Вспененные виниловые стеновые покрытия
- Нетканые настенные покрытия
- Настенные покрытия из стекловолокна

TR

Her tür duvar kağıdı için kullanıma hazır doğal nişasta macunu yapıştırıcısı. Tüm ACM nişasta bazlı ürünlerle birlikte kullanılabilir. Projelerde duvar kaplaması uygulamalarında kullanılır, ofisler ve oteller için idealdir.

- + Olağanüstü yapışma gücü
- + Leke yapmaz
- + Yüksek verim
- + Çok Düşük V.O.C. (Uçucu organik bileşikler)

Uygulama

- Kağıt destekli vinil duvar kağıtları ve dokumasız duvar kağıtları
- Projelerde duvar kaplamaları için kullanım . İdeal yükseklik: 53 cm'den 160 cm'ye
- Genleştirilmiş duvar kaplamaları
- Dokumasız duvar kaplamaları
- Fiberglass duvar kaplamaları

Dati tecnici del prodotto

Base	Resine naturali
Aspetto fisico	Crema bianca
PH	6.5
Viscosità	60000-80000 cps
VOC	<0.005 mg/m³
Percentuale di solidi	Circa 35%
Codice doganale	3505 2010
Temperatura di applicazione	+5°C +40°C
Tempo di attesa	0-10 minuti
Tempo aperto	20-30 ore
Completa asciugatura	48 ore

Confezioni

CODICE PRODOTTO	PESO	UNITÀ	CONFEZIONE	PZ IN BOX
10004-N-24-700	700	g	Barattolo	24
10004N-6-2,5-AC-N	2,5	kg	Secchiello	6
10004-N-2-N	5	kg	Secchiello	1
10005-N-N	10	kg	Secchiello	1
10006-N-N	15	kg	Secchiello	1

Technical data

Base	Natural Resin
Appearance and colour	White cream
PH	6.5
Viscosity	60000-80000 cps
VOC	< 0.005 mg/ m³
Solids percentage	about 35%
Customs code	3505 2010
Application temperature	+5°C +40°C
Waiting Time	0-10 min
Open Time	20-30 min
Drying Time	48 hours

Packages

PRODUCT CODE	WEIGHT	UNIT	TYPE OF PACKAGING	PCS IN BOX
10004-N-24-700	700	g	Small Bucket	24
10004N-6-2,5-AC-N	2,5	kg	Bucket	6
10004-N-2-N	5	kg	Bucket	1
10005-N-N	10	kg	Bucket	1
10006-N-N	15	kg	Bucket	1

Технические данные продукта

Основе	природных Смол
Внешности	белым Крем
PH	6.5
Вязкость	60000-80000 cps
VOC	VOC < 0.005 мг/м3
Доля твердых веществ таможенного Кодекса	составляет Около 35%
температура применения	+5°C +40°C
Время ожидания	0-10 минут
открытое Время	20-30 минут,
Полное высыхание	48 часов

Упаковка

Артикул	ВЕС	ЕД. ИЗМ.	УПАКОВКА	ШТ. В УПАК.
10004-N-24-700	700	г.	Маленькое ведро	24
10004N-6-2,5-AC-N	2,5	кг.	Ведро	6
10004-N-2-N	5	кг.	Ведро	1
10005-N-N	10	кг.	Ведро	1
10006-N-N	15	кг.	Ведро	1

Teknik Ürün Verileri

Baz	Doğal Reçine
Görünüm ve renk	Krem / Beyaz
PH	6,5
Viskozite	60000-80000 cps
VOC	< 0.005 mg/ m3
Katı madde yüzdesi	Yaklaşık % 35
Gümrük kodu	3505 2010
Uygulama sıcaklığı	+5°C +40°C
Bekleme Süresi	0-10 dk
Açık Zaman	20-30 dk
Kuruma Süresi	48 sa

Ambalaj

ÜRÜN KODU	AĞIRLIK	BİRİM	AMBALAJ TÜRÜ	KOLİ İÇİ ADEDİ
10004-N-24-700	700	gr	Küçük Kova	24
10004N-6-2,5-AC-N	2,5	kg	Kova	6
10004-N-2-N	5	kg	Kova	1
10005-N-N	10	kg	Kova	1
10006-N-N	15	kg	Kova	1

TEXRECO TDV



Resa / Yield / Выход / Sarfiyat: 150 - 250 g/m²



IT

Collante in pasta pronto all'uso a base di resine naturali, specifico per applicazioni di rivestimenti murali in fibra di vetro. Utilizzabile anche in combinazione con tutti i prodotti in polvere ACM. Adatto per rivestimenti murali commerciali e contract.

- + Buona forza adesiva
- + Basso VOC (sostanze organiche volatili)
- + Non macchia

Campi di applicazione

- Carte da parati viniliche con supporto in carta o tessuto non tessuto
- Rivestimenti murali in tessuto non tessuto verniciabili e non
- Rivestimenti murali espansi
- Rivestimenti murali in fibra di vetro di qualsiasi spessore
- Rivestimenti termo-fono assorbenti

Dati tecnici del prodotto

Base	Resine naturali
Aspetto fisico	Crema bianca
PH	6.5
Viscosità	40000-50000 cps
VOC	<0.005 mg/m ³
Percentuale di solidi	Circa 25%
Codice doganale	3505 2010
Temperatura di applicazione	+5°C +40°C
Tempo di attesa	0-10 minuti
Tempo aperto	20-30 ore
Completa asciugatura	48 ore
Non infiammabile	

Confezioni

CODICE PRODOTTO	PESO	UNITÀ	CONFEZIONE	PZ IN BOX
10004-TDV-2-N	5	kg	Secchiello	1
10005-TDV-N	10	kg	Secchiello	1
10006-TDV-N	15	kg	Secchiello	1

UK

Natural resin based paste ready-to-use adhesive for all types of wall coverings. Specifically for fibreglass wall coverings. It can be used in combination with all ACM starch-based products. Also for wall coverings for contract and commercial applications.

- + Exceptional adhesive strength
- + Very Low V.O.C. (Volatile Organic Compounds)
- + Does not stain

Application

- Paper backed vinyl wall coverings and non-woven wall coverings
- Non-woven paintable (an non paintable) upholstery
- Expanded wall coverings
- Fiberglass wall coverings, any thickness
- Thermal and sound absorbing wall coverings

Technical data

Base	Natural Resin
Appearance and colour	White cream
PH	6.5
Viscosity	40000-50000 cps
VOC	< 0.005 mg/ m ³
Solids percentage	about 25%
Customs code	3505 2010
Application temperature	+5°C +40°C
Waiting Time	0-10 min
Open Time	20-30 min
Drying Time	48 hours
Non Flammable product	

Packages

PRODUCT CODE	WEIGHT	UNIT	TYPE OF PACKAGING	PCS IN BOX
10004-TDV-2-N	5	kg	Bucket	1
10005-TDV-N	10	kg	Bucket	1
10006-TDV-N	15	kg	Bucket	1

RU

Паста на основе натуральных смол, готовый к применению клей для всех типов обоев. В частности, для стеновых покрытий из стекловолокна. Его можно использовать в сочетании со всеми продуктами ACM на основе крахмала. Также для настенных покрытий для контрактного и коммерческого применения

- + Исключительная адгезионная прочность
- + Очень низкий V.O.C. (летучие органические соединения)
- + Не оставляет пятен

Использование

- виниловых обоев на бумажной основе и флизелиновых обоев
- нетканых окрашиваемых обоев
- настенных покрытия из вспененного винила
- стеновых покрытий из стекловолокна любой толщины
- тепло- и звукопоглощающих настенных покрытия

Технические данные продукта

Основа	Натуральная смола
Внешний вид и цвет	Белый кремловый
PH	6,5
Вязкость	40000-50000 cps
Содержание ЛОС	<0,005 мг / м ³
Содержание твердых частиц	около 25%
Тамженный код	3505 2010
Температура нанесения	+ 5 ° C + 40 ° C
Время ожидания	0-10 мин
Время вскрытия	20-30 мин
Время высыхания	48 часов
Невоспламеняющийся продукт	

Упаковка

Артикул	ВЕС	ЕД. ИЗМ.	УПАКОВКА	ШТ. В УПАК.
10004-TDV-2-N	5	кг	Ведро	1
10005-TDV-N	10	кг	Ведро	1
10006-TDV-N	15	кг	Ведро	1

TR

Her tür duvar kağıdı için doğal reçine esaslı macun , kullanıma hazır yapıstırıcı. Özellikle fibreglas duvar kaplamaları için.Tüm ACM nişasta bazlı ürünlerle birlikte kullanılabilir. Ayrıca projelerde duvar kaplamaları uygulamaları için idealdir.

- + Olağanüstü yapışma gücü
- + Çok düşük V.O.C. (Uçucu organik bileşikler)
- + Leke Yapmaz

Uygulama

- Kağıt destekli vinil duvar kağıtları ve dokumasız duvar kağıtları
- Dokunmamış boyanabilir (boyasız) döşemeler
- Genleştirilmiş duvar kaplamaları
- Herhangi bir kalınlıkta fibreglas duvar kaplamaları
- Isı ve ses emici duvar kaplamaları

Teknik Ürün Verileri

Baz	Doğal Reçine
Görünüm ve renk	Krem / Beyaz
PH	6.5
Viskozite	40000-50000 cps
VOC	< 0.005 mg/ m ³
Katı madde yüzdesi	Yaklaşık % 25
Gümrük kodu	3505 2010
Uygulama sıcaklığı	+5°C +40°C
Bekleme Süresi	0-10 dk
Açık Zaman	20-30 dk
Kuruma Süresi	48 sa
Yanmaz ürün	

Ambalaj

ÜRÜN KODU	AĞIRLIK	BİRİM	AMBALAJ TÜRÜ	KOLİ İÇİ ADEDİ
10004-TDV-2-N	5	kg	Kova	1
10005-TDV-N	10	kg	Kova	1
10006-TDV-N	15	kg	Kova	1



TEXRECO TDV EASYWALL



Resa / Yield / Выход / Sarfiyat: 150 - 250 g/m²

IT

Collante in pasta pronto all'uso a base di resine naturali specifico per applicazioni di rivestimenti murali in fibra di vetro. Utilizzabile anche in combinazione con tutti i prodotti in polvere prodotti da ACM.

- + Buona forza adesiva
- + Non macchia
- + Alta resa
- + Basso VOC (sostanze organiche volatili)

Campi di applicazione

- Rivestimenti murali in fibra di vetro
- Carte da parati viniliche con supporto in carta o tessuto non tessuto
- Rivestimenti murali in tessuto non tessuto verniciabili e non

Dati tecnici del prodotto

Base	Resine naturali
Aspetto fisico	Crema bianca
PH	6.5
Viscosità	35000 - 45000 cps
VOC	<0.005 mg/m3
Percentuale di solidi	Circa 25%
Codice doganale	3505 2010
Temperatura di applicazione	+5°C + 40°C
Tempo di attesa	0-10 minuti
Tempo aperto	20-30 minuti
Completa asciugatura	48 ore
Non infiammabile	

Confezioni

CODICE PRODOTTO	PESO	UNITÀ	CONFEZIONE	PZ IN BOX
10007	5	kg	Secchiello	1
10008	10	kg	Secchiello	1
10009	15	kg	Secchiello	1

UK

Natural resin-based paste ready-to-use, specifically for fiberglass wall coverings. It can be used in combination with all ACM starch-based products.

- + Good adhesive strength
- + Does not stain
- + High yield
- + Very Low V.O.C. (Volatile Organic Compounds)

Application

- Paper backed vinyl wall coverings and non-woven wall coverings
- Non-woven paintable (and non-paintable) upholstery
- Fiberglass wall coverings

Technical data

Base	Natural Resin
Appearance and colour	White cream
PH	6.5
Viscosity	35000-45000 cps
VOC	< 0.005 mg / m3
Solids percentage	about 25%
Customs code	3505 2010
Application temperature	+5°C +40°C
Waiting Time	0-10 min
Open Time	20-30 min
Drying Time	48 hours
Non Flammable product	

Packages

PRODUCT CODE	WEIGHT	UNIT	TYPE OF PACKAGING	PCS IN BOX
10007	5	kg	Bucket	1
10008	10	kg	Bucket	1
10009	15	kg	Bucket	1

RU

Паста на основе натуральных смол, готовый к применению клей для всех типов обоев. В частности, для стеновых покрытий из стекловолна. Его можно использовать в сочетании со всеми продуктами ACM на основе крахмала.

- + Хорошая адгезионная прочность
- + Не оставляет пятен
- + Высокий выход готового продукта
- + Очень низкий процент V.O.C. (летучие органические соединения)

Использование

- виниловых обоев на бумажной основе и флизелиновых обоев
- обоев из нетканого материала, поддающегося покраске (и не поддающегося покраске)
- настенных покрытий из стекловолна

Технические данные продукта

Основа	Натуральная смола
Внешний вид и цвет	Белый кремовый
PH	6,5
Вязкость	35000-45000 cps
Содержание ЛОС	<0,005 мг / м3
Содержание твердых частиц	около 25%
Таможенный код	3505 2010
Температура нанесения	+ 5 ° C + 40 ° C
Время ожидания	0-10 мин
Время вскрытия	20-30 мин
Время высыхания	48 часов
Невоспламеняющийся продукт	

Упаковка

Артикул	ВЕС	ЕД. ИЗМ.	УПАКОВКА	ШТ. В УПАК.
10007	5	кг	Ведро	1
10008	10	кг	Ведро	1
10009	15	кг	Ведро	1

TR

Her tür duvar kağıdı için doğal reçine esaslı macun kullanıma hazır yapıştırıcı. Özellikle fibreglas duvar kaplamaları için. Tüm ACM nişasta bazlı ürünlerle birlikte kullanılabilir.

- + İyi yapışma gücü
- + Leke Yapmaz
- + Yüksek verim
- + Çok düşük v.O.C. (Uçucu organik bileşikler)

Uygulama

- Kağıt destekli vinil duvar kağıtları ve dokumasız duvar kağıtları
- Dokunmamış boyanabilir (ve boyanamaz) döşemeler
- Fibreglas duvar kaplamaları

Teknik Ürün Verileri

Baz	Doğal Reçine
Görünüm ve renk	Krem / Beyaz
PH	6.5
Viskozite	35000-45000 cps
VOC	< 0.005 mg/ m3
Katı madde yüzdesi	Yaklaşık % 25
Ümürük kodu	3505 2010
Uygulama sıcaklığı	+5°C +40°C
Bekleme Süresi	0-10 dk
Açık Zaman	20-30 dk
Kuruma Süresi	48 sa
Yanmaz ürün	

Ambalaj

ÜRÜN KODU	AĞIRLIK	BİRİM	AMBALAJ TÜRÜ	KOLİ İÇİ ADEDİ
10007	5	kg	Kova	1
10008	10	kg	Kova	1
10009	15	kg	Kova	1

TEXRECO S PRO



Resa / Yield / Выход / Sarfiyat: 200 - 300 g/m²



IT

Collante in pasta pronto all'uso a base di resine naturali, per l'applicazione di tutti i tipi di carta da parati. Utilizzabile anche in combinazione con tutti i prodotti in polvere di ACM. Adatto per rivestimenti murali commerciali e contract.

- + Eccezionale forza adesiva
- + Non macchia
- + Adatto per fondi non assorbenti (consultare ufficio tecnico ACM)
- + Basso VOC (sostanze organiche volatili)

Campi di applicazione

- Rivestimenti murali di grosse dimensioni
- Rivestimenti murali vinilici con supporto in carta
- Rivestimenti a trama di tessuto. Utilizzabile per altezze da 100 sino a 160 cm
- Rivestimenti murali in tessuto non tessuto su laminato
- Rivestimenti murali in fibra di vetro su plastica e piastrelle in ceramica

UK

Natural resin-based paste ready-to-use adhesive for all types of wallpaper. It can be used in combination with all ACM starch-based products. Ideal for commercial and contract wall coverings.

- + Good adhesive strength
- + Does not stain
- + Suitable for non-absorbent substrates (consult ACM technical office)
- + Very Low V.O.C. (Volatile Organic Compounds)

Application

- Wall coverings with big dimensions
- Paper backed vinyl wall coverings
- Fabric based wall coverings. Height: from 100 cm to 160 cm
- Non-woven wall coverings on laminate
- Fiberglass wall coverings on plastic and ceramic tiles

RU

Паста на основе натуральных смол, готовый к применению клей для всех типов обоев. Его можно использовать в сочетании со всеми продуктами ACM на основе крахмала. Идеально подходит для коммерческих и контрактных настенных покрытий.

- + Исключительная адгезионная прочность
- + Не оставляет пятен
- + Высокий выход готового продукта
- + Очень низкий V.O.C. (летучие органические соединения)

Использование

- настенных покрытий больших размеров
- виниловых обоев на бумажной основе
- настенных покрытий на тканевой основе высотой от 100 см до 160 см
- нетканых настенных покрытий на основе ламината
- стеклопластиковых настенных покрытий на пластиковой и керамической плитке

TR

Her tür duvar kağıdı için doğal reçine esaslı macun kullanıma hazır yapıstırıcı. Tüm ACM nişasta bazlı ürünlerle birlikte kullanılabilir. Projelerde duvar kaplamaları uygulamaları için idealdir.

- + Olağanüstü yapışma gücü
- + Leke Yapmaz
- + Yüksek verim
- + Çok düşük v.o.c. (Uçucu organik bileşikler)

Uygulama

- Büyük boyutlu duvar kaplamaları
- Kağıt destekli vinil duvar kağıtları
- Kumaş esaslı duvar kaplamaları. Yükseklik: 100 cm'den 160 cm'ye
- Laminat üzerine dokumasız duvar kaplamaları
- Plastik ve seramik karolar üzerine fiberglass duvar kaplamaları

Dati tecnici del prodotto

Base	Resine naturali
Aspetto fisico	Crema bianca
PH	6.5
Viscosità	55000-65000 cps
VOC	<0.005 mg/m3
Percentuale di solidi	Circa 45%
Codice doganale	3505 2010
Temperatura di applicazione	+5°C +40°C
Tempo di attesa	0-10 minuti
Tempo aperto	20-30 minuti
Completa asciugatura	48 ore
Non infiammabile	

Confezioni

CODICE PRODOTTO	PESO	UNITÀ	CONFEZIONE	PZ IN BOX
100011	700	g	Secchiello	24
100012	5	kg	Secchiello	1
100013	10	kg	Secchiello	1
100014	15	kg	Secchiello	1

Technical data

Base	Natural Resin
Appearance and colour	White cream
PH	6.5
Viscosity	55000-65000 cps
VOC	< 0.005 mg / m3
Solids percentage	about 45%
Customs code	3505 2010
Application temperature	+5°C +40°C
Waiting Time	0-10 min
Open Time	20-30 min
Drying Time	48 hours
Non Flammable product	

Packages

PRODUCT CODE	WEIGHT	UNIT	TYPE OF PACKAGING	PCS IN BOX
100011	700	g	Bucket	24
100012	5	kg	Bucket	1
100013	10	kg	Bucket	1
100014	15	kg	Bucket	1

Технические данные продукта

Основа	Натуральная смола
Внешний вид и цвет	Белый кремовый
PH	6,5
Вязкость	55000-65000 cps
Содержание ЛОС	<0,005 мг / м3
Содержание твердых частиц	около 45%
Таможенный код	3505 2010
Температура нанесения	+ 5 ° C + 40 ° C
Время ожидания	0-10 мин
Время вскрытия	20-30 мин
Время высыхания	48 часов
Невоспламеняющийся продукт	

Упаковка

Артикул	ВЕС	ЕД. ИЗМ.	УПАКОВКА	ШТ. В УПАК.
100011	700	г	Ведро	24
100012	5	кг	Ведро	1
100013	10	кг	Ведро	1
100014	15	кг	Ведро	1

Teknik Ürün Verileri

Baz	Doğal Reçine
Görünüm ve renk	Krem / Beyaz
PH	6.5
Viskozite	55000-65000 cps
VOC	< 0.005 mg / m3
Katı madde yüzdesi	Yaklaşık % 45
Gümrük kodu	3505 2010
Uygulama sıcaklığı	+5°C +40°C
Bekleme Süresi	0-10 dk
Açık Zaman	20-30 dk
Kuruma Süresi	48 sa
Yanmaz ürün	

Ambalaj

ÜRÜN KODU	AĞIRLIK	BİRİM	AMBALAJ TÜRÜ	KOLİ İÇİ ADEDİ
100011	700	g	Kova	24
100012	5	kg	Kova	1
100013	10	kg	Kova	1
100014	15	kg	Kova	1



TEXRECO WALL



Resa / Yield / Выход / Sarfiyat: 150 - 250 g/m²

IT

Collante in pasta pronto all'uso a base di amido, per l'applicazione di tutti i tipi di carta da parati. Adatto per rivestimenti murali commerciali e contract.

- + Basso VOC (sostanze organiche volatili)
- + Base vegetale
- + Eccezionale forza adesiva
- + Non macchia
- + Alta resa

Campi di applicazione

- Rivestimenti murali vinilici con supporto in carta o tessuto non tessuto
- Rivestimenti murali vinilici con supporto in tessuto sino a 160cm.
- Rivestimenti murali in carta o tessuto non tessuto.
- Rivestimenti murali in fibra di vetro
- Tessuti murali con o senza supporto

Dati tecnici del prodotto

Base	Amido
Aspetto fisico	Crema bianca
PH	6
Viscosità	50000 cps
VOC	<0.005 mg/m3
Percentuale di solidi	Circa 35%
Codice doganale	3505 2010
Temperatura di applicazione	+5°C +40°C
Tempo di attesa	0-10 minuti
Tempo aperto	20-30 minuti
Completa asciugatura	48 ore
Non infiammabile	

Confezioni

CODICE PRODOTTO	PESO	UNITÀ	CONFEZIONE	PZ IN BOX
10139	700	g	Secchiello	24
10140	2,5	kg	Secchiello	6
10141	5	kg	Secchiello	1
10142	10	kg	Secchiello	1
10143	15	kg	Secchiello	1

UK

Starch paste ready-to-use adhesive for all types of wall coverings. Also for wall coverings for contract and commercial applications.

- + Vegetable Based
- + Exceptional adhesive strength
- + Does not stain
- + High yield
- + Very Low V.O.C. (Volatile Organic Compounds)

Application

- Paper backed vinyl wall coverings and non-woven wall coverings
- Fabric backed vinyl wall coverings up to 160 cm
- Paper wall coverings and non-woven wall coverings
- Fiberglass wall coverings
- Wall fabrics, with or without support

Technical data

Base	Starch
Appearance and colour	White cream
PH	6
Viscosity	50000 cps
VOC	< 0.005 mg / m3
Solids percentage	about 35%
Customs code	3505 2010
Application temperature	+5°C +40°C
Waiting Time	0-10 min
Open Time	20-30 min
Drying Time	48 hours
Non Flammable product	

Packages

PRODUCT CODE	WEIGHT	UNIT	TYPE OF PACKAGING	PCS IN BOX
10139	700	g	Bucket	24
10140	2,5	kg	Bucket	6
10141	5	kg	Bucket	1
10142	10	kg	Bucket	1
10143	15	kg	Bucket	1

RU

Крахмальная паста – это готовый к применению клей для всех типов обоев. Также для настенных покрытий для контрактного и коммерческого применения.

- + На растительной основе
- + Исключительная адгезионная прочность
- + Не оставляет пятен
- + Высокий выход готового продукта
- + Очень низкий процент V.O.C. (летучие органические соединения)

Использование

- виниловых обоев на бумажной основе и флизелиновых обоев
- виниловых обоев на тканевой основе длиной до 160 см
- бумажных обоев и флизелиновых обоев
- настенных покрытий из стекловолокна
- Настенных тканевых покрытий, с подложкой или без нее

Технические данные продукта

Основа	Натуральная смола
Внешний вид и цвет	Белый кремовый
PH	6,5
Вязкость	55000-65000 cps
Содержание ЛОС	<0,005 мг / м3
Содержание твердых частиц	около 45%
Таможенный код	3505 2010
Температура нанесения	+ 5 ° C + 40 ° C
Время ожидания	0-10 мин
Время вскрытия	20-30 мин
Время высыхания	48 часов
Невоспламеняющийся продукт	

Упаковка

Артикул	Вес	Ед. Изм.	Упаковка	Шт. в упак.
10139	700	г	Ведро	24
10140	2,5	кг	Ведро	6
10141	5	кг	Ведро	1
10142	10	кг	Ведро	1
10143	15	кг	Ведро	1

TR

Her tür duvar kağıdı için kullanıma hazır nişasta macunu yapıştırıcısı. Ayrıca projelerdeki duvar kaplamaları uygulamaları için idealdir.

- + Bitkisel Bazlı
- + Olağanüstü yapışma gücü
- + Leke Yapmaz
- + Yüksek verim
- + Çok Düşük V.O.C. (Uçucu organik bileşikler)

Uygulama

- kağıt destekli vinil duvar kağıtları ve dokumasız duvar kağıtları
- 160 cm'ye kadar kumaş destekli vinil duvar kağıtları
- kağıt duvar kaplamaları ve dokuma olmayan duvar kağıtları
- fibreglas duvar kaplamaları
- Destekli veya desteksiz duvar kumaşları

Teknik Ürün Verileri

Baz	Nişasta
Görünüm ve renk	Krem / Beyaz
PH	6
Viskozite	50000 cps
VOC	< 0.005 mg / m3
Katı madde yüzdesi	Yaklaşık % 35
Gümrük kodu	3505 2010
Uygulama sıcaklığı	+5°C +40°C
Bekleme Süresi	0-10 dk
Açık Zaman	20-30 dk
Kuruma Süresi	48 sa
Yanmaz ürün	

Ambalaj

ÜRÜN KODU	AĞIRLIK	BİRİM	AMBALAJ TÜRÜ	KOLİ İÇİ ADEDİ
10139	700	gr	Kova	24
10140	2,5	kg	Kova	6
10141	5	kg	Kova	1
10142	10	kg	Kova	1
10143	15	kg	Kova	1

TEXRECO PM PRO



Resa / Yield / Выход / Sarfiyat: 200 - 300 g/m²



IT

Collante in pasta a base acrilica per l'applicazione di tutti i tipi di carta da parati con macchine impastatrici automatiche.

- + Ottima forza adesiva
- + Presa rapida
- + Alta resa
- + Ottima lavabilità in parete

Campi di applicazione

- Rivestimenti murali vinilici con supporto in carta o tessuto non tessuto
- Carta da parati
- Rivestimenti murali in tessuto non tessuto
- Rivestimenti murali in fibra di vetro
- Rivestimenti vinilici espansi

Dati tecnici del prodotto

Base	Acrilica
Aspetto fisico	Crema bianca
PH	6.5
Viscosità	55000-65000 cps
VOC	<0.005 mg/m ³
Percentuale di solidi	Circa 45%
Codice doganale	3505 2010
Temperatura di applicazione	+5°C +40°C
Tempo di attesa	0-10 minuti
Tempo aperto	20-30 minuti
Completa asciugatura	48 ore
Non infiammabile	

Confezioni

CODICE PRODOTTO	PESO	UNITÀ	CONFEZIONE	PZ IN BOX
100016	700	g	Secchiello	24
100017	5	kg	Secchiello	1
100018	10	kg	Secchiello	1
100019	15	kg	Secchiello	1

UK

Acrylic based ready-to-use adhesive for all types of wallpaper specifically for paste machine application.

- + Excellent adhesive strength
- + Fast adhesion
- + High yield
- + Excellent wash ability once applied on wall

Application

- Vinyl contract wall coverings with paper or non-woven support
- Wall paper
- Expanded vinyl wall coverings
- Non-woven wall coverings
- Fiberglass wall coverings

Technical data

Base	Acrylic
Appearance and colour	White cream
PH	6.5
Viscosity	55000-65000 cps
VOC	< 0.005 mg/ m ³
Solids percentage	about 45%
Customs code	3505 2010
Application temperature	+5°C +40°C
Waiting Time	0-10 min
Open Time	20-30 min
Drying Time	48 hours
Non Flammable product	

Packages

PRODUCT CODE	WEIGHT	UNIT	TYPE OF PACKAGING	PCS IN BOX
100016	700	g	Bucket	24
100017	5	kg	Bucket	1
100018	10	kg	Bucket	1
100019	15	kg	Bucket	1

RU

Готовый к применению клей на акриловой основе для всех типов обоев, специально предназначенный для приклеивания обоев машинным способом.

- + Превосходная адгезионная прочность
- + Быстрая адгезия
- + Высокий выход продукта
- + Отличная моющая способность после нанесения на стену

Использование

- Виниловых контрактных настенных покрытий с бумажной или нетканой основой
- Обоев для стен
- Вспененных виниловых настенных покрытий
- Нетканых настенных покрытий
- Настенных покрытий из стекловолокна

Технические данные продукта

Основа	Натуральная смола
Внешний вид и цвет	Белый креммовый
PH	6,5
Вязкость	55000-65000 cps
Содержание ЛОС	<0,005 мг / м ³
Содержание твердых частиц	около 45%
Таможенный код	3505 2010
Температура нанесения	+ 5 ° C + 40 ° C
Время ожидания	0-10 мин
Время вскрытия	20-30 мин
Время высыхания	48 часов
Невоспламеняющийся продукт	

Упаковка

Артикул	ВЕС	ЕД. ИЗМ.	УПАКОВКА	ШТ. В УПАК.
100016	700	г	Ведро	24
100017	5	кг	Ведро	1
100018	10	кг	Ведро	1
100019	15	кг	Ведро	1

TR

Her türlü duvar kağıdı için, özellikle macun makinesi uygulaması için akrilik esaslı kullanıma hazır yapıştırıcı.

- + Mükemmel yapışma gücü
- + Hızlı yapışma
- + Yüksek verim
- + Duvara uygulandığında mükemmel yıkama özelliği

Uygulama

- Kağıt veya dokumasız destekli vinil kontrakt duvar kaplamaları
- Duvar kağıdı
- Genişletilmiş vinil duvar kaplamaları
- Dokumasız duvar kaplamaları
- Fiberglass duvar kaplamaları

Teknik Ürün Verileri

Baz	Akrilik
Görünüm ve renk	Krem / Beyaz
PH	6.5
Viskozite	55000-65000 cps
VOC	< 0.005 mg/ m ³
Katı madde yüzdesi	Yaklaşık % 45
Gümrük kodu	3505 2010
Uygulama sıcaklığı	+5°C +40°C
Bekleme Süresi	0-10 dk
Açık Zaman	20-30 dk
Kuruma Süresi	48 sa
Yanmaz ürün	

Ambalaj

ÜRÜN KODU	AĞIRLIK	BİRİM	AMBALAJ TÜRÜ	KOLİ İÇİ ADEDİ
100016	700	g	Kova	24
100017	5	kg	Kova	1
100018	10	kg	Kova	1
100019	15	kg	Kova	1



TEXRECO CONTRACT SUPER STRONG



plastica



Resa / Yield / Выход / Sarfiyat: 150 - 250 g/m²



IT

Adesivo in pasta pronto all'uso per tutti i tipi di rivestimenti murali vinilici, per hotels e uffici.

- + Eccezionale forza adesiva
- + Non macchia
- + Alta resa
- + Basso VOC (sostanze organiche volatili)

Campi di applicazione

- Rivestimenti murali contract in vinile con supporto in tessuto e tessuto non tessuto
- Rivestimenti murali in fibra di vetro
- Rivestimenti vinilici con altezze da 100 a 160cm.
- Rivestimenti murali pesanti e rigidi

Dati tecnici del prodotto

Base	Amido
Aspetto fisico	Crema bianca
PH	6.5
Viscosità	55000-65000 cps
VOC	<0.005 mg/m3
Percentuale di solidi	Circa 45%
Codice doganale	3505 2010
Temperatura di applicazione	+5°C +40°C
Tempo di attesa	0-10 minuti
Tempo aperto	20-30 minuti
Completa asciugatura	48 ore
Non infiammabile	

Confezioni

CODICE PRODOTTO	PESO	UNITÀ	CONFEZIONE	PZ IN BOX
10004-C-SS-2-N	5	kg	Secchiello Rettangolare	2
10005-C-SS-N	10	kg	Secchiello Rettangolare	1
10006-C-SS-N	15	kg	Secchiello Rettangolare	1

UK

Ready-mix adhesive especially developed for all kinds of contract wall coverings, hotels and offices.

- + Exceptional adhesive strength
- + Does not stain
- + High yield
- + Very Low V.O.C. (Volatile Organic Compounds)

Application

- Vinyl contract wall coverings with fabric or non-woven support
- Fiberglass wall coverings
- Vinyl wall coverings with height from 100 cm to 160 cm
- Heavy and rigid wall coverings

Technical data

Base	Starch
Appearance and colour	White cream
PH	6.5
Viscosity	55000-65000 cps
VOC	< 0.005 mg/ m3
Solids percentage	about 45%
Customs code	3505 2010
Application temperature	+5°C +40°C
Waiting Time	0-10 min
Open Time	20-30 min
Drying Time	48 hours
Non Flammable product	

Packages

PRODUCT CODE	WEIGHT	UNIT	TYPE OF PACKAGING	PCS IN BOX
10004-C-SS-2-N	5	kg	Rectangular Bucket	2
10005-C-SS-N	10	kg	Rectangular Bucket	1
10006-C-SS-N	15	kg	Rectangular Bucket	1

RU

Готовый клей, специально разработанный для всех видов контрактных настенных покрытий, в том числе- для гостиниц и офисов.

- + Исключительная адгезионная прочность
- + Не оставляет пятен
- + Высокий выход продукта
- + Очень низкий процент V.O.C. (летучие органические соединения)

Использование

- Виниловых контрактных настенных покрытий с тканевой или нетканой основой
- Настенных покрытий из стекловолокна
- Виниловых обоев высотой от 100 см до 160 см
- Тяжелых и жестких настенных покрытий

Технические данные продукта

База	Крахмал
Внешний вид и цвет	Белый кремовый
PH	6,5
Вязкость	55000-65000 cps
Содержание ЛОС	<0,005 мг / м3
Доля твердых частиц	около 45%
Таможенный код	3505 2010
Температура нанесения	+ 5 ° C + 40 ° C
Время ожидания	0-10 мин
Время открытия	20-30 мин
Время высыхания	48 часов
Невоспламеняющийся продукт	

Упаковка

АРТИКУЛ	ВЕС	ЕД. ИЗМ.	УПАКОВКА	ШТ. В УПАК.
10004-C-SS-2-N	5	кг	Прямоугольное ведро	2
10005-C-SS-N	10	кг	Прямоугольное ведро	1
10006-C-SS-N	15	кг	Прямоугольное ведро	1

TR

Her türlü projede duvar kaplamaları için kullanım, oteller ve ofisler için özel olarak geliştirilmiş hazır yapıştırıcı.

- + Olağanüstü yapışma gücü
- + leke yapmaz
- + Yüksek verim
- + Çok Düşük V.O.C. (Uçucu organik bileşikler)

Uygulama

- Kumaş veya dokumasız destekli vinil sözleşmeli duvar kaplamaları
- Fibreglas duvar kaplamaları
- 100 cm'den 160 cm'ye kadar yüksekliğe sahip vinil duvar kaplamaları
- Ağır ve sert duvar kaplamaları

Teknik Ürün Verileri

Baz	Nişasta
Görünüm ve renk	Krem / Beyaz
PH	6,5
Viskozite	55000-65000 cps
VOC	< 0.005 mg/ m3
Katı madde yüzdesi	Yaklaşık % 45
Gümrük kodu	3505 2010
Uygulama sıcaklığı	+5°C +40°C
Bekleme Süresi	0-10 dk
Açık Zaman	20-30 dk
Kuruma Süresi	48 sa
Yanmaz ürün	

Ambalaj

ÜRÜN KODU	AĞIRLIK	BİRİM	AMBALAJ TÜRÜ	KOLI İÇİ ADEDİ
10004-C-SS-2-N	5	kg	Dikdörtgen Kova	2
10005-C-SS-N	10	kg	Dikdörtgen Kova	1
10006-C-SS-N	15	kg	Dikdörtgen Kova	1

TEXRECO CONTRACT EXTRA CLEAR



Resa / Yield / Выход / Sarfiyat: 150 - 250 g/m²



IT

Adesivo in pasta TRASPARENTE pronto all'uso per rivestimenti murali commerciali e contract in tessuto.

- + Alta resistenza
- + Non macchia anche su rivestimenti scuri
- + Alto rendimento
- + Basso VOC (sostanze organiche volatili)

Campi di applicazione

- Tutti i tipi di rivestimenti murali, residenziali e contract, con supporto in tessuto non tessuto
- Rivestimenti murali in fibra di vetro
- Carte da parati scure e a rilievo
- Tessuti murali

Dati tecnici del prodotto

Base	Amido
Aspetto fisico	Crema semi trasparente
PH	6.5
Viscosità	50000-60000 cps
VOC	<0,005 mg/m ³
Percentuale di solidi	Circa 35%
Codice doganale	3505 2010
Temperatura di applicazione	+5°C +40°C
Tempo di attesa	0-10 minuti
Tempo aperto	20-30 minuti
Completa asciugatura	48 ore
Non infiammabile	

Confezioni

CODICE PRODOTTO	PESO	UNITÀ	CONFEZIONE	PZ IN BOX
10004-C-EC-2-N	5	kg	Secchiello Rettangolare	2
10005-C-EC-N	10	kg	Secchiello Rettangolare	1
10006-C-EC-N	15	kg	Secchiello Rettangolare	1

UK

TRANSPARENT Ready-mix adhesive especially developed for commercial and contract, fabric wall coverings

- + Exceptional adhesive strength and resistance
- + Does not stain, not even on dark coloured wall coverings
- + High yield
- + Very Low V.O.C. (Volatile Organic Compounds)

Application

- All types of wall coverings, residential and contract, with non-woven support
- Fiberglass wall coverings
- Dark coloured wall coverings and relief wallpaper
- Wall Fabrics

Technical data

Base	Starch
Appearance and colour	Semi transparent cream
PH	6.5
Viscosity	50000-60000 cps
VOC	< 0.005 mg/ m ³
Solids percentage	about 35%
Customs code	3505 2010
Application temperature	+5°C +40°C
Waiting Time	0-10 min
Open Time	20-30 min
Drying Time	48 hours
Non Flammable product	

Packages

PRODUCT CODE	WEIGHT	UNIT	TYPE OF PACKAGING	PCS IN BOX
10004-C-EC-2-N	5	kg	Rectangular Bucket	2
10005-C-EC-N	10	kg	Rectangular Bucket	1
10006-C-EC-N	15	kg	Rectangular Bucket	1

RU

ПРОЗРАЧНЫЙ пастообразный клей, готовый к использованию, специально разработанный для коммерческих и контрактных тканевых обоев.

- + Исключительная адгезионная прочность
- + и стойкость
- + Не оставляет пятен даже на обоях темного цвета.
- + Высокий выход готового продукта
- + Очень низкий процент V.O.C. (летучие органические соединения)

Использование

- Всех видов настенных покрытий, обычных и контрактных, на нетканой основе
- Настенных покрытий из стекловолокна
- Обоев темного цвета и рельефных обоев
- Текстильных стеновых покрытий

Технические данные продукта

База	Крахмал
Внешний вид и цвет	Полу-прозрачный кремовый
PH	6,5
Вязкость	50000-60000 cps
Содержание ЛОС	<0,005 мг / м ³
Содержание твердых частиц	около 35%
Тамженный код	3505 2010
Температура нанесения	+ 5 ° C + 40 ° C
Время ожидания	0-10 мин
Время открытия	20-30 мин
Время высыхания	48 часов
Невоспламеняющийся продукт	

Упаковка

Артикул	Вес	Ед. Изм.	Упаковка	Шт. в упак.
10004-C-EC-2-N	5	кг	Прямоугольное ведро	2
10005-C-EC-N	10	кг	Прямоугольное ведро	1
10006-C-EC-N	15	кг	Прямоугольное ведро	1

TR

Konut ve proje uygulamaları için üretilmiştir, kumaş duvar kaplamaları için özel olarak geliştirilmiş ŞEFFAF hazır karışım yapıştırıcı.

- + Olağanüstü yapışma gücü ve direnci
- + Koyu renkli duvar kaplamalarında dahi leke bırakmaz
- + Yüksek verim
- + Çok Düşük V.O.C. (Uçucu organik bileşikler)

Uygulama

- Dokumasız destekli her türlü duvar kaplaması, konut ve proje uygulamaları
- Fiberglas duvar kaplamaları
- Koyu renkli duvar kaplamaları ve kabartma duvar kağıdı
- Duvar Kumaşları

Teknik Ürün Verileri

Baz	Nişasta
Görünüm ve renk	Krem / Yarı şeffaf
PH	6.5
Viskozite	50000-60000 cps
VOC	< 0.005 mg/ m ³
Katı madde yüzdesi	yaklaşık % 35
Gümrük kodu	3505 2010
Uygulama sıcaklığı	+5°C +40°C
Bekleme Süresi	0-10 dk
Açık Zaman	20-30 dk
Kuruma Süresi	48 sa
Yanmaz ürün	

Ambalaj

ÜRÜN KODU	AĞIRLIK	BİRİM	AMBALAJ TÜRÜ	KOLİ İÇİ ADEDİ
10004-C-EC-2-N	5	kg	Dikdörtgen Kova	2
10005-C-EC-N	10	kg	Dikdörtgen Kova	1
10006-C-EC-N	15	kg	Dikdörtgen Kova	1



TEXRECO EXTREME



Resa / Yield / Выход / Sarfiyat: 150 - 250 g/m²



IT

Adesivo in pasta pronto all'uso per tutti i tipi di rivestimenti murali. Adatto sia per fondi assorbenti che per fondi non assorbenti.

- + Eccezionale forza adesiva
- + Non macchia
- + Alta resa
- + Basso VOC (sostanze organiche volatili)

Campi di applicazione

- Rivestimenti murali contract in vinile con supporto in tessuto e TNT con un peso fino a 1Kg/m².
- Rivestimenti murali in fibra di vetro
- Rivestimenti murali verniciabili
- Rivestimenti vinilici con supporto in cotone
- Applicazioni difficili

Dati tecnici del prodotto

Base	Amido
Aspetto fisico	Crema bianca
PH	6.5
Viscosità	65000-75000 cps
VOC	<0.005 mg/m3
Percentuale di solidi	Circa 40%
Codice doganale	3505 2010
Temperatura di applicazione	+5°C +40°C
Tempo di attesa	0-10 minuti
Tempo aperto	15-20 minuti
Completa asciugatura	48 ore
Non infiammabile	

Confezioni

CODICE PRODOTTO	PESO	UNITÀ	CONFEZIONE	PZ IN BOX
30187-N	2,5	kg	Secchiello Rettangolare	6
30189-2-N	5	kg	Secchiello Rettangolare	2
30190-N	10	kg	Secchiello Rettangolare	1

UK

Ready-mix adhesive for all types of wall coverings. Suitable for absorbent and non absorbent surfaces

- + Exceptional adhesive strength
- + Does not stain
- + High yield
- + Very Low V.O.C. (Volatile Organic Compounds)

Application

- Vinyl contract wall coverings with fabric or non woven backing with a weight up to 1 kg/m²
- Fiberglass wall coverings
- Paintable wall coverings
- Wall coverings with cotton fabric support
- Difficult application

Technical data

Base	Starch
Appearance and colour	White cream
PH	6.5
Viscosity	65000-75000 cps
VOC	< 0.005 mg/ m3
Solids percentage	about 40%
Customs code	3505 2010
Application temperature	+5°C +40°C
Waiting Time	0-10 min
Open Time	15-20 min
Drying Time	48 hours
Non Flammable product	

Packages

PRODUCT CODE	WEIGHT	UNIT	TYPE OF PACKAGING	PCS IN BOX
30187-N	2.5	kg	Rectangular Bucket	6
30189-2-N	5	kg	Rectangular Bucket	2
30190-N	10	kg	Rectangular Bucket	1

RU

Готовый клей для всех типов настенных покрытий. Подходит для впитывающих и невпитывающих поверхностей.

- + Исключительная адгезионная прочность
- + Не оставляет пятен
- + Высокий выход
- + Очень низкий процент V.O.C. (летучие органические соединения)

Использование

- Виниловых контрактных настенных покрытий с тканевой или нетканой основой весом до 1 кг/м²
- Настенных покрытий из стекловолокна
- Окрашиваемых настенных покрытий
- Обоев с подкладкой из хлопчатобумажной ткани
- Сложного применения

Технические данные продукта

База	Крахмал
Внешний вид и цвет	Белый кремовый
PH	6,5
Вязкость	65000-75000 cps
Содержание ЛОС	<0,005 мг / м3
Содержание твердых частиц	около 40%
Таможенный код	3505 2010
Температура нанесения	+ 5 ° C + 40 ° C
Время ожидания	0-10 мин
Время открытия	15-20 мин
Время высыхания	48 часов
Невоспламеняющийся продукт	

Упаковка

Артикул	ВЕС	ЕД. ИЗМ.	УПАКОВКА	ШТ. В УПАК.
30187-N	2,5	кг	Прямоугольное ведро	6
30189-2-N	5	кг	Прямоугольное ведро	2
30190-N	10	кг	Прямоугольное ведро	1

TR

Her türlü duvar kaplaması için hazır yapıştırıcı. Emici ve emici olmayan yüzeyler için uygundur.

- + Olağanüstü yapışma gücü
- + leke yapmaz
- + Yüksek verim
- + Çok Düşük V.O.C. (Uçucu organik bileşikler)

Uygulama

- 1 kg/m²'ye kadar ağırlığa sahip, kumaş veya dokuma olmayan arkalı vinil kontrakt duvar kaplamaları
- Fiberglas duvar kaplamaları
- Boyanabilir duvar kaplamaları
- Pamuklu kumaş destekli duvar kaplamaları
- Zor uygulama yüzeyleri için ideal

Teknik Ürün Verileri

Baz	Niçasta
Görünüm ve renk	Krem / Beyaz
PH	6.5
Viskozite	55000-65000 cps
VOC	< 0.005 mg/ m3
Katı madde yüzdesi	Yaklaşık % 40
Ürün kodu	3505 2010
Uygulama sıcaklığı	+5°C +40°C
Bekleme Süresi	0-10 dk
Açık Zaman	20-30 dk
Kuruma Süresi	48 sa
Yanmaz ürün	

Ambalaj

ÜRÜN KODU	AĞIRLIK	BİRİM	AMBALAJ TÜRÜ	KOLİ İÇİ ADEDİ
30187-N	2,5	kg	Dikdörtgen Kova	6
30189-2-N	5	kg	Dikdörtgen Kova	2
30190-N	10	kg	Dikdörtgen Kova	1

ADHESIVA VOV



Resa / Yield / Выход / Sarfiyat: 100 - 300 g/m²



IT

Collante speciale PSA in pasta pronto all'uso per la posa di bordi decorativi su rivestimenti vinilici o non assorbenti con alto potere adesivo. Ideale per la chiusura delle giunte nei rivestimenti vinilici pesanti.

- + Eccezionale forza adesiva
- + Non macchia
- + Alta resa

Campi di applicazione

- Bordi vinilici e in carta
- Bordi decorativi
- Giunte e spigoli particolarmente difficili

Dati tecnici del prodotto

Aspetto fisico	Pasta cremosa
PH	7
Viscosità	8.500 cps
VOC	<0.005 mg/m ³
Percentuale di solidi	Circa 45%
Codice doganale	3505 2010
Temperatura di applicazione	+5°C +40°C
Tempo di attesa	0-15 minuti
Tempo aperto	Circa 30 minuti
Completa asciugatura	48 ore
Non infiammabile	

Confezioni

CODICE PRODOTTO	PESO	UNITÀ	CONFEZIONE	PZ IN BOX
10014	700	g	Barattolo	24
30197	75	ml	Tubetto	24
30198	150	ml	Tubetto	12

UK

Special PSA paste adhesive, ready-to-use. High adhesion power. Ideal product for application of decorative borders on vinyl or non-absorbent coverings. Excellent for the closure of joints for heavy vinyl wall coverings.

- + Exceptional adhesive strength
- + Does not stain
- + High yield

Application

- Vinyl and paper edges
- Decorative borders
- Difficult corners and inserts

Technical data

Appearance and colour	Creamy paste
PH	7
Viscosity	8.500 cps
VOC	< 0.005 mg/ m ³
Solids percentage	about 45%
Customs code	3505 2010
Application temperature	+5°C +40°C
Waiting Time	0-10 min
Open Time	about 30 min
Drying Time	48 hours
Non Flammable product	

Packages

PRODUCT CODE	WEIGHT	UNIT	TYPE OF PACKAGING	PCS IN BOX
10014	700	g	Small Bucket	24
30197	75	ml	Paste Tube	24
30198	150	ml	Paste Tube	12

RU

Специальный клей PSA в пасте готов к использованию для укладки декоративных бордюров на виниловые или не впитывающие покрытия с высокой адгезионной способностью. Идеально подходит для проклеивания стыков тяжелых виниловых покрытий.

- + Исключительная прочность адгезии
- + Не оставляет пятен
- + Высокий выход продукта

Использование

- Виниловых и бумажных бордюров
- Декоративных бордюров
- Особенно сложных стыков и краев

Технические данные продукта

Внешний вид	Паста сливочного цвета
PH	7
Вязкость	8.500 cps
VOC	<0.005 мг/м ³
Доля твердых веществ	Около 45%
Таможенный код	3505 2010
Температура применения	+5°C +40°C
Время ожидания	0-15 минут
Открытое время	Около 30 минут
Полное высыхание	48 часов
Не огнеопасно, не допускать заморозания	

Упаковка

Артикул	ВЕС	ЕД. ИЗМ.	УПАКОВКА	ШТ. В УПАК.
10014	700	г.	Маленькое ведро	24
30197	75	мл.	Тюбик	24
30198	150	мл.	Тюбик	12

TR

Özel PSA pasta tipi yapıştırıcı, kullanıma hazırdır. Yüksek yapışma gücü. Vinil veya emici olmayan kaplamalar üzerine dekoratif kenarlıkların uygulanması için ideal ürün. Ağır vinil duvar kaplamalarında derzlerin kapatılması için mükemmeldir.

- + Olağanüstü yapışma mukavemeti
- + Leke yapmaz
- + Yüksek verim

Uygulama

- Vinil ve kağıt kenarları
- Dekoratif kenarlıklar
- Zor köşeler ve ekler

Teknik Ürün Verileri

Görünüm ve renk	Pasta Tipi ve Krem Renkli
PH	7
Viskozite	8.500 cps
VOC	<0.005 mg/m ³
Katı madde yüzdesi	yaklaşık 45%
Gümrük kodu	3505 2010
Uygulama sıcaklığı	+5°C +40°C
Bekleme Süresi	0-10 dk
Açık Zaman	yaklaşık 30 dk
Kuruma Süresi	48 saat
Yanıcı olmayan ürün	

Ambalaj

ÜRÜN KODU	AĞIRLIK	BİRİM	AMBALAJ TÜRÜ	KOLİ İÇİ ADEDİ
10014	700	g	Küçük Kova	24
30197	75	ml	Tüp Yapıştırıcı	24
30198	150	ml	Tüp Yapıştırıcı	12



**IT Prodotti
in polvere
per la posa
di rivestimenti murali**

**EN Powder
adhesives
for wall coverings**

**RU Порошковые клеи
для настенных
покрытий**

**TR Duvar kaplamaları
için toz yapıştırıcılar**

ADHESIVA NP



Resa / Yield / Выход / Sarfiyat: 200 g = 40 m²

IT

Collante in polvere per rivestimenti murali in carta o con supporto in carta. Utilizzabile anche in combinazione con tutti i prodotti in pasta per rivestimenti murali della gamma ACM.

- + Non macchia
- + Forte presa iniziale
- + Alta resa
- + Basso VOC (sostanze organiche volatili)
- + Pronto all'uso in soli 5 minuti dalla diluizione

Campi di applicazione

- Carta da parati
- Rivestimenti murali vinilici con supporto in carta
- Carta duplex
- Rivestimenti murali espansi vinilici con supporto in carta fino ad un massimo di 250 g/m²

Dati tecnici del prodotto

Aspetto fisico	Polvere
Colore	bianco
Percentuale di solidi	100%
Codice doganale	3505 2030
Infiammabilità	no
Temperatura di applicazione	+5°C +40°C
Tempo di attesa	10-20 minuti
Tempo aperto	20-30 minuti
Completa asciugatura	48 ore
Non nocivo	
Non teme il gelo	

Confezioni

CODICE PRODOTTO	PESO	UNITÀ	CONFEZIONE	PZ IN BOX
10110	200	g	Astuccio	24

TABELLA DILUITIVA PER 200G DI PRODOTTO

RIVESTIMENTO	DILUIZIONE	m ²
Fissaggio	10 L	-
Carta da parati	6 L	40-45
Vinilici leggeri	5 L	35-40

UK

Powder-based adhesive for use with wall coverings or paper-backed wall coverings. Suitable for use together with other products from the ACM range.

- + Stainless
- + High grab
- + High yield
- + Zero VOC (Volatile Organic Compounds)
- + Ready to use in 5 minutes from dilution

Application

- Wall coverings
- Vinyl wall coverings with paper-backing
- Duplex wallpaper
- Expanded vinyl wall coverings with paper-backing up to 250 gm²

Technical data

Description of Product	Powder
Colour	white
Percentage of Solids	100%
Customs Classification	3505 2030
Flame Resistance	no
Application Temperature	+5°C +40°C
Fixing Time	10-20 minutes
Open Time	20-30 minutes
Complete Drying Time	48 hours
Not Harmful	
Frost Resistant	

Packages

PRODUCT CODE	WEIGHT	UNIT	TYPE OF PACKAGING	PCS IN BOX
10110	200	g	Carton box	24

DILUTION TABLE FOR 200G OF PRODUCT

WALL COVERING	DILUTION	m ²
Fixing	10 L	-
Wallpaper	6 L	40-45
Lightweight vinyl	5 L	35-40

RU

Клей на порошковой основе для использования с бумажными обоями или обоями на бумажной основе. Подходит для использования вместе с другими продуктами из линейки ACM.

- + Не оставляет пятен
- + Высокая схватываемость
- + Высокий выход готового продукта
- + Нулевое содержание ЛОС (летучие органические соединения)
- + Готов к употреблению через 5 минут после разведения

Использование

- Бумажных обоев
- Виниловых обоев на бумажной основе
- Вспененных виниловых обоев плотностью до 250 г/м² на бумажной основе
- Двухслойных бумажных обоев (дуплекс)

Технические данные продукта

Описание продукта	Порошок
Цвет порошка	белый
Процент твердых частиц	100%
Таможенный код	3505 2030
Огнестойкость	нет
Температура нанесения	+ 5 ° С + 40 ° С
Время фиксации	10-20 минут
Время фиксации	20-30 минут
Время полного высыхания	48 часов
Не вреден	
Морозостойкий	

Упаковка

Артикул	Вес	Ед. изм.	Упаковка	шт. в упак.
10110	200	г.	Короб	24

ТАБЛИЦА РАЗВЕДЕНИЯ ДЛЯ 200 Г ПРОДУКТА

НАСТЕННОЕ ПОКРЫТИЕ	РАЗВЕДЕНИЕ ОБОЕВ	m ²
Грунтование	10 л	-
Бумажные обои	6 л	40-45
Легкий винил	5 л	35-40

TR

Duvar kağıtları veya kağıt destekli duvar kaplamaları ile kullanım için toz bazlı yapıştırıcı. ACM serisindeki diğer ürünlerle birlikte kullanıma uygundur.

- + Leke Yapmaz
- + Yüksek tutuş
- + Yüksek verim
- + Sıfır VOC (Uçucu Organik Bileşikler)
- + Seyreltmeden 5 dakika sonra kullanıma hazır

Uygulama

- Duvar kağıtları
- Kağıt destekli vinil duvar kaplamaları
- 250Gm/2'ye kadar kağıt destekli genleştirilmiş vinil duvar kaplamaları
- Dupleks duvar kağıdı

Teknik Ürün Verileri

Ürün Açıklaması	Toz
Renk	beyaz
Katıların Yüzdesi	100%
Gümrük Sınıflandırması	3505 2030
Alev Direnci	hayır
Uygulama Sıcaklığı	+5°C +40°C
Sabitlenme Süresi	10-20 dakika
Açık Zaman	20-30 dakika
Tam Kuruma Süresi	48 saat
Zararlı Değil	
Donmaya Dayanıklı	

Ambalaj

ÜRÜN KODU	AĞIRLIK	BİRİM	AMBALAJ TÜRÜ	KOLİ İÇİ ADEDİ
10110	200	g	Karton kutu	24

200 GR ÜRÜN İÇİN İNCELTME TABLOSU

DUVAR KAPLAMA	İNCELTME	m ²
Astari lama	10 L	-
Duvar kağıdı	6 L	40-45
Hafif Vinil	5 L	35-40

ADHESIVA S



Resa / Yield / Выход / Sarfiyat: 250 g = 50 m²

IT

Collante in polvere per rivestimenti murali vinilici con supporto in carta. Utilizzabile anche in combinazione con tutti i prodotti in pasta della gamma ACM.

- + Non macchia
- + Forte presa iniziale
- + Alta resa
- + Zero VOC (sostanze organiche volatili)
- + Pronto all'uso in soli 5 minuti dalla diluizione

Campi di applicazione

- Rivestimenti murali di qualsiasi tipo
- Rivestimenti murali vinilici con supporto in carta
- Rivestimenti murali espansi
- Rivestimenti murali vinilici pesanti fino a 600 g/m²
- Carta duplex

Dati tecnici del prodotto

Aspetto fisico	Polvere
Colore	bianco
Percentuale di solidi	100%
Codice doganale	3505 2030
Infiammabilità	no
Temperatura di applicazione	+5°C +40°C
Tempo di attesa	10-20 minuti
Tempo aperto	20-30 minuti
Completa asciugatura	48 ore
Non nocivo	
Non teme il gelo	

Confezioni

CODICE PRODOTTO	PESO	UNITÀ	CONFEZIONE	PZ IN BOX
10111	250	g	Astuccio	24
10111-500	500	g	Astuccio	12
10111-1-12	1	kg	Astuccio	12

TABELLA DILUITIVA PER 250G DI PRODOTTO

RIVESTIMENTO	DILUIZIONE	m ²
Fissaggio	10 L	
Carta da parati e vinilici leggeri	8 L	50-55
TNT/ fibra di vetro	7 L	45-50
Vinilici pesanti	6 L	40-45

UK

Powder-based adhesive for use with paper-backed vinyl wall coverings. Suitable for use together with other products from the ACM range.

- + Stainless
- + Strong initial grab
- + High yield
- + VOC-Free (Volatile Organic Compounds)
- + Ready to use only 5 minutes after dilution

Application

- All kinds of wall coverings
- Paper-backed vinyl wall coverings
- Expanded vinyl wall coverings
- Heavyweight vinyl wall coverings up to 600g/m²
- Duplex wall coverings

Technical data

Description of Product	Powder
Colour	white
Percentage of Solids	100%
Customs Classification	3505 2030
Flame Resistance	no
Application Temperature	+5°C +40°C
Fixing Time	10-20 minutes
Open Time	20-30 minutes
Complete Drying Time	48 hours
Not Harmful	
Frost Resistant	

Packages

PRODUCT CODE	WEIGHT	UNIT	TYPE OF PACKAGING	PCS IN BOX
10111	250	g	Carton box	24
10111-500	500	g	Carton box	12
10111-1-12	1	kg	Carton box	12

DILUTION TABLE FOR 250G OF PRODUCT

WALL COVERING	DILUTION	m ²
Fixing	10 L	-
Wallpaper and lightweight vinyl	8 L	50-55
Non-woven/Glass fibre	7 L	45-50
Heavyweight vinyl	6 L	40-45

RU

Клей на порошковой основе для использования с виниловыми обоями. Подходит для использования вместе с другими продуктами из линейки ACM.

- + Не оставляет пятен на покрытии
- + Сильное начальное схватывание
- + Высокий выход готового продукта
- + Не содержит ЛОС (летучие органические соединения)
- + Готов к употреблению через 5 минут после разбавления

Использование

- Все виды настенных покрытий
- Обои на бумажной подложке
- вспененные виниловые настенные покрытия
- Тяжелые виниловые обои плотностью до 600 г/м²
- Двухслойные бумажные настенные покрытия

Технические данные продукта

Описание продукта	Порошок
Цвет порошка	Белый
Процент твердых частиц	100%
Таможенный код	3505 2030
Огнестойкость	нет
Температура нанесения	+ 5 ° C + 40 ° C
Время фиксации	10-20 минут
Время открытия	20-30 минут
Время полного высыхания	48 часов
Не вреден	
Морозостойкий	

Упаковка

АРТИКУЛ	ВЕС	ЕД. ИЗМ.	УПАКОВКА	ШТ. В УПАК.
10111	250	г.	Короб	24
10111-500	500	г.	Короб	12
10111-1-12	1	г.	Короб	12

ТАБЛИЦА РАЗВЕДЕНИЯ ДЛЯ 250 Г ПРОДУКТА

НАСТЕННОЕ ПОКРЫТИЕ	РАЗБАВЛЕНИЕ ОБОЕВ	m ²
Грунтование	10 л	-
Для обоев из легкого винила	8 л	50-55
Для обоев из нетканого материала / стекловолоконная тяжелого винила	7 л	45-50
	6 л	40-45

TR

Kağıt destekli vinil duvar kaplamaları ile kullanım için toz bazlı yapıştırıcı. ACM serisindeki diğer ürünlerle birlikte kullanıma uygundur.

- + Leke Yapmaz
- + Güçlü ilk kavrama
- + Yüksek verim
- + VOC İçermez (Uçucu Organik Bileşikler)
- + Seyreltmeden 5 dakika sonra kullanıma hazır

Uygulama

- Her türlü duvar kaplaması
- Kağıt destekli vinil duvar kaplamaları
- Genişletilmiş vinil duvar kaplamaları
- 600 g/m²'ye kadar ağır vinil duvar kaplamaları
- Dupleks duvar kaplamaları

Teknik Ürün Verileri

Ürün Açıklaması	Toz
Renk	beyaz
Katıların Yüzdesi	100%
Gümrük Sınıflandırması	3505 2030
Alev Direnci	hayır
Uygulama Sıcaklığı	+5°C +40°C
Sabitlenme Süresi	10-20 dakika
Açık Zaman	20-30 dakika
Tam Kuruma Süresi	48 saat
Zararlı Değil	
Donmaya Dayanıklı	

Ambalaj

ÜRÜN KODU	AĞIRLIK	BİRİM	AMBALAJ TÜRÜ	KOLİ İÇİ ADEDİ
10111	250	g	Karton kutu	24
10111-500	500	g	Karton kutu	12
10111-1-12	1	kg	Karton kutu	12

250 GR ÜRÜN İÇİN İNCELTME TABLOSU

DUVAR KAPLAMA	İNCELTME	m ²
Astarlama	10 LT	-
Duvar kağıdı ve hafif vinil	8 LT	50-55
Dokunmamış / cam ilyaf	7 LT	45-50
Ağır Vinil	6 L	40-45



ADHESIVA U



Resa / Yield / Выход / Sarfiyat: 250 g = 50 m²

IT

Collante in polvere per rivestimenti murali di qualsiasi tipo. Utilizzabile anche in combinazione con tutti i prodotti in pasta della gamma ACM.

- + Non macchia
- + Forte presa iniziale
- + Basso VOC (sostanze organiche volatili)
- + Pronto all'uso in soli 5 minuti
- + Prodotto universale

Campi di applicazione

- Rivestimenti murali di qualsiasi tipo
- Rivestimenti murali vinilici con supporto in carta o tessuto non tessuto
- Rivestimenti murali espansi con supporto in carta o tessuto non tessuto
- Rivestimenti murali vinilici pesanti con supporto in carta e tessuto non tessuto
- Rivestimenti murali in tessuto non tessuto e carta duplex

UK

Powder-based adhesive for use with paper-backed vinyl wall coverings. Suitable for use together with other products from the ACM range.

- + Stainless
- + Strong initial grab
- + Low VOC (Volatile Organic Compounds)
- + Ready to use only 5 minutes after dilution
- + Universal product

Application

- All types of wall coverings
- Vinyl wall coverings with paper-backing or on non-woven substrate
- Expanded vinyl wall coverings with paper-backing or on non-woven substrate
- Heavyweight vinyl wall covering with paper-backing or on non-woven substrate
- Non-woven wall coverings and duplex wallpaper

RU

Клей на порошковой основе для использования со всеми видами обоев.

- + Не оставляет пятен
- + Сильный начальный захват
- + Высокий выход готового продукта
- + Нулевое содержание ЛОС (летучие органические соединения)
- + Готов к употреблению через 5 минут после разведения

Использование

- Всех видов настенных покрытий
- Виниловых обоев на бумажной основе или на нетканой основе
- Бумажных обоев «дуплекс»
- Вспененных виниловых обоев с бумажной подложкой или на нетканой основе
- Плотных виниловых обоев с бумажной подложкой или на нетканой основе
- Нетканых настенных покрытий

TR

Her türlü duvar kaplaması ile kullanım için toz bazlı yapıştırıcı.

- + Leke Yapmaz
- + Güçlü ilk kavrama
- + Yüksek verim
- + VOC içermez (Uçucu Organik Bileşikler)
- + Seyreltmeden 5 dakika sonra kullanıma hazır

Uygulama

- Her türlü duvar kaplaması
- Kağıt destekli veya dokusuz yüzeyli vinil duvar kaplamaları
- Dupleks duvar kağıdı
- Kağıt destekli veya dokusuz yüzeyli genişletilmiş vinil duvar kaplamaları
- Kağıt destekli veya dokusuz aıt tabaka üzerinde ağır vinil duvar kaplaması
- Dokumasız duvar kaplamaları

Dati tecnici del prodotto

Aspetto fisico	Polvere
Colore	bianco
Percentuale di solidi	100%
Codice doganale	3505 2030
Inflammabilità	no
Temperatura di applicazione	+5°C +40°C
Tempo di attesa	10-20 minuti
Tempo aperto	20-30 minuti
Completa asciugatura	48 ore
Non nocivo	
Non teme il gelo	

Technical data

Description of Product	Powder
Colour	white
Percentage of Solids	100%
Customs Classification	3505 2030
Flame Resistance	no
Application Temperature	+5°C +40°C
Fixing Time	10-20 minutes
Open Time	20-30 minutes
Complete Drying Time	48 hours
Not Harmful	
Frost Resistant	

Технические данные продукта

Описание продукта	Порошок
Цвет порошка	белый
Процент твердых частиц	100%
Таможенная классификация	3505 2030
Огнестойкость	нет
Температура нанесения	+ 5 ° C + 40 ° C
Время фиксации	10-20 минут
Время открытия	20-30 минут
Время полного высыхания	48 часов
Не вреден	
Морозостойкий	

Teknik Ürün Verileri

Ürün açıklaması	toz
Renk	beyaz
Katıların yüzdesi	100%
Gümrük sınıflandırması	3505 2030
Alev direnci	hayır
Uygulama sıcaklığı	+5°C +40°C
Sabitlenme süresi	10-20 dk
Açık zaman	20-30 dk
Tam kuruma süresi	48 saat
Zararı değil	
Dona dayanıklı	

Confezioni

CODICE PRODOTTO	PESO	UNITÀ	CONFEZIONE	PZ IN BOX
10131-100	100	g	Sacchettino	100
10131-90	100	g	Sacchettino	3 x 24
10131-250	250	g	Astuccio	24
10131-500	500	g	Astuccio	12
10131-12-1000	1	kg	Astuccio	12

TABELLA DILUITIVA PER 250G DI PRODOTTO		
RIVESTIMENTO	DILUIZIONE	m ²
Fissaggio	10 L	-
Carta da parati e vinilici leggeri	8 L	50-55
TNT/ fibra di vetro	7 L	45-50
Vinilici pesanti	6 L	40-45

Packages

PRODUCT CODE	WEIGHT	UNIT	TYPE OF PACKAGING	PCS IN BOX
10131-100	100	g	Sachet	100
10131-90	100	g	Sachet	3 x 24
10131-250	250	g	Carton box	24
10131-500	500	g	Carton box	12
10131-12-1000	1	kg	Carton box	12

DILUTION TABLE FOR 250G OF PRODUCT		
WALL COVERING	DILUTION	m ²
Fixing	10 L	-
Wallpaper and lightweight vinyl	8 L	50-55
Non-woven/Glass fibre	7 L	45-50
Heavyweight vinyl	6 L	40-45

Упаковка

ARTIKUL	VEG	ED. İZM.	UPAKOVKA	ŞT. V UPAK.
10131-100	100	g	Paketik	100
10131-90	100	g	Paketik	3 x 24
10131-250	250	g	Kartonная коробка	24
10131-500	500	g	Kartonная коробка	12
10131-12-1000	1	kg	Kartonная коробка	12

ТАБЛИЦА РАЗВЕДЕНИЯ ДЛЯ 250 Г ПРОДУКТА		
НАСТЕННОЕ ПОКРЫТИЕ	РАЗБАВЛЕНИЕ ОБОЕВ	m ²
Грунтование	10 л	-
Для обоев из легкого винила	8 л	50-55
Для обоев из нетканого материала / стекловолокна	7 л	45-50
тяжелого винила	6 л	40-45

Ambalaj

ÜRÜN KODU	AĞIRLIK	BİRİM	AMBALAJ TÜRÜ	KOLİ İÇİ ADEDİ
10131-100	100	g	Poşet	100
10131-90	100	g	Poşet	3 x 24
10131-250	250	g	Karton kutu	24
10131-500	500	g	Karton kutu	12
10131-12-1000	1	kg	Karton kutu	12

250 GR ÜRÜN İÇİN İNCELTME TABLOSU		
DUVAR KAPLAMA	İNCELTME	m ²
Astarlama	10 LT	-
Duvar kağıdı ve hafif vinil	8 LT	50-55
Dokunmamış / cam elyaf	7 LT	45-50
Ağır Vinil	6 L	40-45

ADHESIVA TNT



Resa / Yield / Выход / Sarfiyat: 250 g = 50 m²



IT

Collante in polvere per rivestimenti murali in tessuto non tessuto o vinilici con supporto in tessuto non tessuto. Utilizzabile anche in combinazione con tutti i prodotti pronti all'uso della gamma ACM.

- + Non macchia
- + Forte presa iniziale
- + Alta resa
- + Zero VOC (sostanze organiche volatili)
- + Adatto per applicazioni a rullo

Campi di applicazione

- Rivestimenti murali in tessuto non tessuto
- Rivestimenti murali vinilici con supporto in tessuto non tessuto
- Rivestimenti in fibra di vetro
- Rivestimenti murali espansi con supporto in tessuto non tessuto
- Rivestimenti murali termo-fono assorbenti

UK

Powder-based adhesive for use with non-woven wall coverings or with vinyl wall coverings with a non-woven substrate. Suitable for use together with other products from the ACM range.

- + Stainless
- + Strong initial grab
- + High yield
- + VOC-Free (Volatile Organic Compounds)
- + Suitable for application by roller

Application

- Non-woven wall coverings
- Vinyl wall coverings with a non-woven substrate
- Glass fibre wall coverings
- Expanded vinyl wall coverings with a non-woven substrate
- Acoustic- and heat-absorbent wall coverings

RU

Клей на порошковой основе для использования с флизелиновыми обоями или виниловыми обоями на флизелиновой основе. Подходит для использования вместе с другими продуктами из линейки ACM.

- + Не оставляет пятен
- + Сильное начальное схватывание
- + Высокий выход готового продукта
- + Не содержит ЛОС (летучие органические соединения)
- + Подходит для нанесения валиком

Использование

- Нетканых настенных покрытий
- Виниловых обоев на нетканой основе
- Настенных покрытий из стекловолокна
- Вспененных виниловых обоев на нетканой основе
- Звукопоглощающих и теплопоглощающих настенных покрытий

TR

Dokunmamış duvar kaplamalarında veya dokunmamış bir alt tabakaya sahip vinil duvar kaplamalarında kullanılmak üzere toz bazlı yapıştırıcı. ACM serisindeki diğer ürünlerle birlikte kullanıma uygundur.

- + Leke Yapmaz
- + Güçlü ilk kavrama
- + Yüksek verim
- + VOC İçermez (Uçucu Organik Bileşikler)
- + Rulo ile uygulama için uygundur

Uygulama

- Dokunmamış duvar kaplamaları
- Dokunmamış bir alt tabakaya sahip dokunmamış duvar kaplamaları
- Cam elyaf duvar kaplamaları
- Dokunmamış bir alt tabaka ile genişletilmiş vinil duvar kaplamaları
- Akustik ve ısı emici duvar kaplamaları

Dati tecnici del prodotto

Aspetto fisico	Polvere
Colore	bianco
Percentuale di solidi	100%
Codice doganale	3505 2030
Infiammabilità	no
Temperatura di applicazione	+5°C +40°C
Tempo di attesa	10-20 minuti
Tempo aperto	20-30 minuti
Completa asciugatura	48 ore
Non nocivo	
Non teme il gelo	

Technical data

Description of Product	Powder
Colour	white
Percentage of Solids	100%
Customs Classification	3505 2030
Flame Resistance	no
Application Temperature	+5°C +40°C
Fixing Time	10-20 minutes
Open Time	20-30 minutes
Complete Drying Time	48 hours
Not Harmful	
Frost Resistant	

Технические данные продукта

Описание продукта	Порошок
Цвет	Белый
Процент твердых частиц	100%
Таможенная классификация	3505 2030
Огнестойкость	нет
Температура нанесения	+ 5 ° C + 40 ° C
Время коррекции	10-20 минут
Время фиксации	20-30 минут
Время полного высыхания	48 часов
Не вреден	
Морозостойкий	

Teknik Ürün Verileri

Ürün Açıklaması	Toz
Renk	beyaz
Katıların Yüzdesi	100%
Gümrük Sınıflandırması	3505 2030
Alev Direnci	hayır
Uygulama Sıcaklığı	+5°C +40°C
Sabitlenme Süresi	10-20 dakika
Açık Zaman	20-30 dakika
Tam Kuruma Süresi	48 saat
Zararlı Değil	
Donmaya Dayanıklı	

Confezioni

CODICE PRODOTTO	PESO	UNITÀ	CONFEZIONE	PZ IN BOX
10130-165	165	g	Astuccio	24
10016-250	250	g	Astuccio	24
10130	500	g	Astuccio	12
10016-1-12	1	kg	Astuccio	12

TABELLA DILUITIVA PER 250G DI PRODOTTO		
RIVESTIMENTO	DILUIZIONE	m ²
Fissaggio	10 L	-
Carta da parati e vinilici leggeri	8 L	50-55
TNT/ fibra di vetro	7 L	45-50
Vinilici pesanti	6 L	40-45

Packages

PRODUCT CODE	WEIGHT	UNIT	TYPE OF PACKAGING	PCS IN BOX
10130-165	165	g	carton box	24
10016-250	250	g	carton box	24
10130	500	g	carton box	12
10016-1-12	1	kg	carton box	12

DILUTION TABLE FOR 250G OF PRODUCT		
WALL COVERING	DILUTION	m ²
Fixing	10 L	-
Wallpaper and lightweight vinyl	8 L	50-55
Non-woven/Glass fibre	7 L	45-50
Heavyweight vinyl	6 L	40-45

Упаковка

Артикул	Вес	Ед. Изм.	Упаковка	шт. в упак.
10130-165	165	г.	Короб	24
10016-250	250	г.	Короб	24
10130	500	г.	Короб	12
10016-1-12	1	г.	Короб	12

ТАБЛИЦА РАЗВЕДЕНИЯ ДЛЯ 250 Г ПРОДУКТА		
НАСТЕННОЕ ПОКРЫТИЕ	РАЗВЕДЕНИЕ ОБОЕВ	m ²
Грунтование	10 л	-
Легкие виниловые - бумажные обои	8 л	50-55
Стеклообои - Флизелиновые обои	7 л	45-50
Тяжелые виниловые обои	6 л	40-45

Ambalaj

ÜRÜN KODU	AĞIRLIK	BİRİM	AMBALAJ TÜRÜ	KOLİ İÇİ ADEDİ
10130-165	165	g	Karton kutu	24
10016-250	250	g	Karton kutu	24
10130	500	g	Karton kutu	12
10016-1-12	1	kg	Karton kutu	12

250 GR ÜRÜN İÇİN İNCELTME TABLOSU		
DUVAR KAPLAMA	İNCELTME	m ²
Astarlama	10 LT	-
Duvar kağıdı ve hafif vinil	8 LT	50-55
Dokunmamış / cam elyaf	7 LT	45-50
Ağır Vinil	6 L	40-45



ADHESIVA TDV



Resa / Yield / Выход / Sarfiyat: 250 g = 50 m²

IT

Speciale collante in polvere per rivestimenti murali in fibra di vetro o tessuto non tessuto verniciabili. Utilizzabile anche in combinazione con tutti i prodotti in pasta della gamma ACM.

- + Non macchia
- + Forte presa iniziale
- + Alta resa
- + Zero VOC (sostanze organiche volatili)
- + Pronto all'uso in soli 5 minuti

Campi di applicazione

- Rivestimenti murali in fibra di vetro
- Rivestimenti murali vinilici con supporto in tessuto non tessuto
- Rivestimenti murali verniciabili

Dati tecnici del prodotto

Aspetto fisico	Polvere
Colore	bianco
Percentuale di solidi	100%
Codice doganale	3505 2030
Infiammabilità	no
Temperatura di applicazione	+5°C +40°C
Tempo di attesa	10-20 minuti
Tempo aperto	20-30 minuti
Completa asciugatura	48 ore
Non nocivo	
Non teme il gelo	

Confezioni

CODICE PRODOTTO	PESO	UNITÀ	CONFEZIONE	PZ IN BOX
10132-250	250	g	Astuccio	24
10159-1-12	1	kg	Astuccio	12

TABELLA DILUTIVA PER 250G DI PRODOTTO

RIVESTIMENTO	DILUZIONE	m ²
Fissaggio	10 L	-
Carta da parati e vinilici leggeri	8 L	50-55
TNT/ fibra di vetro	7 L	45-50
Vinilici pesanti	6 L	40-45

UK

Unique powder-based adhesive for use with glass fibre wall coverings, and paintable non-woven wall coverings. Suitable for use together with other products from the ACM range.

- + Stainless
- + Strong initial grab
- + High yield
- + VOC-Free (Volatile Organic Compounds)
- + Ready to use only 5 minutes after dilution

Application

- Glass fibre wall coverings
- Vinyl wall coverings on a non-woven substrate
- Paintable wall coverings

Technical data

Description of Product	Powder
Colour	white
Percentage of Solids	100%
Customs Classification	3505 2030
Flame Resistance	no
Application Temperature	+5°C +40°C
Fixing Time	10-20 minutes
Open Time	20-30 minutes
Complete Drying Time	48 hours
Not Harmful	
Frost Resistant	

Packages

PRODUCT CODE	WEIGHT	UNIT	TYPE OF PACKAGING	PCS IN BOX
10132-250	250	g	Carton box	24
10159-1-12	1	kg	Carton box	12

DILUTION TABLE FOR 250G OF PRODUCT

WALL COVERING	DILUTION	m ²
Fixing	10 L	-
Wallpaper and lightweight vinyl	8 L	50-55
Non-woven/Glass fibre	7 L	45-50
Heavyweight vinyl	6 L	40-45

RU

Уникальный клей на порошковой основе для использования с обоями из стекловолокна и окрашиваемыми обоями из нетканого материала. Подходит для использования вместе с другими продуктами из линейки ACM.

- + Не оставляет пятен
- + Сильный начальный захват
- + Высокий выход готового продукта
- + Нулевое содержание ЛОС (летучие органические соединения)
- + Готов к употреблению через 5 минут после разведения

Использование

- Настенные покрытия из стекловолокна
- Виниловые обои на нетканой основе
- Окрашиваемые обои

Технические данные продукта

Описание продукта	Порошок
Цвет порошка	белый
Процент твердых частиц	100%
Таможенная классификация	3505 2030
Огнестойкость	нет
Температура нанесения	+ 5 ° C + 40 ° C
Время фиксации	10-20 минут
Время открытия	20-30 минут
Время полного высыхания	48 часов
Не вреден	
Морозостойкий	

Упаковка

Артикул	Вес	Ед. Изм.	Упаковка	Шт. в упак.
10132-250	250	г	Картонная коробка	24
10159-1-12	1	кг	Картонная коробка	12

ТАБЛИЦА РАЗВЕДЕНИЯ ДЛЯ 250 Г ПРОДУКТА

НАСТЕННОЕ ПОКРЫТИЕ	РАЗБАВЛЕНИЕ ОБОВ	m ²
Грунтование	10 л	-
Легкие виниловые - бумажные обои	8 л	50-55
Стеклообои - Флизелиновые обои	7 л	45-50
Тяжелые виниловые обои	6 л	40-45

TR

Cam elyaf duvar kaplamaları ve boyanabilir dokumasız duvar kaplamaları ile kullanılm için benzersiz toz bazlı yapıştırıcı. ACM serisindeki diğer ürünlerle birlikte kullanıma uygundur.

- + Leke Yapmaz
- + Güçlü ilk tutuş
- + Yüksek verim
- + VOC İçermez (Uçucu Organik Bileşikler)
- + Seyreltilmeden sadece 5 dakika sonra kullanıma hazır

Uygulama

- Cam elyaf duvar kaplamaları
- Dokumasız bir alt tabaka üzerinde vinil duvar kaplamaları
- Boyanabilir duvar kaplamaları

Teknik Ürün Verileri

Ürün açıklaması	toz
Renk	beyaz
Katıların yüzdesi	100%
Gümrük sınıflandırması	3505 2030
Alev direnci	hayır
Uygulama sıcaklığı	+5°C +40°C
Sabitlenme süresi	10-20 dk
Açık zaman	20-30 dk
Tam kuruma süresi	48 saat
Zararlı değil	
Dona dayanıklı	

Ambalaj

ÜRÜN KODU	AĞIRLIK	BİRİM	AMBALAJ TÜRÜ	KOLİ İÇİ ADEDİ
10132-250	250	g	Karton kutu	24
10159-1-12	1	kg	Karton kutu	12

250 GR ÜRÜN İÇİN İNCELTME TABLOSU

DUVAR KAPLAMA	İNCELTME	m ²
Astarlama	10 LT	-
Duvar kağıdı ve hafif vinil	8 LT	50-55
Dokunmamış / cam elyaf	7 LT	45-50
Ağır Vinil	6 L	40-45

ADHESIVA M



Resa / Yield / Выход / Sarfiyat: 250 g = 50 m²



IT

Collante in polvere per rivestimenti murali pesanti in tessuto non tessuto o rivestimenti in fibra di vetro. L'adesivo rilascia una traccia di colore rosa sul muro che scompare dopo circa 2 minuti dalla stesura dello stesso.

- + Non macchia
- + Forte presa iniziale
- + Alta resa
- + Zero VOC (sostanze organiche volatili)
- + Pronto all'uso in soli 5 minuti

Campi di applicazione

- Rivestimenti murali in tessuto non tessuto
- Rivestimenti murali vinilici con supporto in tessuto non tessuto
- Rivestimenti murali in fibra di vetro
- Rivestimenti murali espansi con supporto in tessuto non tessuto

Dati tecnici del prodotto

Aspetto fisico	Polvere
Colore	bianco
Percentuale di solidi	100%
Codice doganale	3505 2030
Inflammabilità	no
Temperatura di applicazione	+5°C +40°C
Tempo di attesa	10-20 minuti
Tempo aperto	20-30 minuti
Completa asciugatura	48 ore
Non nocivo	
Non teme il gelo	

Confezioni

CODICE PRODOTTO	PESO	UNITÀ	CONFEZIONE	PZ IN BOX
10167	250	g	Astuccio	24
10167-500	500	g	Astuccio	12

TABELLA DILUITIVA PER 250G DI PRODOTTO

RIVESTIMENTO	DILUIZIONE	m ²
Fissaggio	10 L	-
Carta da parati e vinilici leggeri	8 L	50-55
TNT/ fibra di vetro	7 L	45-50
Vinilici pesanti	6 L	40-45

UK

Powder-based adhesive for use with heavyweight wall coverings with non-woven backing, or glass fibre wall covering. The adhesive leaves a pink shade on the wall which disappears about 2 minutes after application.

- + Stainless
- + Strong initial grab
- + High yield
- + VOC-Free (Volatile Organic Compounds)
- + Ready to use only 5 minutes after dilution

Application

- Non-woven wall coverings
- Vinyl wall coverings with a non-woven backing
- Glass fibre wall coverings
- Expanded vinyl wall coverings on a non-woven substrate

Technical data

Description of Product	Powder
Colour	white
Percentage of Solids	100%
Customs Classification	3505 2030
Flame Resistance	no
Application Temperature	+5°C +40°C
Fixing Time	10-20 minutes
Open Time	20-30 minutes
Complete Drying Time	48 hours
Not Harmful	
Frost Resistant	

Packages

PRODUCT CODE	WEIGHT	UNIT	TYPE OF PACKAGING	PCS IN BOX
10167	250	g	Carton box	24
10167-500	500	g	Carton box	12

DILUTION TABLE FOR 250G OF PRODUCT

WALL COVERING	DILUTION	m ²
Fixing	10 L	-
Wallpaper and lightweight vinyl	8 L	50-55
Non-woven/Glass fibre	7 L	45-50
Heavyweight vinyl	6 L	40-45

RU

Клей на порошковой основе для использования с тяжелыми обоями с нетканой основой или обоями из стекловолокна. Клей оставляет на стене розовый оттенок, который исчезает примерно через 2 минуты после нанесения.

- + Не оставляет пятен
- + Высокая схватываемость
- + Высокий выход готового продукта
- + Нулевое содержание ЛОС (летучие органические соединения)
- + Готов к употреблению всего за 5 минут

Использование

- Нетканых настенных покрытий
- Виниловых обоев на нетканой основе
- Стеклообоев
- Вспененных виниловых обоев на нетканой основе

Технические данные продукта

Описание продукта	Порошок
Цвет порошка	белый
Процент твердых частиц	100%
Таможенная классификация	3505 2030
Огнестойкость	нет
Температура нанесения	+ 5 ° C + 40 ° C
Время фиксации	10-20 минут
Время корректировки	20-30 минут
Время полного высыхания	48 часов
Не вреден	
Морозостойкий	

Упаковка

АРТИКУЛ	ВЕС	ЕД. ИЗМ.	УПАКОВКА	ШТ. В УПАК.
10167	250	г.	Короб	24
10167-500	500	г.	Короб	12

ТАБЛИЦА РАЗВЕДЕНИЯ ДЛЯ 250 Г ПРОДУКТА

НАСТЕННОЕ ПОКРЫТИЕ	РАЗБАВЛЕНИЕ ОБОЕВ	m ²
Грунтование	10 л	-
Легкие виниловые - бумажные обои	8 л	50-55
Стеклообои - Флизелиновые обои	7 л	45-50
Тяжелые виниловые обои	6 л	40-45

TR

Dokunmamış arka kaplamalı ağır duvar kaplamaları veya cam elyaf duvar kaplamalarında kullanım için toz bazlı yapıştırıcı. Yapıştırıcı, duvarda uygulanmasından yaklaşık 2 dakika sonra kaybolan pembe bir gölge bırakır.

- + Leke Yapmaz
- + Yüksek tutuş
- + Yüksek verim
- + Sıfır VOC (Uçucu Organik Bileşikler)
- + Sadece 5 dakika içinde kullanıma hazır

Uygulama

- Dokunmamış duvar kaplamaları
- Dokunmamış arka kaplamalı vinil duvar kaplamaları
- Cam elyaf duvar kaplamaları
- Dokunmamış bir alt tabaka üzerinde genişletilmiş vinil duvar kaplamaları

Teknik Ürün Verileri

Ürün Açıklaması	Toz
Renk	beyaz
Katıların Yüzdesi	100%
Gümrük Sınıflandırması	3505 2030
Alev Direnci	hayır
Uygulama Sıcaklığı	+5°C +40°C
Sabitleme Süresi	10-20 dakika
Açık Zaman	20-30 dakika
Tam Kuruma Süresi	48 saat
Zararlı Değil	
Dönmeye Dayanıklı	

Ambalaj

ÜRÜN KODU	AĞIRLIK	BİRİM	AMBALAJ TÜRÜ	KOLI İÇİ ADEDİ
10167	250	g	Karton kutu	24
10167-500	500	g	Karton kutu	12

250 GR ÜRÜN İÇİN İNCELTME TABLOSU

DUVAR KAPLAMA	İNCELTME	m ²
Astarlama	10 LT	-
Duvar kağıdı ve hafif vinil	8 LT	50-55
Dokunmamış / cam elyaf	7 LT	45-50
Ağır Vinil	6 L	40-45



ADHESIVA CUBE



Resa / Yield / Выход / Sarfiyat: 1 Kg = 200 m²



IT

Collante in polvere per rivestimenti murali di qualsiasi tipo. Utilizzabile anche in combinazione con tutti i prodotti in pasta della gamma ACM.

- + Vacuum system
- + Non macchia, forte presa iniziale, alta resa
- + Zero VOC (sostanze organiche volatili)
- + Pronto all'uso in soli 5 minuti

Campi di applicazione

- Rivestimenti murali di qualsiasi tipo
- Rivestimenti murali vinilici con supporto in carta o tessuto non tessuto
- Carta duplex
- Rivestimenti murali espansi con supporto in carta o tessuto non tessuto
- Rivestimenti murali vinilici pesanti con supporto in carta e tessuto non tessuto
- Rivestimenti murali in tessuto non tessuto

Dati tecnici del prodotto

Aspetto fisico	Polvere
Colore	bianco
Percentuale di solidi	100%
Codice doganale	3505 2030
Infiammabilità	no
Temperatura di applicazione	+5°C +40°C
Tempo di attesa	10-20 minuti
Tempo aperto	20-30 minuti
Completa asciugatura	48 ore
Non nocivo	
Non teme il gelo	

Confezioni

CODICE PRODOTTO	PESO	UNITÀ	CONFEZIONE	PZ IN BOX
10137-1.1	1,1	kg	Confezione sottovuoto	9
10137-2	2	kg	Confezione sottovuoto	4

TABELLA DILUITIVA PER 500 G DI PRODOTTO

RIVESTIMENTO	DILUIZIONE	m ²
Fissaggio	20 L	-
Carta da parati	14 L	100-120
Vinilici ed espansi	12 L	70-80
Tessuto non tessuto	10 L	50-60

UK

Powder-based adhesive for use with all kinds of wall coverings. Suitable for use together with all other ready-mixed products from the ACM range.

- + Vacuum system
- + Stainless, strong initial grab, high yield
- + VOC-Free (Volatile Organic Compounds)
- + Ready to be used after only 5 minutes

Application

- All kinds of wall coverings
- Vinyl wall coverings with a paper-backing or non-woven on non-woven substrate
- Duplex wall coverings
- Expanded vinyl wall coverings with a paper-backing or on non-woven substrate
- Heavyweight vinyl wall coverings with paper-backing or on non-woven substrate
- Non-woven wall coverings with a non-woven substrate

Technical data

Description of Product	Powder
Colour	white
Percentage of Solids	100%
Customs Classification	3505 2030
Flame Resistance	no
Application Temperature	+5°C +40°C
Fixing Time	10-20 minutes
Open Time	20-30 minutes
Complete Drying Time	48 hours
Not Harmful	
Frost Resistant	

Packages

PRODUCT CODE	WEIGHT	UNIT	TYPE OF PACKAGING	PCS IN BOX
10137-1.1	1,1	kg	Vacuum pack	9
10137-2	2	kg	Vacuum pack	4

BASED ON DILUTION OF 500 G OF PRODUCT

WALL COVERING	DILUTION	m ²
Fixing	20 L	-
Wallpaper	14 L	100-120
Vinyl and expanded	12 L	70-80
Non woven	10 L	50-60

RU

Клей на порошковой основе для использования со всеми видами обоев. Подходит для использования вместе со всеми другими готовыми продуктами из линейки ACM.

- + Не оставляет пятен, сильное начальное схватывание, высокий выход продукта
- + Не содержит ЛОС (летучие органические соединения)
- + Готов к употреблению всего через 5 минут
- + Вакуумная система упаковки

Использование

- Всех видов настенных покрытий
- Виниловых обоев на бумажной основе или обоев под окраску на флизелиновой основе
- Двухслойных бумажных обоев (дуплекс)
- Вспененных виниловых обоев на бумажной основе или на нетканой основе
- Плотных виниловых обоев на бумажной или на нетканой основе
- Нетканых обоев с нетканой основой

Технические данные продукта

Описание продукта	Порошок
Цвет порошка	белый
Процент твердых веществ	100%
Таможенная классификация	3505 2030
Огнестойкость	нет
Температура нанесения	+ 5 ° C + 40 ° C
Время фиксации	10-20 минут
Время открытия	20-30 минут
Время полного высыхания	48 часов
Не вреден	
Морозостойкий	

Упаковка

Артикул	Вес	Ед. изм.	Упаковка	шт. в упак.
10137-1.1	1,1	кг.	Вакуумная упаковка	9
10137-2	2	кг.	Вакуумная упаковка	4

ТАБЛИЦА РАЗВЕДЕНИЯ ДЛЯ 500 Г ПРОДУКТА

НАСТЕННОЕ ПОКРЫТИЕ	РАЗБАВЛЕНИЕ ОБОЕВ	m ²
Грунтование	20 л	-
Бумажные обои	14 л	100-120
Виниловые обои	12 л	70-80
Флизелиновые обои	10 л	50-60

TR

Her türlü duvar kaplamasında kullanım için toz bazlı yapıştırıcı. ACM serisindeki diğer tüm hazır ürünlerle birlikte kullanıma uygundur.

- + Leke Yapmaz
- + Güçlü ilk kavrama
- + Yüksek verim
- + VOC İçermez (Uçucu Organik Bileşikler)
- + Sadece 5 dakika sonra kullanıma hazır
- + Vakum sistemi

Uygulama

- Her türlü duvar kaplaması
- Kağıt destekli veya dokunmasız alt tabaka üzerine vinil duvar kaplamaları
- Dupleks duvar kaplamaları
- Kağıt destekli veya dokunmasız alt tabaka üzerine geliştirilmiş vinil duvar kaplamaları
- Kağıt destekli veya dokunmasız alt tabaka üzerine ağır vinil duvar kaplamaları
- Dokunmasız bir alt tabakaya sahip dokunmasız duvar kaplamaları

Teknik Ürün Verileri

Ürün Açıklaması	Toz
Renk	beyaz
Katıların Yüzdesi	100%
Gümrük Sınıflandırması	3505 2030
Alev Direnci	hayır
Uygulama Sıcaklığı	+5°C +40°C
Sabitlenme Süresi	10-20 dakika
Açık Zaman	20-30 dakika
Tam Kuruma Süresi	48 saat
Zararlı Değil	
Donmaya Dayanıklı	

Ambalaj

ÜRÜN KODU	AĞIRLIK	BİRİM	AMBALAJ TÜRÜ	KOLİ İÇİ ADEDİ
10137-1.1	1,1	kg	Vakumlu paket	9
10137-2	2	kg	Vakumlu paket	4

500 GR ÜRÜN İÇİN İNCELTME TABLOSU

DUVAR KAPLAMA	İNCELTME	m ²
Astarlama	20 L	-
Duvar kağıdı ve hafif vinil	14 L	100-120
Dokunmamış / cam elyaf	12 L	70-80
Ağır Vinil	10 L	50-60

RIVESTIMENTI MURALI



Resa / Yield / Выход / Sarfiyat: 250 g = 50 m²



IT

Prodotto in polvere a base d'amido per qualsiasi tipo di rivestimenti murali. Utilizzabile in combinazione con tutti i prodotti in pasta della gamma ACM.

- + Non macchia
- + Forte presa iniziale
- + Alta resa
- + Zero VOC (sostanze organiche volatili)
- + Pronto all'uso in soli 5 minuti dalla diluizione

Campi di applicazione

- Rivestimenti murali di qualsiasi tipo
- Rivestimenti murali vinilici e vinilici pesanti con supporto in carta o in tessuto non tessuto
- Carte da parati duplex
- Rivestimenti murali in tessuto non tessuto

Dati tecnici del prodotto

Aspetto fisico	Scaglie bianche
Base	Amido
Percentuale di solidi	100%
Codice doganale	3505 2030
Infiammabilità	no
Temperatura di applicazione	+5°C +40°C
Tempo di attesa	10-20 minuti
Tempo aperto	20-30 minuti
Completa asciugatura	48 ore
Non nocivo	
Non teme il gelo	

Confezioni

CODICE PRODOTTO	PESO	UNITÀ	CONFEZIONE	PZ IN BOX
10015-100-100	100	g	Sacchettino di alluminio	100
10015-200	200	g	Astuccio	24
10015-50-250	250	g	Sacchettino di alluminio	50
10015-12-1	1	kg	Astuccio	12

TABELLA DILUITIVA PER 250G DI PRODOTTO

RIVESTIMENTO	DILUZIONE	m ²
Fissaggio	10 L	-
Carta da parati e vinilici leggeri	8 L	50-55
TNT/ fibra di vetro	7 L	45-50
Vinilici pesanti	6 L	40-45

UK

Powder-based adhesive for use with all kinds of wall coverings. Suitable for use together with all other ready-mixed products from the ACM range.

- + Stainless
- + Strong initial grab
- + High yield
- + VOC-Free (Volatile Organic Compounds)
- + Ready to be used after only 5 minutes

Application

- All kinds of wall coverings
- Vinyl wall coverings with a paper-backing or non-woven on non-woven substrate
- Duplex wall coverings
- Wall coverings with a non-woven substrate

Technical data

Description of Product	white flakes
Base	starch
Percentage of Solids	100%
Customs Classification	3505 2030
Flame Resistance	no
Application Temperature	+5°C +40°C
Fixing Time	10-20 minutes
Open Time	20-30 minutes
Complete Drying Time	48 hours
Not Harmful	
Frost Resistant	

Packages

PRODUCT CODE	WEIGHT	UNIT	TYPE OF PACKAGING	PCS IN BOX
10015-100-100	100	g	Aluminium sachet	100
10015-200	200	g	Carton box	24
10015-50-250	250	g	Aluminium sachet	50
10015-12-1	1	kg	Carton box	12

DILUTION TABLE FOR 250G OF PRODUCT

WALL COVERING	DILUTION	m ²
Fixing	10 L	-
Wallpaper and lightweight vinyl	8 L	50-55
Non-woven/Glass fibre	7 L	45-50
Heavyweight vinyl	6 L	40-45

RU

Клей на порошковой основе для использования со всеми видами обоев. Подходит для использования вместе со всеми другими готовыми продуктами из линейки ACM.

- + Не оставляет пятен
- + Сильное начальное схватывание
- + Высокий выход готового продукта
- + Не содержит ЛОС (летучие органические соединения)
- + Готов к использованию всего через 5 минут

Использование

- Все виды настенных покрытий
- Виниловые обои на бумажной основе или нетканые на нетканой основе
- Двухслойные бумажные настенные покрытия
- Все покрытия с нетканой подложкой

Технические данные продукта

Описание продукта	Крахмальные хлопья
Цвет	Белый
Процент сухих веществ	100%
Тамженный код	3505 2030
Огнестойкость	нет
Температура нанесения	+ 5 ° C + 40 ° C
Время фиксации	10-20 минут
Время открытия	20-30 минут
Время полного высыхания	48 часов
Не вреден	
Морозостойкий	

Упаковка

АРТИКУЛ	ВЕС	ЕД. ИЗМ.	УПАКОВКА	ШТ. В УПАК.
10015-100-100	100	г.	Фольгированный пакетик	100
10015-200	200	г.	Короб	24
10015-50-250	250	г.	Фольгированный пакетик	50
10015-12-1	1	кг.	Короб	12

ТАБЛИЦА РАЗВЕДЕНИЯ ДЛЯ 250 Г ПРОДУКТА

НАСТЕННОЕ ПОКРЫТИЕ	РАЗВЕДЕНИЕ ОБОЕВ	m ²
Грунтование	10 л	-
Легкие виниловые - бумажные обои	8 л	50-55
Стеклообои - Флизелиновые обои	7 л	45-50
Тяжелые виниловые обои	6 л	40-45

TR

Her türlü duvar kaplamasında kullanım için toz bazlı yapıştırıcı. ACM serisindeki diğer tüm hazır ürünlerle birlikte kullanıma uygundur.

- + Leke Yapmaz
- + Güçlü ilk kavrama
- + Yüksek verim
- + VOC içermez (Uçucu Organik Bileşikler)
- + Sadece 5 dakika sonra kullanıma hazır

Uygulama

- Her türlü duvar kaplaması
- Kağıt destekli veya dokunmasız alt tabaka üzerine vinil duvar kaplamaları
- Dupleks duvar kaplamaları
- Dokunmasız bir alt tabakaya sahip duvar kaplamaları

Teknik Ürün Verileri

Ürün Açıklaması	Nişasta bazlı
Renk	beyaz
Katıların Yüzdesi	100%
Gümrük Sınıflandırması	3505 2030
Alev Direnci	hayır
Uygulama Sıcaklığı	+5°C +40°C
Sabitlenme Süresi	10-20 dakika
Açık Zaman	20-30 dakika
Tam Kuruma Süresi	48 saat
Zararlı Değil	
Donmaya Dayanıklı	

Ambalaj

ÜRÜN KODU	AĞIRLIK	BİRİM	AMBALAJ TÜRÜ	KOLİ İÇİ ADEDİ
10015-100-100	100	g	Alüminyum poşet	100
10015-200	200	g	Karton kutu	24
10015-50-250	250	g	Alüminyum poşet	50
10015-12-1	1	kg	Karton kutu	12

250 GR ÜRÜN İÇİN İNCELTME TABLOSU

DUVAR KAPLAMA	İNCELTME	m ²
Astarlama	10 LT	-
Duvar kağıdı ve hafif vinil	8 LT	50-55
Dokunmamış / cam elyaf	7 LT	45-50
Ağır Vinil	6 L	40-45



ADHESIVA EASY UNIVERSAL



IT

Resa / Yield / Выход / Sarfiyat: 200 g = 40 m²



Adesivo in polvere per rivestimenti murali di qualsiasi tipo.

- + Alta lavabilità in parete
- + Non macchia
- + Alta resa
- + Zero VOC (sostanze organiche volatili)
- + Pronto all'uso in soli 5/10 minuti

Campi di applicazione

- Rivestimenti murali di qualsiasi tipo
- Rivestimenti murali vinilici con supporto in carta
- Rivestimenti murali espansi
- Carta duplex

Dati tecnici del prodotto

Descrizione del prodotto	Cellulosa in polvere
Colore	bianco
Percentuale di solidi	100%
Codice doganale	3505 2030
Infiammabilità	no
Temperatura di applicazione	+5°C +40°C
Tempo di attesa	10-20 minuti
Tempo aperto	20-30 minuti
Completa asciugatura	48 ore
Non nocivo	
Non teme il gelo	

Confezioni

CODICE PRODOTTO	PESO	UNITÀ	CONFEZIONE	PZ IN BOX
10165	200	g	Astuccio	24

TABELLA DILUITIVA PER 200G DI PRODOTTO

RIVESTIMENTO	DILUIZIONE	m ²
Fissaggio	10 L	-
Carta da parati	6 L	40-45
Vinilici leggeri	5 L	35-40

UK

Powder-based adhesive for use with all kinds of wall coverings.

- + Washable after hanging
- + Stainless
- + High yield
- + Zero VOC (Volatile Organic Compounds)
- + Ready to use in 15/20 minutes

Application

- All types of wall coverings
- Vinyl wall coverings with paper-backing
- Expanded vinyl wall coverings
- Duplex wallpaper

Technical data

Description of Product	Cellulose Powder
Colour	white
Percentage of Solids	100%
Customs Classification	3505 2030
Flame Resistance	no
Application Temperature	+5°C +40°C
Fixing Time	10-20 minutes
Open Time	20-30 minutes
Complete Drying Time	48 hours
Not Harmful	
Frost Resistant	

Packages

PRODUCT CODE	WEIGHT	UNIT	TYPE OF PACKAGING	PCS IN BOX
10165	200	g	Carton box	24

DILUTION TABLE FOR 200G OF PRODUCT

WALL COVERING	DILUTION	m ²
Fixing	10 L	-
Wallpaper	6 L	40-45
lightweight vinyl	5 L	35-40

RU

Порошковый клей для использования со всеми видами обоев.

- + Излишки, проступившие в швах, легко удаляются влажной тканью
- + Не оставляет пятен
- + Высокий выход готового продукта
- + Нулевое содержание ЛОС (летучие органические соединения)
- + Готов к употреблению через 15-20 минут

Использование

- Всех видов настенных покрытий
- Виниловых обоев с бумажной основой
- Вспененных виниловых настенных покрытий
- Двухслойных бумажных обоев «Дуплекс»

Технические данные продукта

Описание продукта	Порошок целлюлозы
Цвет	белый
Процент твердых частиц	100%
Таможенная классификация	3505 2030
Огнестойкость	нет
Температура нанесения	+ 5 ° C + 40 ° C
Время фиксации	10-20 минут
Время открытия	20-30 минут
Время полного высыхания	48 часов
Не вреден	
Морозостойкий	

Упаковка

Артикул	Вес	Ед. изм.	Упаковка	шт. в упак.
10165	200	г.	Короб	24

ТАБЛИЦА РАЗВЕДЕНИЯ ДЛЯ 250 Г ПРОДУКТА

НАСТЕННОЕ ПОКРЫТИЕ	РАЗВЕДЕНИЕ ОБОЕВ	m ²
Грунтование	10 л	-
Обои на нетканой основе	6 л	40-45
Стеклообои	5 л	35-40

TR

Her türlü duvar kaplaması ile kullanım için toz bazlı yapıştırıcı.

- + Kağıt yapıştırdıktan sonra sonra silinebilir
- + Leke Yapmaz
- + Yüksek metraj ve verim
- + Sıfır VOC (Uçucu Organik Bileşikler)
- + 15/20 dakikada kullanıma hazır

Uygulama

- Her türlü duvar kaplaması
- Kağıt destekli vinil duvar kaplamaları
- Genleştirilmiş vinil duvar kaplamaları
- Dupleks duvar kağıdı

Teknik Ürün Verileri

Ürün Açıklaması	Selüloz Tozu
Renk	beyaz
Katıların Yüzdesi	% 100
Gümrük Sınıflandırması	3505 2030
Alev Direnci	Yok
Uygulama Sıcaklığı	+5°C +40°C
Sabitlenme Süresi	10-20 dk.
Açık Zaman	20-30 dk.
Tam Kuruma Süresi	48 sa.
Zararlı Değil	
Dona Dayanıklı	

Ambalaj

ÜRÜN KODU	AĞIRLIK	BİRİM	AMBALAJ TÜRÜ	KOLİ İÇİ ADEDİ
10165	200	gr	Karton Kutu	24

200 GR ÜRÜN İÇİN İNCELTME TABLOSU

DUVAR KAPLAMA	İNCELTME	m ²
Asturlama	10 LT	-
Duvar Kağıdı	6 LT	40-45
Hafif vinil	5 LT	35-40

ADHESIVA EASY NON-WOVEN



IT

Adesivo in polvere per rivestimenti murali in tessuto non tessuto.

- + Alta lavabilità in parete
- + Non macchia
- + Alta resa
- + Zero VOC (sostanze organiche volatili)
- + Pronto all'uso in soli 5/10 minuti

Campi di applicazione

- Rivestimenti murali di qualsiasi tipo
- Rivestimenti murali vinilici con supporto in carta
- Rivestimenti murali espansi
- Carta duplex

Resa / Yield / Выход / Sarfiyat: 200 g = 40 m²



Dati tecnici del prodotto

Descrizione del prodotto	Cellulosa in polvere
Colore	bianco
Percentuale di solidi	100%
Codice doganale	3505 2030
Infiammabilità	no
Temperatura di applicazione	+5°C +40°C
Tempo di attesa	10-20 minuti
Tempo aperto	20-30 minuti
Completa asciugatura	48 ore
Non nocivo	
Non teme il gelo	

Confezioni

CODICE PRODOTTO	PESO	UNITÀ	CONFEZIONE	PZ IN BOX
10164	200	g	Astuccio	24

TABELLA DILUITIVA PER 200G DI PRODOTTO

RIVESTIMENTO	DILUZIONE	m ²
Fissaggio	10 L	-
Carta da parati	6 L	40-45
Vinilici leggeri	5 L	35-40

UK

Powder-based adhesive or use with non-woven wall covering.

- + Washable after hanging
- + Stainless
- + High yield
- + Zero VOC (Volatile Organic Compounds)
- + Ready to use in 15/20 minutes

Application

- All types of wall coverings
- Vinyl wall coverings with paper-backing
- Expanded vinyl wall coverings
- Duplex wallpaper

Technical data

Description of Product	Cellulose Powder
Colour	white
Percentage of Solids	100%
Customs Classification	3505 2030
Flame Resistance	no
Application Temperature	+5°C +40°C
Fixing Time	10-20 minutes
Open Time	20-30 minutes
Complete Drying Time	48 hours
Not Harmful	
Frost Resistant	

Packages

PRODUCT CODE	WEIGHT	UNIT	TYPE OF PACKAGING	PCS IN BOX
10164	200	g	Carton box	24

DILUTION TABLE FOR 200G OF PRODUCT

WALL COVERING	DILUTION	m ²
Fixing	10 L	-
Wallpaper	6 L	40-45
lightweight vinyl	5 L	35-40

RU

Порошковый клей для настенных покрытий из нетканого материала.

- + Излишки, проступившие в швах, легко удаляются влажной тканью
- + Не оставляет пятен
- + Высокий выход готового продукта
- + Нулевое содержание ЛОС (летучие органические соединения)
- + Готов к употреблению через 15-20 минут

Использование

- Всех видов настенных покрытий
- Виниловых обоев с бумажной основой
- Вспененных виниловых настенных покрытий
- Двухслойных бумажных обоев «Дуплекс»

Технические данные продукта

Описание продукта	Порошок целлюлозы
Цвет	Белый
Процент твердых частиц	100%
Таможенная классификация	3505 2030
Огнестойкость	нет
Температура нанесения	+ 5 ° C + 40 ° C
Время фиксации	10-20 минут
Время открытия	20-30 минут
Время полного высыхания	48 часов
Не вреден	
Морозостойкий	

Упаковка

Артикул	Вес	Ед. изм.	Упаковка	шт. в упак.
10164	200	г.	Короб	24

ТАБЛИЦА РАЗВЕДЕНИЯ ДЛЯ 250 Г ПРОДУКТА

НАСТЕННОЕ ПОКРЫТИЕ	РАЗБАВЛЕНИЕ ОБОЕВ	m ²
Грунтование	10 л	-
Обои на нетканой основе	6 л	40-45
Стеклообои	5 л	35-40

TR

Toz bazlı yapıştırıcı ; dokumasız duvar kaplaması ile kullanınız.

- + Kağıt yapıştırıldıktan sonra sonra silinebilir
- + Leke Yapmaz
- + Yüksek metraj ve verim
- + Sıfır VOC (Uçucu Organik Bileşikler)
- + 15/20 dakikada kullanıma hazır

Uygulama

- Her türlü duvar kaplaması
- Kağıt destekli vinil duvar kaplamaları
- Genleştirilmiş vinil duvar kaplamaları
- Dupleks duvar kağıdı

Teknik Ürün Verileri

Ürün Açıklaması	Selüloz Tozu
Renk	beyaz
Katıların Yüzdesi	% 100
Gümrük Sınıflandırması	3505 2030
Alev Direnci	Yok
Uygulama Sıcaklığı	+5°C +40°C
Sabitlenme Süresi	10-20 dk.
Açık Zaman	20-30 dk.
Tam Kuruma Süresi	48 sa.
Zararlı Değil	
Dona Dayanıklı	

Ambalaj

ÜRÜN KODU	AĞIRLIK	BİRİM	AMBALAJ TÜRÜ	KOLİ İÇİ ADEDİ
10164	200	gr	Karton Kutu	24

200 GR ÜRÜN İÇİN İNCELTME TABLOSU

DUVAR KAPLAMA	İNCELTME	m ²
Astarlama	10 LT	-
Duvar Kağıdı	6 LT	40-45
Hafif vinil	5 LT	35-40



VICEVERSA PS PRO



Resa / Yield / Выход / Sarfiyat: 500 g = 50 m²

IT

Speciale collante in polvere professionale per rivestimenti murali di qualsiasi tipo. Utilizzabile anche in combinazione con tutti i prodotti pronti della gamma ACM.

- + Non macchia
- + Forte presa iniziale
- + Alta resa
- + Zero VOC (sostanze organiche volatili)
- + Ottima lavorabilità

Campi di applicazione

- Rivestimenti termo-fono assorbenti
- Rivestimenti murali in fibra di vetro
- Rivestimenti murali vinilici con supporto in tessuto non tessuto e non
- Rivestimenti murali verniciabili
- Rivestimenti murali pesanti

Dati tecnici del prodotto

Descrizione del prodotto	Cellulosa in polvere
Colore	bianco
Percentuale di solidi	100%
Codice doganale	3505 2030
Infiammabilità	no
Temperatura di applicazione	+5°C +40°C
Tempo di attesa	10-20 minuti
Tempo aperto	20-30 minuti
Completa asciugatura	48 ore
Non nocivo	
Non teme il gelo	

Confezioni

CODICE PRODOTTO	PESO	UNITÀ	CONFEZIONE	PZ IN BOX
10166	500	g	Astuccio	12

UK

Professional powder adhesive for all types of wall coverings. Can be used in combination with all standard ACM products.

- + Does not stain
- + Strong initial grab
- + High Yield
- + Zero VOC (Volatile Organic Compounds)
- + Excellent workability

Application

- Thermo and acoustic-absorbent wall coverings
- Glass fibre wall coverings
- Vinyl wall coverings with a non-woven base
- Paintable wall coverings
- Heavyweight wall coverings

Technical data

Description of Product	Cellulosic Powder
Colour	white
Percentage of Solids	100%
Customs Classification	3505 2030
Flame Resistance	no
Application Temperature	+5°C +40°C
Fixing Time	10-20 minutes
Open Time	20-30 minutes
Complete Drying Time	48 hours
Not Harmful	
Frost Resistant	

Packages

PRODUCT CODE	WEIGHT	UNIT	TYPE OF PACKAGING	PCS IN BOX
10166	500	g	Carton box	12

RU

Профессиональный порошковый клей для всех типов обоев. Может использоваться в сочетании со всеми стандартными продуктами ACM.

- + Не оставляет пятен
- + Сильный начальный захват
- + Высокий выход готового продукта
- + Нулевое содержание ЛОС (летучие органические соединения)
- + Превосходная обрабатываемость

Использование

- Термо- и звукопоглощающих настенных покрытий
- Настенных покрытий из стекловолокна
- Виниловых обоев на нетканой основе
- Окрашиваемых обоев
- Тяжелых настенных покрытий

Технические данные продукта

База	Целлюлоза
Внешний вид	Порошок
Цвет	белый
Процент твердого вещества	100%
Таможенный код	3505 2030
Легковоспламеняющийся	нет
Рабочая температура	+ 5 ° C + 40 ° C
Время ожидания	10-20 минут
Время открытия	20-30 минут
Время высыхания	48 часов
Неопасный	
Морозостойкий	

Упаковка

АРТИКУЛ	ВЕС	ЕД. ИЗМ.	УПАКОВКА	ШТ. В УПАК.
10166	500	г	Картонная коробка	12

TR

Her türlü duvar kaplaması için profesyonel toz yapıştırıcı. Tüm standart ACM ürünleriyle birlikte kullanılabilir.

- + Leke Yapmaz
- + Güçlü ilk tutuş
- + Yüksek Verim
- + Sıfır VOC (Uçucu Organik Bileşikler)
- + Mükemmel işlenebilirlik

Uygulama

- Termo ve akustik emici duvar kaplamaları
- Cam elyaf duvar kaplamaları
- Dokumasız tabanlı vinil duvar kaplamaları
- Boyanabilir duvar kaplamaları
- Ağır duvar kaplamaları

Teknik Ürün Verileri

Baz	Selüloz
Fiziksel Görünüm	Toz
renk	beyaz
Katı Yüzdesi	% 100
Gümrük Kodu	3505 2030
yanıcılık	yok
Çalışma Sıcaklığı	+5°C +40°C
Bekleme Süresi	10-20 dk
Açık Zaman	20-30 dk
Kuruma Süresi	48 sa
Tehlikeli olmayan	
dona dayanıklı	

Ambalaj

ÜRÜN KODU	AĞIRLIK	BİRİM	AMBALAJ TÜRÜ	KOLİ İÇİ ADEDİ
10166	500	g	Karton Kutu	12

**IT Linea professionale
per la posa
di rivestimenti
murali**

**EN Professional line
for wall coverings**

**RU Профессиональная
линейка для
настенных покрытий**

**TR Duvar kaplamaları için
profesyonel ürün serisi**

VICEVERSA



Resa / Yield / Выход / Sarfiyat: 500 g = 45 m²



IT

Adesivo liquido per rivestimenti murali. Adatto all'applicazione di tutti i tipi di rivestimenti murali, con qualsiasi tipo di supporto.

- + Non macchia
- + Forte presa iniziale
- + Alta resa
- + Zero VOC (sostanze organiche volatili)
- + Pronto all'uso in soli 5 minuti dalla diluizione

Campi di applicazione

- Rivestimenti murali in carta
- Duplex
- Rivestimenti murali vinilici con supporto in carta o tessuto non tessuto
- Rivestimenti murali in fibra di vetro
- Rivestimenti murali espansi con supporto in tessuto non tessuto
- Rivestimenti in TNT verniciabili

Dati tecnici del prodotto

Base	Liquido
Aspetto fisico	Crema bianca
Percentuale di solidi	Circa 75%
Codice doganale	3912 9090
Temperatura di applicazione	+5°C +40°C
Tempo di attesa	10-20 minuti
Tempo aperto	20-30 minuti
Completa asciugatura	48 ore
Non infiammabile	
Teme il gelo	

Confezioni

CODICE PRODOTTO	PESO	UNITÀ	CONFEZIONE	PZ IN BOX
30160-VV18	500	g	Squeeze Packaging	18
30160-VV-N	1	kg	Flacone	12
30167-VV5-N	5	kg	Tanica	4

UK

Liquid adhesive for the installation of wall coverings. Suitable for application with all types of wall coverings on all substrates.

- + Does not stain
- + Strong initial grab
- + High Yield
- + Zero VOC (Volatile Organic Compounds)
- + Ready to use after only 5 minutes dilution

Application

- Wallpaper
- Duplex
- Vinyl wall coverings with paper backing or non-woven substrate
- Glass fibre wall coverings
- Expanded vinyl wall coverings with non-woven substrate
- Paintable non-woven wall covering

Technical data

Base	Liquid
Physical Appearance	White Paste
Percentage of Solids	Approx 75%
Customs Code	3912 9090
Operating Temperature	+5°C +40°C
Waiting Time	10-20 minutes
Open Time	20-30 minutes
Completely Dry	48 hours
Non inflammable	
Not frost resistant	

Packages

PRODUCT CODE	WEIGHT	UNIT	TYPE OF PACKAGING	PCS IN BOX
30160-VV18	500	g	Squeeze Packaging	18
30160-VV-N	1	kg	Plastic Bottle	12
30167-VV5-N	5	kg	Tank	4

RU

КОНЦЕНТРИРОВАННЫЙ клей для обоев. Подходит ко всем типам настенных покрытий.

- + Не оставляет пятен
- + Сильный начальный захват
- + Высокий выход готового продукта
- + Нулевое содержание ЛОС (летучие органические соединения)
- + Готов к употреблению всего через 5 минут разведения

Использование

- Бумажных обоев
- Бумажных обоев «дуплекс»
- Виниловых обоев с бумажной основой или нетканой основой
- Настенных покрытий из стекловолокна
- Вспененных виниловых обоев с нетканой основой
- Окрашиваемых нетканых настенных покрытий

Технические данные продукта

База	Жидкая основа
Внешний вид	Белый крем
Процентное содержание твердых веществ	около 75%
Таможенный код	3912 9090
Рабочая температура	+ 5°C + 40°C
Время ожидания	10-20 минут
Время вскрытия	20-30 минут
Полное высыхание	48 часов
Не воспламеняется	
Не морозостойкий	

Упаковка

Артикул	Вес	Ед. Изм.	Упаковка	шт. в упак.
30160-VV18	500	г	Специальная упаковка для выдавливания	18
30160-VV-N	1	кг	Пластиковая бутылка	12
30167-VV5-N	5	кг	Банка	4

TR

Duvar kaplamalarının montajı için sıvı yapıştırıcı. Tüm yüzeylerde her türlü duvar kaplamasını uygulamaya uygundur.

- + Leke Yapmaz
- + Güçlü ilk tutuş
- + Yüksek Verim
- + Sıfır VOC (Uçucu Organik Bileşikler)
- + Sadece 5 dakikalık seyreltmeden sonra kullanıma hazır

Uygulama

- Duvar kağıdı
- Dupleks duvar kağıdı
- Kağıt destekli veya dokumasız alt tabakalı vinil duvar kaplamaları
- Cam elyaf duvar kaplamaları
- Dokumasız alt tabakaya sahip genişletilmiş vinil duvar kaplamaları
- Boyanabilir dokumasız duvar kaplaması

Техник Ürün Verileri

Baz	Likid
Görünüm ve renk	Krem / Beyaz
Katı madde yüzdesi	Yaklaşık % 75
Gümrük kodu	3912 9090
Uygulama sıcaklığı	+5°C +40°C
Bekleme Süresi	10-20 dk
Açık Zaman	20-30 dk
Kuruma Süresi	48 sa
Yanmaz ürün	
Dondan uzak tutun	

Ambalaj

ÜRÜN KODU	AĞIRLIK	BİRİM	AMBALAJ TÜRÜ	KOLİ İÇİ ADEDİ
30160-VV18	500	g	Alüminyum Sıvı Poşeti	18
30160-VV-N	1	kg	Plastik şişe	12
30167-VV5-N	5	kg	bidon	4

VICEVERSA PS PRO



Resa / Yield / Выход / Sarfiyat: 500 g = 50 m²



IT

Speciale collante in polvere professionale per rivestimenti murali di qualsiasi tipo. Utilizzabile anche in combinazione con tutti i prodotti pronti della gamma ACM.

- + Non macchia
- + Forte presa iniziale
- + Alta resa
- + Zero VOC (sostanze organiche volatili)
- + Ottima lavorabilità

Campi di applicazione

- Rivestimenti termo-fono assorbenti
- Rivestimenti murali in fibra di vetro
- Rivestimenti murali vinilici con supporto in tessuto non tessuto e non
- Rivestimenti murali verniciabili
- Rivestimenti murali pesanti

Dati tecnici del prodotto

Descrizione del prodotto	Cellulosa in polvere
Colore	bianco
Percentuale di solidi	100%
Codice doganale	3505 2030
Infiammabilità	no
Temperatura di applicazione	+5°C +40°C
Tempo di attesa	10-20 minuti
Tempo aperto	20-30 minuti
Completa asciugatura	48 ore
Non nocivo	
Non teme il gelo	

Confezioni

CODICE PRODOTTO	PESO	UNITÀ	CONFEZIONE	PZ IN BOX
10166	500	g	Astuccio	12

UK

Professional powder adhesive for all types of wall coverings. Can be used in combination with all standard ACM products.

- + Does not stain
- + Strong initial grab
- + High Yield
- + Zero VOC (Volatile Organic Compounds)
- + Excellent workability

Application

- Thermo and acoustic-absorbent wall coverings
- Glass fibre wall coverings
- Vinyl wall coverings with a non-woven base
- Paintable wall coverings
- Heavyweight wall coverings

Technical data

Description of Product	Cellulosic Powder
Colour	white
Percentage of Solids	100%
Customs Classification	3505 2030
Flame Resistance	no
Application Temperature	+5°C +40°C
Fixing Time	10-20 minutes
Open Time	20-30 minutes
Complete Drying Time	48 hours
Not Harmful	
Frost Resistant	

Packages

PRODUCT CODE	WEIGHT	UNIT	TYPE OF PACKAGING	PCS IN BOX
10166	500	g	Carton box	12

RU

Профессиональный порошковый клей для всех типов обоев. Может использоваться в сочетании со всеми стандартными продуктами ACM.

- + Не оставляет пятен
- + Сильный начальный захват
- + Высокий выход готового продукта
- + Нулевое содержание ЛОС (летучие органические соединения)
- + Превосходная обрабатываемость

Использование

- Термо- и звукопоглощающих настенных покрытий
- Настенных покрытий из стекловолокна
- Виниловых обоев на нетканой основе
- Окрашиваемых обоев
- Тяжелых настенных покрытий

Технические данные продукта

База	Целлюлоза
Внешний вид	Порошок
Цвет	Белый
Процент твердого вещества	100%
Таможенный код	3505 2030
Легковоспламеняющийся	нет
Рабочая температура	+ 5 ° C + 40 ° C
Время ожидания	10-20 минут
Время открытия	20-30 минут
Время высыхания	48 часов
Неопасный	
Морозостойкий	

Упаковка

Артикул	Вес	Ед. Изм.	Упаковка	Шт. в упак.
10166	500	г	Картонная коробка	12

TR

Her türlü duvar kaplaması için profesyonel toz yapıştırıcı. Tüm standart ACM ürünleriyle birlikte kullanılabilir.

- + Leke Yapmaz
- + Güçlü ilk tutuş
- + Yüksek Verim
- + Sıfır VOC (Uçucu Organik Bileşikler)
- + Mükemmel işlenebilirlik

Uygulama

- Termo ve akustik emici duvar kaplamaları
- Cam elyaf duvar kaplamaları
- Dokumasız tabanlı vinil duvar kaplamaları
- Boyanabilir duvar kaplamaları
- Ağır duvar kaplamaları

Teknik Ürün Verileri

Baz	Selüloz
Fiziksel Görünüm	Toz
renk	beyaz
Katı Yüzdesi	% 100
Gümrük Kodu	3505 2030
yamıcılık	yok
Çalışma Sıcaklığı	+5°C +40°C
Bekleme Süresi	10-20 dk
Açık Zaman	20-30 dk
Kuruma Süresi	48 sa
Tehlikeli olmayan	
dona dayanıklı	

Ambalaj

ÜRÜN KODU	AĞIRLIK	BİRİM	AMBALAJ TÜRÜ	KOLİ İÇİ ADEDİ
10166	500	g	Karton Kutu	12



VICEVERSA SPECIAL MS



Resa / Yield / Выход / Sarfiyat: 250 - 350 g/m²

IT

Adesivo a base di polimeri sillati modificati, specifico per l'incollaggio di elementi strutturali in edilizia, rivestimenti e pavimentazioni in PVC, LVT, rivestimenti in fibra di vetro in zone umide (bagno, sauna ecc...). Basso modulo di elasticità.

- + Senza solventi
- + Non contiene acqua
- + Basso VOC (sostanze organiche volatili)

Campi di applicazione

- Lattoneria in genere
- Elementi in poliuretano e polistirolo (interno ed esterno)
- Rivestimenti murali in vinile e fibra di vetro
- Pavimenti in LVT e PVC
- Applicazioni di rivestimenti murali in fibra di vetro in zone umide (bagno, sauna ecc)

Dati tecnici del prodotto

Base	Polimeri sillati
Aspetto fisico	Colore bianco o trasparente
Percentuale di solidi	Circa 75%
Codice doganale	3909 5090
Temperatura di applicazione	+10°C +35°C
Tempo di attesa	Nessuno
Tempo aperto	Circa 30-40 minuti
Tempo di presa finale	48/72 ore

Confezioni

CODICE PRODOTTO	PESO	UNITÀ	CONFEZIONE	PZ IN BOX
30191-N (Bianco)	2,5	kg	Secchiello Rettangolare	1
30110-N (Crystal)	2,5	kg	Secchiello Rettangolare	1

UK

A modified silylated polymer adhesive created for binding structural components in the building trades, and for wall coverings and flooring in PVC, LVT, glass fibre wall coverings in humid environments (bathrooms, saunas etc). Low rate of elasticity.

- + Solvent free
- + No water content
- + Low VOC (Volatile Organic Compounds)

Application

- General metalworking
- Items in polyurethane and polystyrene
- Vinyl, and glass fibre wall coverings
- Flooring in LVT and PVC
- Installation of glass fibre wall coverings in humid areas (bathrooms, saunas etc)

Technical data

Base	Silylated polymer
Physical appearance	White or clear
Percentage of solids	Approx 75%
Customs code	3909 5090
Operating temperature	+10°C +35°C
Wait time	None
Open time	Approx 30-40 minutes
Complete drying time	48/72 hours

Packages

PRODUCT CODE	WEIGHT	UNIT	TYPE OF PACKAGING	PCS IN BOX
30191-N (White)	2,5	kg	Rectangular Bucket	1
30110-N (Crystal)	2,5	kg	Rectangular Bucket	1

RU

Модифицированный силановый полимерный клей, созданный для склеивания конструктивных элементов в строительстве, а также для настенных покрытий и напольных покрытий из ПВХ, LVT, стекловолокна во влажных помещениях (ванные комнаты, сауны и т.д.). Низкий уровень эластичности.

- + Не содержит растворителей
- + Отсутствие воды
- + Низкое содержание ЛОС (летучие органические соединения)

Использование

- Общей металлообработки
- Изделий из полиуретана и полистирола
- Обоев из винила и стекловолокна
- Напольных покрытий из LVT и ПВХ
- Поклейка обоев из стекловолокна во влажных помещениях (ванные комнаты, сауны и т.д.)

Технические данные продукта

Основа	Силановый полимер
Внешний вид	Белый или прозрачный
Процент твердых частиц	Около 75%
Таможенный код	3909 5090
Рабочая температура	+10 °C + 35 °C
Время ожидания	Нет
Время открытия	Около 30-40 минут
Время полного высыхания	48-72 часов

Упаковка

Артикул	Вес	Ед. изм.	Упаковка	шт. в упак.
30191-N (Bianco)	2,5	кг	Прямоугольное ведро	1
30110-N (Хрустальное)	2,5	кг	Прямоугольное ведро 2,5 кг	1

TR

Nemli ortamlarda (banyolar, saunalar vb.) PVC, LVT, cam elyaf duvar kaplamalarında, duvar kaplamaları ve zemin kaplamaları ve inşaat sektöründeki yapısal bileşenleri bağlamak için oluşturulmuş modifiye edilmiş silillenmiş polimer yapıştırıcı.

- + Solvent içermez
- + Su içeriği yok
- + Düşük VOC (Uçucu Organik Bileşikler)

Uygulama

- Genel metal işleme
- Poliüretan ve polistiren ürünler
- Vinil ve cam elyaf duvar kaplamaları
- LVT ve PVC döşeme
- Nemli alanlarda (banyo, sauna vb.) cam elyaf duvar kaplamalarının montajı

Teknik Ürün Verileri

Baz	Silylated polimer
Fiziksel görünüm	Beyaz veya şeffaf
Katı madde yüzdesi	Yaklaşık %75
Gümrük kodu	3909 5090
Çalışma sıcaklığı	+10°C +35°C
Bekleme süresi	Yok
Açık Zaman	Yaklaşık 30-40 dakika
Tam kuruma	48/72 sa

Ambalaj

ÜRÜN KODU	AĞIRLIK	BİRİM	AMBALAJ TÜRÜ	KOLİ İÇİ ADEDİ
30191-N (Bianco)	2,5	kg	Dikdörtgen Kova	1
30110-N (Crystal)	2,5	kg	Dikdörtgen Kova	1

VICEVERSA PU COAT



Resa / Yield / Выход / Sarfiyat:

Per fibra di vetro e/o vinilici goffrati: circa
For glass fibre and for textured vinyl: approx **120-150 g/m²**
Для стекловолокна и текстурированного винила: приблизительно
Cam elyaf ve dokulu vinil için: yaklaşık

Per rivestimenti murali in TNT, carta e vinilici: circa
For non-woven, paper and vinyl: approx **90-100 g/m²**
Для нетканых материалов, бумаги и винила: приблизительно
Dokumasız, kağıt ve vinil için: yaklaşık

IT

VICEVERSA PU COAT (A+B) è una finitura protettiva trasparente opaca sviluppata appositamente per proteggere e impermeabilizzare tutti i tipi di rivestimenti murali. Rende i parati lavabili e con un'ottima resistenza al graffio e all'usura. È indicato sia per abitazioni sia per negozi ed è utilizzabile in ambienti umidi e/o in ambienti a diretto contatto con acqua (come docce, saune ecc.).

+ Opaco + Non altera il colore del parato + Non ingiallisce
+ Gradevole finitura estetica + Non macchia + Privo di solventi

Campi di applicazione

- Rivestimenti murali in carta
- Rivestimenti murali in fibra d vetro
- Rivestimenti murali TNT
- Rivestimenti murali vinilici goffrati
- Rivestimenti murali vinilici o TNT con stampa digitale

UK

VICEVERSA PU COAT (A+B) is a clear opaque coating for the protection and waterproofing of all types of wall coverings. It makes the wall covering washable and scratch resistant. It is convenient for both domestic and trade use and can be used in humid environments or where direct water contact may occur (such as in saunas and showers etc)

+ Opaque + Does not affect the colour of the wall covering + Does not yellow
+ Aesthetically appealing + Does not leave marks + Solvent free

Application

- Wall coverings
- Glass fibre wall coverings
- Non-woven wall coverings
- Textured vinyl wall coverings
- Digitally-printed vinyl or non-woven wall coverings

RU

VICEVERSA PU COAT (A+B) - прозрачное матовое покрытие для защиты и гидроизоляции всех типов настенных покрытий. Это делает настенное покрытие моющимся и устойчивым к царапинам. Он удобен как для домашнего, так и для коммерческого использования и может использоваться во влажной среде или там, где возможен прямой контакт с водой (например, в саунах, душевых и т.д.).

+ Матовый + Не влияет на цвет + Не желтеет
+ Эстетически привлекательный + настенного покрытия + Не содержит растворителей + Не оставляет следов

Использование

- Бумажных обоев
- Настенных покрытий из стекловолокна
- Нетканых настенных покрытий
- Текстурированных виниловых обоев
- Виниловых или нетканых обоев с цифровой печатью

TR

VICEVERSA PU COAT (A+B), her tür duvar kaplamasının korunması ve su yalıtımı için şeffaf opak bir kaplamadır. Duvar kaplamasını yıkanabilir ve çizilmeye karşı dayanıklı hale getirir. Hem ev içi hem de projelerde kullanım için uygundur. Nemli ortamlarda veya doğrudan su temasının olabileceği yerlerde (sauna ve duş gibi) kullanılabilir.

+ opak + Duvar kaplamasının rengini etkilemez + iz bırakmaz + sarı değil + Solvent içermez

Uygulama

- Duvar kağıtları
- Cam elyaf duvar kaplamaları
- Dokumasız duvar kaplamaları
- Dokulu vinil duvar kaplamaları
- Dijital olarak basılmış vinil veya dokuma olmayan duvar kaplamaları

Dati tecnici del prodotto

Colore	Com.A e B trasparente quando asciutto
Aspetto fisico	Liquido
Base	Poliuretana alifatica a due componenti
Finitura	Opaca (impercettibile al tatto)
Viscosità	500-700cps (sia A, sia B)
PH	7.5-8 (sia A, sia B)
Contenuto di solidi	Circa 36% (A+B)
Temperatura limite di esercizio	Da -10°C a +50 °C
Temperatura minima di applicazione	+5°C
Indurimento completo	24 ore

Confezioni

CODICE PRODOTTO	PESO	UNITÀ	CONFEZIONE	PZ IN BOX
30203	1	kg	Flacone	1
	200	g	Barattolo	1

Technical data

Colour	Part A e B transparent when dry
Physical appearance	Liquid (both A & B)
Base	Two part aliphatic polyurethane
Finish	Opaque (imperceptible to touch)
Viscosity	500-700cps (both A & B)
PH	7.5-8 (both A & B)
Percentage of solids	Approx 36% (total A+B)
Working temperature	Between -10°C to +50 °C
Minimum operating temperature	+5°C
Hardening completed	24 hours

Packages

PRODUCT CODE	WEIGHT	UNIT	TYPE OF PACKAGING	PCS IN BOX
30203	1	kg	Plastic bottle	1
	200	g	Jar	1

Технические данные продукта

Цвет	часть А прозрачная при высыхании
Часть В прозрачная основа	Белый или прозрачный Двухкомпонентный алифатический полиуретан
отделка из алифатического полиуретана	Матовая (неосязима на ощупь)
Внешний вид	Жидкость (как А, так и В)
Вязкость	500-700 cps (как А, так и В)
PH	7,5-8 (как А, так и В)
Процентное содержание твердых веществ	около 36% (всего А +В)
Рабочая температура	от -10°C до +50 °C
Минимальная рабочая температура	+5°C
Отверждение завершено	24 часа

Упаковка

АРТИКУЛ	ВЕС	ЕД. ИЗМ.	УПАКОВКА	ШТ. В УПАК.
30203	1	кг	Пластиковая бутылка	1
	200	г	Банка	1

Teknik Ürün Verileri

Baz	Silylated polimer
Fiziksel görünüm	Beyaz veya şeffaf
Katı madde yüzdesi	Yaklaşık %75
Gümrük kodu	3909 5090
Çalışma sıcaklığı	+10°C +35°C
Bekleme süresi	Yok
Açık Zaman	Yaklaşık 30-40 dakika
Tam kuruma	48/72 sa

Ambalaj

ÜRÜN KODU	AĞIRLIK	BİRİM	AMBALAJ TÜRÜ	KOLİ İÇİ ADEDİ
30203	1	kg	Plastik şişe	1
	200	gr	Küçük Kova	1



VICEVERSA EASY PROTECT



NEW

Resa / Yield / Выход / Sarfiyat:

Per fibra di vetro e/o vinilici goffrati: circa
For glass fibre and for textured vinyl: approx **7-8 m²**
Для стекловолокна и текстурированного винила: приблизительно
Cam elyaf ve dokulu vinil için: yaklaşık

Per rivestimenti murali in TNT, carta e vinilici: circa
For non-woven, paper and vinyl: approx **11-12 m²**
Для нетканых материалов, бумаги и винила: приблизительно
Dokumasız, kağıt ve vinil için: yaklaşık

IT

Protettivo monocomponente pronto all'uso sviluppato appositamente per proteggere tutti i tipi di rivestimenti murali. Rende i parati lavabili e con un'ottima resistenza al graffio e all'usura. E' indicato sia per abitazioni che per negozi.

La formula di EASY PROTECT contiene il nostro esclusivo gel igienizzante a base di Timolo, THYMOLGEL. Il Timolo, antibatterico e antivirale, è un fenolo derivato dalla pianta del timo. Questo speciale additivo permette di sanificare ed igienizzare, per lungo tempo, qualsiasi rivestimento murale sul quale viene applicato EASY PROTECT.

- | | |
|-----------------------------------|---------------------|
| + Opaco | + Non macchia |
| + Gradevole finitura estetica | + Non ingiallisce |
| + Non altera il colore del parato | + Privo di solventi |

Campi di applicazione

- | | |
|---|--|
| • Rivestimenti murali in carta | • Rivestimenti murali vinilici goffrati |
| • Rivestimenti murali in fibra di vetro | • Rivestimenti murali vinilici o TNT con stampa digitale |
| • Rivestimenti murali TNT | |

UK

Mono-component protector developed for use with all types of wall coverings. It allows the wall covering to be washed, and provides a superior scratch resistance. It is suitable for both domestic and trade use.

The EASY PROTECT formula contains our exclusive sanitising gel with a Thymol base, THYMOLGEL. Thymol, antibacterial and anti-viral, is a phenol derived from the Thyme plant. This unique addition is both sanitising and hygienic over a long time, and for all types of wall coverings using EASY PROTECT.

- | | |
|---|------------------------|
| + Opaque | + Does not leave marks |
| + Pleasant aesthetic finish | + Does not yellow |
| + Does not affect the colour of the wall covering | + Solvent free |

Application

- | | |
|-----------------------------|--|
| • Wall coverings | • Textured vinyl wall covering |
| • Glass fibre wall covering | • Vinyl or digitally printed non-woven wall covering |
| • Non-woven wall covering | |

RU

Моно-компонентный протектор, разработанный для использования со всеми типами настенных покрытий. Это позволяет мыть настенное покрытие и обеспечивает превосходную устойчивость к царапинам. Он подходит как для домашнего, так и для коммерческого использования.

- | | |
|---|-----------------------------|
| + Матовый | + Не оставляет следов |
| + Приятный эстетический вид | + Не желтеет |
| + Не влияет на цвет настенного покрытия | + Не содержит растворителей |

Использование

- Бумажных обоев
- Настенных покрытий из стекловолокна
- Нетканых настенных покрытий
- Текстурированных виниловых настенных покрытий
- Виниловых или нетканых обоев с цифровой печатью

TR

Her türlü duvar kaplaması ile kullanılmak üzere geliştirilmiş tek komponentli koruyucudur. Duvar kaplamasının yıkanmasını sağlar ve çizilmeye karşı üstün direnç sağlar. Hem ev içi hem de proje uygulamaları kullanımına uygundur.

- | | |
|--|-------------------|
| + opak | + iz bırakmaz |
| + Hoş estetik kaplama | + sarı değil |
| + Duvar kaplamasının rengini etkilemez | + Solvent içermez |

Uygulama

- Duvar kağıtları
- Cam elyaf duvar kaplaması
- Dokumasız duvar kaplaması
- Dokulu vinil duvar kaplaması
- Vinil veya dijital baskılı dokumasız duvar kaplaması

Dati tecnici del prodotto

Colore	Bianco (trasparente quando asciutto)
Aspetto fisico	Liquido
PH	7.9
Viscosità	500-700 cps
Percentuale di solidi	Circa 30%
Temperatura limite di esercizio	Da -10°C a +50°C
Temperatura minima di applicazione	+5°C
Fuori polvere	30 minuti a 20°C
Completa asciugatura	48 ore

Confezioni

CODICE PRODOTTO	PESO	UNITÀ	CONFEZIONE	PZ IN BOX
40148	1	kg	Flacone	12

Technical data

Colour	White (dries clear)
Physical Appearance	Liquid
PH	7.9
Viscosity	500-700 cps
Percentage of solids	Approx 30%
Operating Temperatures	Between -10°C +50°C
Minimum Installation Temperature	+5°C
Touch Dry	30 minutes at 20°C
Completely Dry	48 hours

Packages

PRODUCT CODE	WEIGHT	UNIT	TYPE OF PACKAGING	PCS IN BOX
40148	1	kg	Plastic Bottle	12

Технические данные продукта

Цвет	белый (прозрачный при высыхании)
Внешний вид	Жидкость
PH	7,9
Вязкость	500-700 cps
Процентное содержание твердых веществ	около 30%
Рабочие температуры	от -10°C до +50°C
Минимальная температура установки	+5°C
Высыхание на ощупь	30 минут при 20 °C
Полное высыхание	48 часов

Упаковка

Артикул	ВЕС	ЕД. ИЗМ.	УПАКОВКА	ШТ. В УПАК.
40148	1	кг	Пластиковая бутылка	12

Teknik Ürün Verileri

Renk	Beyaz (temiz kurur)
Fiziksel Görünüm	Likid
PH	7.9
Viskozite	500-700 cps
Katı madde yüzdesi	Yaklaşık %30
Çalışma Sıcaklıkları	-10°C +50°C Arası
Minimum Kurulum Sıcaklığı	+5°C
Dokunma Kuruması	30 dk at 20°C
Tam Kuruma	48 sa

Ambalaj

ÜRÜN KODU	AĞIRLIK	BİRİM	AMBALAJ TÜRÜ	KOLİ İÇİ ADEDİ
40148	1	kg	Plastik şişe	12

VICEVERSA DIAMOND



Resa / Yield / Выход / Sarfiyat: **15 mt** 

IT 

Adesivo/mastice/sigillante a base di polimeri silanici modificati, specifico per l'incollaggio di elementi strutturali in edilizia. Possiede proprietà igroindurenti.

- + Esente da solvente
- + Basso modulo di elasticità
- + Forte presa iniziale
- + Basso ritiro
- + Bassa emissione VOC

Campi di applicazione

- Incollaggi strutturali in edilizia
- Lattineria in genere, scossaline e grondaie
- Giunti di dilatazione tra elementi cementizi
- Poliuretano e polistirene anche in esterno
- Incollaggio tra elementi non assorbenti anche in esterno (metallo, vetro, plastica)
- Forte effetto ventosa

Dati tecnici del prodotto

Base	Polimeri silanici modificati
Aspetto fisico	Colore extra bianco/trasparente
Percentuale di solidi	Circa 80%
Codice doganale	3909 5090
Temperatura di applicazione	+10°C +35°C
Tempo di attesa	Nessuno
Tempo aperto	Circa 30-40minuti
Tempo di presa finale	48/72 ore

Confezioni

CODICE PRODOTTO	PESO	UNITÀ	CONFEZIONE	PZ IN BOX
30128B (bianco)	300	ml	Cartuccia	24
30128T (trasp.)	300	ml	Cartuccia	24

UK 

Adhesive/resin/sealant with a modified silane polymer base, created to bind structural items together. Incorporates hydro-hardening properties.

- + Solvent free
- + Low elasticity
- + Strong initial grab
- + Low shrinkage
- + Low VOC emissions

Application

- Structural bonding in construction
- Sheet metals, guttering and fascias
- Expansion joints between cement materials
- Polyurethane and polystyrene, even outdoors
- Bonding between non-absorbent materials, even outdoors (metals, glass, plastics)
- Strong suction effect

Technical data

Base	Modified Silane Polymer
Physical Appearance	Extra white colour or clear
Percentage of solids	Approx 80%
Customs Code	3909 5090
Operating Temperature	+10°C +35°C
Waiting Time	None
Open Time	Approx 30-40 minutes
Total Drying Time	48/72 hours

Packages

PRODUCT CODE	WEIGHT	UNIT	TYPE OF PACKAGING	PCS IN BOX
30128B (white)	300	ml	Cartridge	24
30128T (transp.)	300	ml	Cartridge	24

RU 

Клей/смола/герметик на основе модифицированного силанового полимера, созданный для скрепления конструктивных элементов вместе. Обладает свойствами гидроупрочнения.

- + Не содержит растворителей
- + Низкая эластичность
- + Сильный начальный захват
- + Низкая усадка
- + Низкое содержание ЛОС (летучие органические соединения)

Использование

- Структурного скрепления в строительстве
- Листового металла, желобов и фасадов
- Деформационных швов между цементными материалами
- Полиуретана и полистирола, даже на открытом воздухе
- Склеивания между непоглощающими материалами, даже на открытом воздухе (металлы, стекло, пластмассы)
- Сильный эффект присоски

Технические данные продукта

База	Модифицированный силановый полимер
Внешний вид	Очень белый цвет или прозрачный
Процентное содержание твердых веществ	около 80%
Таможенный код	3909 5090
Рабочая температура	+ 10 ° C + 35 ° C
Время ожидания	Нет
Время открытия	около 30-40 минут
Общее время высыхания	48-72 часов

Упаковка

Артикул	Вес	Ед. изм.	Упаковка	шт. в упак.
30128B (белый)	300	мл	Картридж	24
30128T (трансп.)	300	мл	Картридж	24

TR 

Yapısal öğeleri birbirine bağlamak için oluşturulmuş, modifiye silan polimer bazlı yapıştırıcı/reçine/yalıtkan. Hidro-sertleşme özellikleri içerir.

- + Solvent içermez
- + Düşük elastikiyet
- + Güçlü ilk tutuş
- + Düşük büzülme
- + Düşük VOC emisyonları

Uygulama

- İnşaatta yapısal yapıştırma
- Sac metallar, oluklar ve cephe kaplamaları
- Çimento malzemeleri arasındaki genişleme derzleri
- Poliüretan ve polistiren, dış mekanlarda kullanıma uygun
- Dış mekanlarda bile (metaller, cam, plastikler) emici olmayan malzemeler arasında yapıştırma
- Güçlü vakum etkisi

Teknik Ürün Verileri

Baz	Modifiye Silan Polimer
Görünüm ve renk	Ekstra beyaz renk veya şeffaf
Katı madde yüzdesi	Yaklaşık %80
Gümrük kodu	3909 5090
Uygulama sıcaklığı	+10°C +35°C
Bekleme Süresi	Yok
Açık Zaman	Yaklaşık 30-40 dk
Kuruma Süresi	48/72 sa

Ambalaj

ÜRÜN KODU	AĞIRLIK	BİRİM	AMBALAJ TÜRÜ	KOLİ İÇİ ADEDİ
30128B (white)	300	ml	Kartuş	24
30128T (transp.)	300	ml	Kartuş	24



IT **Rimuovi colla**

EN **Remover products**

RU **Составы для
удаления обоев**

TR **Sökücü ürünler**

PAPEREMOVER



Resa / Yield / Выход / Sarfiyat: 200 ml = 40 m²

IT

Distaccante concentrato per la rimozione di rivestimenti murali con supporto in tessuto non tessuto, carta e pitture murali.

- + Eccezionale efficacia
- + Alta resa
- + Basso voc (sostanze organiche volatili)
- + Contiene antimuffa

Campi di applicazione

- Distaccare carte da parati
- Distaccare carte da parati viniliche con supporto in carta o tessuto non tessuto
- Distaccare rivestimenti murali espansi
- Duplex
- Rimuovere vecchie pitture murali anche lavabili

Dati tecnici del prodotto

Base	Tensioattivo
Aspetto fisico	liquido
PH	4,5
Viscosità	200cps
Costum code	3505 2010
VOC	<0.005mg/m3
Percentuale di solidi	Circa 10-15%
Temperatura di applicazione	+5°C +40°C
Tempo di attesa	10-15 minuti
Non infiammabile	

Confezioni

CODICE PRODOTTO	PESO	UNITÀ	CONFEZIONE	PZ IN BOX
10012-N	200	g	Flacone	25

UK

A solution for the removal of wall coverings with non-woven or paper backing, and for digital murals.

- + Supremely effective
- + High yield
- + Low VOC (Volatile Organic Compounds)
- + Contains mould-resistant agent

Application

- Stripping of wall coverings
- Stripping of vinyl wall coverings on paper or non-woven substrate
- Stripping of foam wall coverings
- Duplex
- Stripping of old murals, even washable ones

Technical data

Base	Surfactant
Physical appearance	liquid
PH	4,5
Viscosity	200cps
Custom code	3505 2010
VOC	<0.005mg/m3
Percentage of solids	Approx 10-15%
Operating Temperature	+5°C +40°C
Waiting time	10-15 minutes
Non inflammable	

Packages

PRODUCT CODE	WEIGHT	UNIT	TYPE OF PACKAGING	PCS IN BOX
10012-N	200	g	Plastic bottle	25

RU

Раствор для удаления обоев с нетканой или бумажной подложкой, а также для цифровых фресок

- + Чрезвычайно сильное средство
- + Высокий выход
- + Низкий уровень ЛОС (летучие органические соединения)
- + Содержит средство, подавляющее плесень

Использование

- Снятия бумажных обоев
- Снятия виниловых обоев с бумажной или нетканой основой
- Снятия вспененных обоев
- Удаления старых фресок, даже моющихся

Технические данные продукта

Основа	Поверхностно-активное вещество
Физическое состояние	Жидкость
PH	4,5
Вязкость	200cps
Пользовательский код	3505 2010
ЛОС	<0.005 мг / м3
Процентное содержание твердых веществ	веществ около 10-15%
Применять в диапазоне температур	+ 5 ° C + 40 ° C
Время ожидания	10-15 минут
Невоспламеняющийся	

Упаковка

Артикул	ВЕС	ЕД. ИЗМ.	УПАКОВКА	ШТ. В УПАК.
10012-N	200	г.	Пластиковая бутылка	25

TR

Dokumasız veya kağıt destekli duvar kaplamalarının çıkarılması ve dijital duvar resimleri için bir çözüm.

- + Fevkalade güçlü sökücü
- + Yüksek verim
- + Çok düşük VOC (Uçucu Organik Bileşikler)
- + Kalıba dayanıklı madde içerir

Uygulama

- Duvar kağıdı sıyırma
- Kağıt veya dokumasız alt tabaka üzerindeki vinil duvar kaplamalarının soyulması
- Köpük duvar kaplamalarının sıyırılması
- Dupleks kaplamaların soyulması
- Eski duvar resimlerinin, hatta yıkanabilir olanların sıyırılması

Teknik Ürün Verileri

Baz	Sürfaktan
Fiziksel görünüm	sıvı
PH	4,5
Viskozite	200cps
Gümrük kodu	3505 2010
VOC	<0.005mg/m3
Katıların yüzdesi	Yaklaşık %10-15
Çalışma Sıcaklığı	+5°C +40°C
Bekleme süresi	10-15 dakika
Yanmaz	

Ambalaj

ÜRÜN KODU	AĞIRLIK	BİRİM	AMBALAJ TÜRÜ	KOLİ İÇİ ADEDİ
10012-N	200	g	Plastik şişe	25

REMOVER GEL

Resa / Yield / Выход / Sarfiyat: 120 - 180 g/m²

IT

Distaccante pronto all'uso in gel per la rimozione di rivestimenti murali con supporto in tessuto non tessuto, carta e pitture murali.

- + Pronto all'uso
- + Eccezionale efficacia
- + Alta resa
- + Basso voc (sostanze organiche volatili)
- + In forma fisica gel

Campi di applicazione

- Distaccare carte da parati
- Distaccare carte da parati viniliche con supporto in carta o tessuto non tessuto
- Distaccare rivestimenti murali espansi
- Rivestimenti murali in fibra di vetro
- Rimuovere vecchie pitture murali anche lavabili

Dati tecnici del prodotto

Base	Tensioattivo
Aspetto fisico	gel
PH	4,5
Viscosità	200cps
Costum code	3505 2010
VOC	<0.005mg/m ³
Percentuale di solidi	Circa 10-15%
Temperatura di applicazione	+5°C +40°C
Tempo di attesa	10-15 minuti
Non infiammabile	

Confezioni

CODICE PRODOTTO	PESO	UNITÀ	CONFEZIONE	PZ IN BOX
100020	5	kg	Secchiello	1
100021	10	kg	Secchiello	1

UK

Ready to use gel adhesive remover for the removal of wall coverings with non-woven or paper backing, posters and murals.

- + Ready to use
- + Supremely effective
- + High yield
- + Low VOC (Volatile Organic Compounds)
- + Gel form

Application

- Removal of wallpaper
- Removal of vinyl wall coverings with paper or non-woven backing
- Removal of foam wall coverings
- Removal of glass fibre wall coverings
- Removal of old washable wall murals

Technical data

Base	Surfactant
Physical appearance	gel
PH	4,5
Viscosity	200cps
Custom code	3505 2010
VOC	<0.005mg/m ³
Percentage of solids	Circa 10-15%
Operating temperature	+5°C +40°C
Wait time	10-15 minuti
Non inflammable	

Packages

PRODUCT CODE	WEIGHT	UNIT	TYPE OF PACKAGING	PCS IN BOX
100020	5	kg	Bucket	1
100021	10	kg	Bucket	1

RU

Гель для удаления обоев с нетканой или бумажной подложкой, а также для цифровых фресок

- + Чрезвычайно эффективное средство
- + Готов к использованию
- + Высокий выход продукта
- + Низкое содержание ЛОС (летучие органические соединения)
- + Формат геля

Использование

- Снятие бумажных обоев симплекс и дуплекс
- Снятие виниловых обоев с бумажной или нетканой основы
- Снятие вспененных обоев
- Удаление старых фресок, даже моющихся

Технические данные продукта

Состав	Поверхностно-активное вещество
Внешний вид	жидкость
PH	4,5
Вязкость	200cps
Таможенный код	3505 2010
ЛОС	<0.005 мг / м ³
Процентное содержание твердых веществ	около 10-15%
Рабочая температура	+ 5 ° C + 40 ° C
Время ожидания	10-15 минут
Невоспламеняющийся	

Упаковка

Артикул	ВЕС	ЕД. ИЗМ.	УПАКОВКА	ШТ. В УПАК.
100020	5	кг.	Ведро	1
100021	10	кг.	Ведро	1

TR

Dokumasız veya kağıt destekli duvar kaplamalarının çıkarılması ve dijital duvar resimleri için jel sökücü.

- + Fevkalade güçlü sökücü
- + Kullanıma hazır
- + Yüksek verim
- + Çok düşük VOC (Uçucu Organik Bileşikler)
- + Jel formatı

Uygulama

- Duvar kağıdı sıyrma
- Kağıt veya dokumasız alt tabaka üzerindeki vinil duvar kaplamalarının soyulması
- Köpük duvar kaplamalarının sıyırılması
- Dupleks duvar kaplamalarının soyulması
- Eski duvar resimlerinin, hatta yıkanabilir olanların sıyırılması

Teknik Ürün Verileri

Baz	Sürfaktan
Fiziksel görünüm	jel
PH	4,5
Viskozite	200cps
Gümrük kodu	3505 2010
VOC	<0.005mg/m ³
Katların yüzdesi	Yaklaşık %10-15
Çalışma Sıcaklığı	+5°C +40°C
Bekleme süresi	10-15 dakika
Yanmaz	

Ambalaj

ÜRÜN KODU	AĞIRLIK	BİRİM	AMBALAJ TÜRÜ	KOLİ İÇİ ADEDİ
100020	5	kg	Kova	1
100021	10	kg	Kova	1



IT **Protettivi
per rivestimenti murali**

EN **Wall protective
and solutions**

RU **Защита стен**

TR **Duvar koruyucu
ve yüzey koruma
çözümleri**

VICEVERSA PU COAT



Resa / Yield / Выход / Sarfiyat:

Per fibra di vetro e/o vinilici goffrati: circa
For glass fibre and for textured vinyl: approx **120-150 g/m²**
Для стекловолокна и текстурированного винила: приблизительно
Cam elyaf ve dokulu vinil için: yaklaşık

Per rivestimenti murali in TNT, carta e vinilici: circa
For non-woven, paper and vinyl: approx **90-100 g/m²**
Для нетканых материалов, бумаги и винила: приблизительно
Dokumasız, kağıt ve vinil için: yaklaşık

IT

VICEVERSA PU COAT (A+B) è una finitura protettiva trasparente opaca sviluppata appositamente per proteggere e impermeabilizzare tutti i tipi di rivestimenti murali. Rende i parati lavabili e con un'ottima resistenza al graffio e all'usura. È indicato sia per abitazioni sia per negozi ed è utilizzabile in ambienti umidi e/o in ambienti a diretto contatto con acqua (come docce, saune ecc.).

+ Opaco + Non altera il colore del parato + Non ingiallisce
+ Gradevole finitura estetica + Non macchia + Privo di solventi

Campi di applicazione

- Rivestimenti murali in carta
- Rivestimenti murali in fibra di vetro
- Rivestimenti murali TNT
- Rivestimenti murali vinilici goffrati
- Rivestimenti murali vinilici o TNT con stampa digitale

UK

VICEVERSA PU COAT (A+B) is a clear opaque coating for the protection and waterproofing of all types of wall coverings. It makes the wall covering washable and scratch resistant. It is convenient for both domestic and trade use and can be used in humid environments or where direct water contact may occur (such as in saunas and showers etc)

+ Opaque + Does not affect the colour of the wall covering + Does not yellow
+ Aesthetically appealing + Does not leave marks + Solvent free

Application

- Wall coverings
- Glass fibre wall coverings
- Non-woven wall coverings
- Textured vinyl wall coverings
- Digitally-printed vinyl or non-woven wall coverings

RU

VICEVERSA PU COAT (A+B) - прозрачное матовое покрытие для защиты и гидроизоляции всех типов настенных покрытий. Это делает настенное покрытие моющимся и устойчивым к царапинам. Он удобен как для домашнего, так и для коммерческого использования и может использоваться во влажной среде или там, где возможен прямой контакт с водой (например, в саунах, душевых и т.д.).

+ Матовый + Не влияет на цвет + Не желтеет
+ Эстетически привлекательный настенного покрытия + Не содержит растворителей + Не оставляет следов

Использование

- Бумажных обоев
- Настенных покрытий из стекловолокна
- Нетканых настенных покрытий
- Текстурированных виниловых обоев
- Виниловых или нетканых обоев с цифровой печатью

TR

VICEVERSA PU COAT (A+B), her tür duvar kaplamasının korunması ve su yalıtımı için şeffaf opak bir kaplamadır. Duvar kaplamasını yıkanabilir ve çizilmeye karşı dayanıklı hale getirir. Hem ev içi hem de projelerde kullanım için uygundur. Nemli ortamlarda veya doğrudan su temasının olabileceği yerlerde (sauna ve duş gibi) kullanılabilir.

+ opak + Duvar kaplamasının rengini + iz bırakmaz
+ Estetik açıdan çekici etkilemez + sarı değil
+ Solvent içermez

Uygulama

- Duvar kağıtları
- Cam elyaf duvar kaplamaları
- Dokumasız duvar kaplamaları
- Dokulu vinil duvar kaplamaları
- Dijital olarak basılmış vinil veya dokuma olmayan duvar kaplamaları

Dati tecnici del prodotto

Colore	Com. A e B trasparente quando asciutto
Aspetto fisico	Liquido
Base	Poliuretanica alifatica a due componenti
Finitura	Opaca (impercettibile al tatto)
Viscosità	500-700cps (sia A, sia B)
PH	7.5-8 (sia A, sia B)
Contenuto di solidi	Circa 36% (A+B)
Temperatura limite di esercizio	Da -10°C a +50 °C
Temperatura minima di applicazione	+5°C
Indurimento completo	24 ore

Technical data

Colour	Part A e B transparent when dry
Physical appearance	Liquid (both A & B)
Base	Two part aliphatic polyurethane
Finish	Opaque (imperceptible to touch)
Viscosity	500-700cps (both A & B)
PH	7.5-8 (both A & B)
Percentage of solids	Approx 36% (total A+B)
Working temperature	Between -10°C to +50 °C
Minimum operating temperature	+5°C
Hardening completed	24 hours

Технические данные продукта

Цвет	часть А прозрачная при высыхании
Часть В прозрачная основа	Белый или прозрачный двухкомпонентный алифатический полиуретан
Отделка из алифатического полиуретана	Матовая (неощутима на ощупь)
Внешний вид	Жидкость (как А, так и В)
Вязкость	500-700 cps (как А, так и В)
PH	7,5-8 (как А, так и В)
Процентное содержание твердых веществ	около 36% (всего А + В)
Рабочая температура	от -10°C до +50 °C
Минимальная рабочая температура	+5°C
Отверждение завершено	24 часа

Teknik Ürün Verileri

Baz	Silylated polimer
Fiziksel görünüm	Beyaz veya şeffaf
Katı madde yüzdesi	Yaklaşık %75
Gümrük kodu	3909 5090
Çalışma sıcaklığı	+10°C +35°C
Bekleme süresi	Yok
Açık Zaman	Yaklaşık 30-40 dakika
Tam kuruma	48/72 sa

Confezioni

CODICE PRODOTTO	PESO	UNITÀ	CONFEZIONE	PZ IN BOX
30203	1	kg	Flacone	1
	200	g	Barattolo	1

Packages

PRODUCT CODE	WEIGHT	UNIT	TYPE OF PACKAGING	PCS IN BOX
30203	1	kg	Plastic bottle	1
	200	g	Jar	1

Упаковка

Артикул	ВЕС	ЕД. ИЗМ.	УПАКОВКА	ШТ. В УПАК.
30203	1	кг	Пластиковая бутылка	1
	200	г	Банка	1

Ambalaj

ÜRÜN KODU	AĞIRLIK	BİRİM	AMBALAJ TÜRÜ	KOLİ İÇİ ADEDİ
30203	1	kg	Plastik şişe	1
	200	gr	Küçük Kova	1

VICEVERSA EASY PROTECT



NEW

Resa / Yield / Выход / Sarfiyat:



Per fibra di vetro e/o vinilici gofrati: circa
For glass fibre and for textured vinyl: approx
Для стекловолокна и текстурированного винила: приблизительно
Cam elyaf ve dokulu vinil için: yaklaşık

7-8 m²

Per rivestimenti murali in TNT, carta e vinilici: circa
For non-woven, paper and vinyl: approx
Для нетканых материалов, бумаги и винила: приблизительно
Dokumasız, kağıt ve vinil için: yaklaşık

11-12 m²

IT

Protettivo monocomponente pronto all'uso sviluppato appositamente per proteggere tutti i tipi di rivestimenti murali. Rende i parati lavabili e con un'ottima resistenza al graffio e all'usura. E' indicato sia per abitazioni che per negozi.

La formula di EASY PROTECT contiene il nostro esclusivo gel igienizzante a base di Timolo, THYMOLGEL. Il Timolo, antibatterico e antivirale, è un fenolo derivato dalla pianta del timo. Questo speciale additivo permette di sanificare ed igienizzare, per lungo tempo, qualsiasi rivestimento murale sul quale viene applicato EASY PROTECT.

- + Opaco
- + Gradevole finitura estetica
- + Non altera il colore del parato
- + Non macchia
- + Non ingiallisce
- + Privo di solventi

Campi di applicazione

- Rivestimenti murali in carta
- Rivestimenti murali in fibra di vetro
- Rivestimenti murali TNT
- Rivestimenti murali vinilici gofrati
- Rivestimenti murali vinilici o TNT con stampa digitale

UK

Mono-component protector developed for use with all types of wall coverings. It allows the wall covering to be washed, and provides a superior scratch resistance. It is suitable for both domestic and trade use.

The EASY PROTECT formula contains our exclusive sanitising gel with a Thymol base, THYMOLGEL. Thymol, antibacterial and anti-viral, is a phenol derived from the Thyme plant. This unique addition is both sanitising and hygienic over a long time, and for all types of wall coverings using EASY PROTECT.

- + Opaque
- + Pleasant aesthetic finish
- + Does not affect the colour of the wall covering
- + Does not leave marks
- + Does not yellow
- + Solvent free

Application

- Wall coverings
- Glass fibre wall covering
- Non-woven wall covering
- Textured vinyl wall covering
- Vinyl or digitally printed non-woven wall covering

RU

Моно-компонентный протектор, разработанный для использования со всеми типами настенных покрытий. Это позволяет мыть настенное покрытие и обеспечивает превосходную устойчивость к царапинам. Он подходит как для домашнего, так и для коммерческого использования.

- + Матовый
- + Приятный эстетический вид
- + Не влияет на цвет настенного покрытия
- + Не оставляет следов
- + Не желтеет
- + Не содержит растворителей

Использование

- Бумажных обоев
- Настенных покрытий из стекловолокна
- Нетканых настенных покрытий
- Текстурированных виниловых настенных покрытий
- Виниловых или нетканых обоев с цифровой печатью

TR

Her türlü duvar kaplaması ile kullanılmak üzere geliştirilmiş tek komponentli koruyucudur. Duvar kaplamasının yıkanmasını sağlar ve çizilmeye karşı üstün direnç sağlar. Hem ev içi hem de proje uygulamaları kullanımına uygundur.

- + opak
- + Hoş estetik kaplama
- + Duvar kaplamasının rengini etkilemez
- + iz bırakmaz
- + sarı değil
- + Solvent içermez

Uygulama

- Duvar kağıtları
- Cam elyaf duvar kaplaması
- Dokumasız duvar kaplaması
- Dokulu vinil duvar kaplaması
- Vinil veya dijital baskılı dokumasız duvar kaplaması

Dati tecnici del prodotto

Colore	Bianco (trasparente quando asciutto)
Aspetto fisico	Liquido
PH	7,9
Viscosità	500-700 cps
Percentuale di solidi	Circa 30%
Temperatura limite di esercizio	Da -10°C a +50°C
Temperatura minima di applicazione	+5°C
Fuori polvere	30 minuti a 20°C
Completa asciugatura	48 ore

Confezioni

CODICE PRODOTTO	PESO	UNITÀ	CONFEZIONE	PZ IN BOX
40148	1	kg	Flacone	12

Technical data

Colour	White (dries clear)
Physical Appearance	Liquid
PH	7.9
Viscosity	500-700 cps
Percentage of solids	Approx 30%
Operating Temperatures	Between -10°C +50°C
Minimum Installation Temperature	+5°C
Touch Dry	30 minutes at 20°C
Completely Dry	48 hours

Packages

PRODUCT CODE	WEIGHT	UNIT	TYPE OF PACKAGING	PCS IN BOX
40148	1	kg	Plastic Bottle	12

Технические данные продукта

Цвет	белый (прозрачный при высыхании)
Внешний вид	Жидкость
PH	7,9
Вязкость	500-700 cps
Процентное содержание твердых веществ	около 30%
Рабочие температуры	от -10°C до +50°C
Минимальная температура установки	+5°C
Высыхание на ощупь	30 минут при 20 °C
Полное высыхание	48 часов

Упаковка

АРТИКУЛ	ВЕС	ЕД. ИЗМ.	УПАКОВКА	ШТ. В УПАК.
40148	1	кг	Пластиковая бутылка	12

Teknik Ürün Verileri

Renk	Beyaz (temiz kurur)
Fiziksel Görünüm	Likid
PH	7.9
Viskozite	500-700 cps
Katı madde yüzdesi	Yaklaşık %30
Çalışma Sıcaklıkları	-10°C +50°C Arası
Minimum Kurulum Sıcaklığı	+5°C
Dokunma Kuruması	30 dk at 20°C
Tam Kuruma	48 sa

Ambalaj

ÜRÜN KODU	AĞIRLIK	BİRİM	AMBALAJ TÜRÜ	KOLİ İÇİ ADEDİ
40148	1	kg	Plastik şişe	12





IT **Prodotti
per la posa
di pavimentazioni**

EN **Products
for floorings**

RU **Продукты
для полов**

TR **Zeminler
için ürünler**

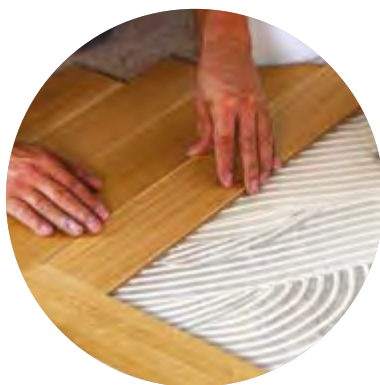
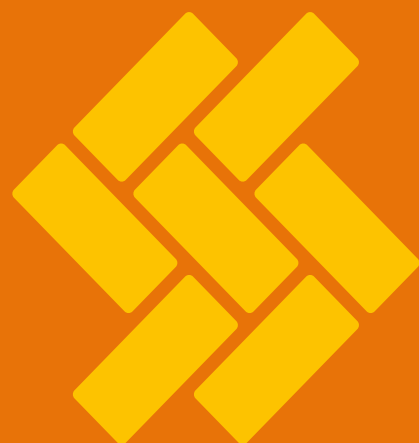

**IT Prodotti per la
preparazione
e la posa di
pavimentazioni**

**EN Primers
and floor protection**
**RU Грунтовки и защита
поверхностей**
**TR Astarlar ve zemin
koruma**



PRIMER SP



Resa / Yield / Выход / Sarfiyat: 200 g/m²  

IT 

Primer acrilico a base d'acqua per pareti e pavimenti; specifico per pareti umide con funghi e muffe.

- + Eccezionale
- + Alta resa
- + Basso VOC (sostanze organiche volatili)
- + Penetra sino a 3 cm nel supporto consolidandolo.

Campi di applicazione

- Ripristinare vecchie mura
- Proteggere e prevenire dalla comparsa di muffe e funghi su muri umidi.
- Preparare il muro all'applicazione di rivestimenti murali e pitture.

Dati tecnici del prodotto

Base	Acrilico all'acqua
Aspetto fisico	Liquido bianco
PH	6.5
Viscosità	500/700 cps
Percentuale di solidi	50%
Codice doganale	3209 1000
Temperatura di applicazione	+5 +40°C
Tempo di asciugatura	3/4 Ore
Non infiammabile	
Teme il gelo	

Confezioni

CODICE PRODOTTO	PESO	UNITÀ	CONFEZIONE	PZ IN BOX
30172-N	1	litro	Flacone	10
30173-N	5	litri	Tanica	4
30174-N	10	litri	Tanica	1

UK 

Acrylic water based primer for walls and floors, specifically for wet walls with fungi and mold.

- + Exceptional efficiency
- + High yield
- + Low V.O.C. (Volatile Organic Compounds)
- + Penetrates up to 3 cm in the substrate, and creates a consolidation effect

Application

- Restoring old walls.
- Protecting and preventing fungi and molds on wet walls.
- PRIMER SP prepares the wall surface before applying wall coverings and paints.

Technical data

Base	Acrylic Water based
Appearance	White liquid
PH	6.5
Viscosity	500/700 cps
Solids percentage	50%
Customs code	3209 1000
Application temperature	+5°C +40°C
Drying Time	3/4 hours
Non Flammable product	
Keep free from frost	

Packages

PRODUCT CODE	WEIGHT	UNIT	TYPE OF PACKAGING	PCS IN BOX
30172-N	1	litre	Bottle	10
30173-N	5	litres	Tank	4
30174-N	10	litres	Tank	1

RU 

Акриловая грунтовка на водной основе для стен и полов, специально для влажных стен, пораженных грибом и плесенью.

- + Исключительная эффективность органические соединения)
- + Высокий выход продукта
- + Низкий уровень V.O.C. (летучие
- + Проникает в основание на глубину до 3 см и создает эффект уплотнения.

Использование

- Восстановление старых стен.
- Защита и предотвращение появления грибка и плесени на влажных стенах.
- Подготавливает поверхность стены перед нанесением настенных покрытий и красок.

Технические данные продукта

Основа	Акриловая, водная
Внешний вид	Белая жидкость
PH	6,5
Вязкость	500-700 cps
Процент твердых частиц	50%
Таможенный код	3209 1000
Температура нанесения	+ 5 ° C + 40 ° C
Время высыхания	3-4 часа
Невоспламеняющийся продукт	
Бережь от замерзания	

Упаковка

Артикул	ВЕС	ЕД. ИЗМ.	УПАКОВКА	ШТ. В УПАК.
30172-N	1	Литр	Бутыль	10
30173-N	5	Литров	Канистра	4
30174-N	10	Литров	Канистра	1

TR 

Duvarlar ve zeminler için akrilik su bazlı astar, özellikle mantar ve küf içeren ıslak duvarlar için.

- + Olağanüstü verimlilik
- + Yüksek verim
- + Düşük V.O.C. (Uçucu Organik Bileşikler)
- + Alt tabakaya 3 cm'ye kadar nüfuz eder ve konsolidasyon etkisi yaratır

Uygulama

- Eski duvarların restorasyonu.
- ıslak duvarlardaki mantar ve küfün önlenmesi ve duvarların korunması.
- PRIMER SP, duvar kaplamaları ve boyaları uygulamadan önce duvar yüzeyini hazırlar.

Teknik Ürün Verileri

Baz	Akrilik, Su Bazlı
Görünüm	Beyaz sıvı
PH	6.5
Viskozite	500/700 cps
Katı madde yüzdesi	%50
Gümrük kodu	3209 1000
Uygulama sıcaklığı	+5°C +40°C
Kuruma Süresi	3 / 4 saat
Yanıcı olmayan ürün	
Dondan uzak tutun	

Ambalaj

ÜRÜN KODU	AĞIRLIK	BİRİM	AMBALAJ TÜRÜ	KOLİ İÇİ ADEDİ
30172-N	1	Litre	Şişe	10
30173-N	5	Litre	Bidon	4
30174-N	10	Litre	Bidon	1

PRIMER PU



Resa / Yield / Выход / Sarfiyat: 200 - 350 g/m²



IT

Primer poliuretano modificato per l'impermeabilizzazione ed il consolidamento di massetti cementizi.

- + Basso VOC (sostanze organiche volatili)
- + Senza solventi
- + Bassa viscosità

Campi di applicazione

- Impermeabilizzazioni di massetti cementizi che presentano un'umidità superiore a quella consentita (circa 2%) per la corretta posa di pavimentazioni in legno prefinito e massello.
- Consolidamento di sottofondi polverosi in cemento o anidride.
- Consolidamento di sottofondi e massetti cementizi che presentano una scarsa resistenza meccanica all'abrasione.
- Massetti vecchi e con risalita di umidità.
- Adatto per pavimenti radianti.

UK

Modified polyurethane primer for sealing and consolidation of cement screeds.

- + Low V.O.C. (Volatile Organic Compounds)
- + Solvent free
- + Low viscosity

Application

- Sealing of cement screeds which contain higher than normal (around 2%) humidity, to ensure correct installation of solid and finished wooden flooring
- Consolidation of porous surfaces in cement or gypsum
- Consolidation of concrete screeds which have low abrasion resistance
- Old screeds where there may be rising damp
- Suitable for underfloor heating

RU

Модифицированная полиуретановая грунтовка для гидроизоляции и уплотнения цементных поверхностей.

- + Низкое содержание ЛОС (летучие органические соединения)
- + Не содержит растворителей
- + Низкая вязкость

Использование

- Гидроизоляции цементных поверхностей с уровнем влажности выше допустимого (около 2%) для правильной укладки готовых и паркетных деревянных полов.
- Герметизации пыльных цементных и гипсовых оснований
- Герметизации цементных оснований, обладающих низкой устойчивостью к механическому истиранию
- Старой цементной стяжки и участков, подверженные повышенной влажности
- Полов с подогревом

TR

Çimento yüzeylerinin su yalıtımı ve konsolidasyonu için modifiye poliüretan astar.

- + Çok düşük VOC (Uçucu Organik Bileşikler)
- + Solvent içermez
- + Düşük viskozite

Uygulama

- Hazır ve parke ahşap döşemelerin doğru döşenmesi için kabul edilebilir nem seviyelerinden (yaklaşık %2) daha yüksek seviyedeki çimento yüzeylerinin su yalıtımı
- Alçı yüzeylerin tozlu çimentosunun sızdırmazlığı
- Mekanik aşınmaya karşı düşük direnç gösteren çimento alt tabakalarının sızdırmazlığı
- Eski çimento şapı ve yükselen nemden etkilenen alanlar
- Yerden ısıtma

Dati tecnici del prodotto

Base	Poliuretano
Aspetto fisico	Liquido bruno
Percentuale di solidi	Circa 100%
Codice doganale	3909 5090
Temperatura di applicazione	+10°C+35°C
Tempo di attesa	Nessuno
Tempo aperto	Circa 60-90 minuti
Pedonabilità dopo l'incollaggio	10-12 ore

Confezioni

CODICE PRODOTTO	PESO	UNITÀ	CONFEZIONE	PZ IN BOX
30092-6-N	6	kg	Tanica	1

Technical data

Base	Polyurethane
Physical appearance	Brown liquid
Percentage of solids	Approx 100%
Customs code	3909 5090
Operating temperature	+10°C+35°C
Waiting time	None
Open time	Approx 60-90 minutes
Load bearing after application	10-12 hours

Packages

PRODUCT CODE	WEIGHT	UNIT	TYPE OF PACKAGING	PCS IN BOX
30092-6-N	6	kg	Tank	1

Технические данные продукта

Основа	Полиуретан
Внешний вид	Коричневая жидкость
Процент твердых частиц	около 100%
Тамженный код	3909 5090
Рабочая температура	+ 10 °C + 35 °C
Время ожидания	Нет
Время открытия	Около 60-90 минут
Время ходьбы после нанесения	10-12 часов

Упаковка

АРТИКУЛ	ВЕС	ЕД. ИЗМ.	УПАКОВКА	ШТ. В УПАК.
30092-6-N	6	кг	Бак	1

Teknik Ürün Verileri

Baz	Poliüretan
Fiziksel görünüm	Kahverengi sıvı
Katıların yüzdesi	Yaklaşık %100
Gümrük kodu	3909 5090
Çalışma sıcaklığı	+10°C +35°C
Bekleme süresi	Yok
Açık zaman	Yaklaşık 60-90 dakika
Uygulamadan sonra yürüme süresi	10-12 saat

Ambalaj

ÜRÜN KODU	AĞIRLIK	BİRİM	AMBALAJ TÜRÜ	KOLİ İÇİ ADEDİ
30092-6-N	6	kg	Bidon	1



**IT Prodotti
per pavimenti
tessili, PVC,
vinilici e linoleum**

**EN Adhesives
for textile, PVC
and linoleum floorings**

**RU Клеи для
текстильных,
ПВХ покрытий и
линолеума**

**TR Tekstil, PVC ve
linolyum zeminler
için yapıştırıcılar**

REXILENT



Resa / Yield / Выход / Sarfiyat: 250 - 350 g/m²

IT

Adesivo acrilico, adatto a tutti i tipi di pavimenti in PVC (eterogeneo ed omogeneo), linoleum e resilianti in genere.

- + Ottimo tempo aperto
- + Forte presa iniziale
- + Basso VOC (Sostanze organiche volatili)

Campi di applicazione

- Pavimentazioni in vinile omogeneo e PVC
- Piastrelle e quadrotte in PVC
- Rivestimenti in polistirene o poliestere
- Pavimentazioni linoleum
- Pavimentazioni in sughero naturale con supporto in PVC
- Rivestimenti termo-fono assorbenti

Dati tecnici del prodotto

Base	Resina acrilica
Aspetto fisico	Crema beige
PH	6.8
Viscosità	45000-55000 cps
Percentuale di solidi	Circa 70%
Codice doganale	3506 9100
Temperatura di applicazione	+5°C +40°C
Tempo di attesa	15-20 minuti
Tempo aperto	Circa 30-40 minuti
Completa asciugatura	24 ore
Non infiammabile	

Confezioni

CODICE PRODOTTO	PESO	UNITÀ	CONFEZIONE	PZ IN BOX
20023-2-N	6	kg	Secchiello	1
20024-N	13	kg	Secchiello	1
20025-N	20	kg	Secchiello	1

UK

Acrylic adhesive created to fix all types of PVC flooring (pure and blended), Linoleum, and cushioned flooring in general.

- + Long open time
- + Strong initial grab
- + Low VOC (Volatile Organic Compounds)

Application

- Pure vinyl flooring and PVC
- PVC tiles and carpet tiles
- Polyester and polystyrene coverings
- Linoleum flooring
- Natural cork flooring or with PVC backing
- Thermal and acoustic coverings

Technical data

Base	Acrylic Resin
Physical Appearance	Beige Paste
PH	6.8
Viscosity	45000 - 55000 cps
Percentage of Solids	Approx 70%
Customs Code	3506 9100
Operating Temperature	+5°C +40°C
Waiting Time	15-20 minutes
Open Time	30-40 minutes
Complete Drying Time	24 hours
Not flammable	

Packages

PRODUCT CODE	WEIGHT	UNIT	TYPE OF PACKAGING	PCS IN BOX
20023-2-N	6	kg	Bucket	1
20024-N	13	kg	Bucket	1
20025-N	20	kg	Bucket	1

RU

Акриловый клей, созданный для фиксации всех типов напольных покрытий из ПВХ (гомогенных и гетерогенных), линолеума и мягких полов в целом.

- + Долгое открытое время
- + Сильный начальный захват
- + Низкое содержание ЛОС (летучие органические соединения)

Использование

- Гомогенные виниловые полы и ПВХ
- ПВХ плитка и ковровая плитка
- Покрытия из полиэстера и полистирола
- Полы из линолеума
- Полы из натуральной пробки или с ПВХ подложкой
- Тепловые и акустические покрытия

Технические данные продукта

Основа	Акриловая смола
Внешний вид	Бежевая паста
PH	6.8
Вязкость	Вязкость 45000-55000 cps
Процентное содержание твердых веществ	77,0%
Таможенный код	3506 9100
Рабочая температура	+ 5 ° C + 40 ° C
Время открытия	30-40 минут
Время полного высыхания	24 часа
Негорючий	

Упаковка

Артикул	ВЕС	ЕД. ИЗМ.	УПАКОВКА	ШТ. В УПАК.
20023-2-N	6	кг.	Ведро	1
20024-N	13	кг.	Ведро	1
20025-N	20	кг.	Ведро	1

TR

Genel olarak her türlü PVC döşemeyi (saf ve harmanlanmış), muşamba ve destekli döşemeyi sabitlemek için oluşturulan akrilik bir yapıştırıcıdır.

- + Uzun açık zaman
- + Güçlü ilk kavrama
- + Çok düşük VOC (Uçucu Organik Bileşikler)

Uygulama

- Saf vinil döşeme ve PVC
- PVC karo ve karo halılar
- Polyester ve polistiren kaplamalar
- Muşamba döşeme
- Doğal mantar döşeme veya PVC destekli
- Termal ve akustik kaplamalar

Teknik Ürün Verileri

Baz	Akrilik reçine
Fiziksel görünüm	Bej macun
PH	6.8
Viskozite	45000-55000 cps
Katların Yüzdesi	Yaklaşık %70
Gümrük kodu	3506 9100
Çalışma Sıcaklığı	+5°C +40°C
Açık Zaman	30-40 dakika
Tam Kuruma Süresi	24 saat
Yanmaz	

Ambalaj

ÜRÜN KODU	AĞIRLIK	BİRİM	AMBALAJ TÜRÜ	KOLİ İÇİ ADEDİ
20023-2-N	6	kg	Kova	1
20024-N	13	kg	Kova	1
20025-N	20	kg	Kova	1

REXILENT ECO PLUS



Resa / Yield / Выход / Sarfiyat: **350 - 500 g/m²**

IT

Adesivo acrilico in dispersione acquosa, adatto ad incollare tutti i tipi di pavimenti in PVC (eterogeneo ed omogeneo), PVC industriali, LVT, linoleum, resilienti, tutti i tipi di moquette con supporto in schiuma PU, juta e lattice, piste d'atletica e pavimentazioni multi-sport in gomma (all'interno), pavimentazioni sportive resilienti indoor e pavimentazioni anti-trauma.

- + Lungo tempo aperto
- + Forte presa iniziale
- + Basso VOC

Campi di applicazione

- Pavimentazione in vinile omogeneo e PVC
- Piastrelle e quadrotte di moquette un PVC
- Rivestimenti in poliestere e polistirene
- Pavimentazioni in linoleum
- Pavimentazioni in sughero naturale o con supporto in PVC
- Rivestimenti termo-acustici
- Tutti i tipi di moquette
- Pavimentazioni sportive

Dati tecnici del prodotto

Base	Resina acrilica
Aspetto fisico	Crema beige
PH	6,8
Viscosità	45000-55000 cps
Percentuale di solidi	Circa 70%
Codice doganale	3506 9100
Temperatura di applicazione	+5°C +40°C
Tempo di attesa	15-20 minuti
Tempo aperto	Circa 30-40 minuti
Non infiammabile	

Confezioni

CODICE PRODOTTO	PESO	UNITÀ	CONFEZIONE	PZ IN BOX
20162	6	kg	Secchiello	1
20163	13	kg	Secchiello	1
20164	20	kg	Secchiello	1

UK

Water-based adhesive created to fix all types of PVC flooring (pure and blend-ed), Commercial PVC, LVT, linoleum, cushioned flooring, all types of foam-backed tiles, Jute and Latex, running tracks and multi-sport flooring in rubber (interior use), indoor cushioned flooring and anti-shock flooring.

- + Long open time
- + Strong initial grab
- + Low VOC

Application

- Pure vinyl flooring and PVC backing
- PVC tiles and carpet tiles
- Polyester and polystyrene coverings
- Linoleum flooring
- Natural cork flooring or with PVC
- Thermal and acoustic coverings
- All types of tiles
- Sports floorings

Technical data

Base	Acrylic Resin
Physical Appearance	Beige Paste
PH	7,0-8,0
Viscosity	60000-70000 cps
Percentage of Solids	Approx 75%
Customs Code	3506 9100
Operating Temperature	+5°C +40°C
Open Time	15-20 minutes
Complete Drying Time	24 hours
Not flammable	

Packages

PRODUCT CODE	WEIGHT	UNIT	TYPE OF PACKAGING	PCS IN BOX
20162	6	kg	Bucket	1
20163	13	kg	Bucket	1
20164	20	kg	Bucket	1

RU

Клей на водной основе, созданный для фиксации всех типов напольных покрытий из ПВХ (гомогенного и гетерогенного), коммерческого ПВХ, LVT, линолеума, мягких напольных покрытий, всех видов плитки на вспененной основе, джута и латекса, беговых дорожек и резиновых покрытий для занятий спортом, мягких полов (внутри помещений), противоударных полов.

- + Долгое «открытое время»
- + Сильное начальное схватывание
- + Низкое содержание ЛОС (летучих активных соединений).

Использование

- Гомогенные виниловые полы и ПВХ
- ПВХ плитка и ковровая плитка
- Покрытия из полиэстера и полистирола
- Полы из линолеума
- Полы из натуральной пробки или с ПВХ подложкой
- Тепловые и акустические покрытия
- Все типы плиток
- Спортивные покрытия

Технические данные продукта

Основа	Акриловая смола
Внешний вид	Бежевая паста
PH	7,0-8,0
Вязкость	60000-70000 cps
Процентное содержание твердых веществ	около 75%
Таможенный код	3506 9100
Рабочая температура	+ 5 ° C + 40 ° C
Время открытия	15-20 минут
Время полного высыхания	24 часа
Негорючий	

Упаковка

Артикул	Вес	Ед. Изм.	Упаковка	Шт. в упак.
20162	6	кг.	Ведро	1
20163	13	кг.	Ведро	1
20164	20	кг.	Ведро	1

TR

REXILENT ECO PLUS, her tür PVC döşemeyi (saf ve karışımli), Ticari PVC, LVT, muşamba, destekli döşemeyi, her türlü köpük destekli karoyu, Jüt ve Lateks, kaçıktan koşu parkurları ve çoklu spor zemin kaplamasını (iç mekan kullanımı), iç mekan minderli zemin kaplamasını ve darbeye dayanıklı zemin kaplamasını sabitlemek için oluşturulmuş su bazlı bir yapıştırıcıdır.

- + Uzun açık zaman
- + Güçlü ilk kavrama
- + Düşük VOC

Uygulama

- Saf vinil döşeme ve PVC
- PVC karo ve karo halılar
- Polyester ve polistiren kaplamalar
- Muşamba döşeme
- Doğal mantar döşeme veya PVC destekli
- Termal ve akustik kaplamalar
- Her türlü karo

Teknik Ürün Verileri

Baz	Akrilik reçine
Fiziksel görünüm	Bej macun
PH	7,0-8,0
Viskozite	60000-70000 cps
Katların yüzdesi	Yaklaşık %75
Gümrük kodu	3506 9100
Çalışma Sıcaklığı	+5°C +40°C
Açık Zaman	15-20 dakika
Tam Kuruma Zamanı	24 saat
Yanmaz	

Ambalaj

ÜRÜN KODU	AĞIRLIK	BİRİM	AMBALAJ TÜRÜ	KOLİ İÇİ ADEDİ
20162	6	kg	Kova	1
20163	13	kg	Kova	1
20164	20	kg	Kova	1



REXILGUM



Resa / Yield / Выход / Sarfiyat: 300 - 400 g/m²

IT

Adesivo acrilico multiuso. Adatto per l'incollaggio di tutti i tipi di pavimenti in PVC (eterogeneo ed omogeneo), pavimenti in gomma naturale e sintetica, moquette e pavimenti tessili, linoleum, pavimenti resilienti, LTV e pavimentazioni sportive indoor.

- + Ottimo tempo aperto
- + Forte presa iniziale
- + Basso VOC (sostanze organiche volatili)
- + Alta resa

Campi di applicazione

- Pavimentazioni in vinile omogeneo e PVC
- Piastrelle e quadrotte in PVC
- Copri pavimenti in PVC su piastrelle in ceramica o marmo
- Pavimentazioni in linoleum con rovescio in juta
- Pavimentazioni in sughero naturale o con supporto in PVC
- Pavimenti in gomma anche naturale con rovescio ruvido o liscio
- Pavimentazioni sportive in interno

Dati tecnici del prodotto

Base	Resina acrilica
Aspetto fisico	Crema beige
PH	6.7
Viscosità	35000-40000 cps
Percentuale di solidi	Circa 70%
Codice doganale	3506 9100
Temperatura di applicazione	+5°C +40°C
Tempo di attesa	15-20 minuti
Tempo aperto	Circa 30-40 minuti
Completa asciugatura	24 ore
Non infiammabile	

Confezioni

CODICE PRODOTTO	PESO	UNITÀ	CONFEZIONE	PZ IN BOX
20027-2-N	6	kg	Secchiello	1
20028-N	13	kg	Secchiello	1
20029-N	20	kg	Secchiello	1

UK

Multipurpose acrylic adhesive created to fix all types of PVC flooring (pure and blended), flooring in natural and synthetic rubber, tiles and textile flooring, linoleum, cushioned flooring, LVT, and indoor sports flooring.

- + Long open time
- + Strong initial grab
- + Low VOC (Volatile Organic Compounds)
- + High yield

Application

- Pure vinyl flooring and PVC
- PVC tiles and squares
- PVC coverings for ceramic and marble tiles
- Linoleum flooring with jute backing
- Natural cork flooring or with PVC backing
- Natural rubber flooring with rough or smooth backing
- Indoor sports flooring

Technical data

Base	Acrylic Resin
Physical Appearance	Beige paste
PH	6.7
Viscosity	35000-40000 cps
Percentage of solids	Approx 70%
Customs Code	3506 9100
Operating Temperature	+5°C +40°C
Waiting Time	15-20 minutes
Open Time	Approx 30-40 minutes
Complete Drying Time	24 ore
Not flammable	

Packages

PRODUCT CODE	WEIGHT	UNIT	TYPE OF PACKAGING	PCS IN BOX
20027-2-N	6	kg	Bucket	1
20028-N	13	kg	Bucket	1
20029-N	20	kg	Bucket	1

RU

Универсальный акриловый клей, созданный для крепления всех типов напольных покрытий из ПВХ (гомогенных и гетерогенных), напольных покрытий из натурального и синтетического каучука, плиток и текстильных покрытий, линолеума, мягких напольных покрытий, LVT и спортивных покрытий для помещений.

- + Долгое время для работы
- + Сильное начальное схватывание
- + Низкое содержание ЛОС
- + Высокий выход продукта

Использование

- Гомогенные виниловые полы и ПВХ
- ПВХ плитки и квадраты
- ПВХ покрытия для керамической и мраморной плитки
- Напольное покрытие из линолеума с джутовой подложкой
- Полы из натуральной пробки или с ПВХ подложкой
- Напольное покрытие из натурального каучука с шероховатой или гладкой подложкой
- Напольное покрытие для занятий спортом в помещении

Технические данные продукта

Основа	Акриловая смола
Внешний вид	Бежевая паста
PH	6.7
Вязкость	35000-40000 cps
Процентное содержание твердых частиц	около 70%
Таможенный код	3506 9100
Рабочая температура	+ 5 ° C + 40 ° C
Время ожидания	15-20 минут
Время открытия	около 30-40 минут
Время полного высыхания	24 часа
Негорючий	

Упаковка

Артикул	ВЕС	ЕД. ИЗМ.	УПАКОВКА	ШТ. В УПАК.
20027-2-N	6	кг.	Ведро	1
20028-N	13	кг.	Ведро	1
20029-N	20	кг.	Ведро	1

TR

REXILGUM, her türlü PVC döşemeyi (saf ve harmanlanmış), doğal ve sentetik ka- uçukta döşemeyi, karo ve tekstil döşemeyi, muşamba, destekli döşemeyi, LVT'yi ve iç mekan spor döşemelerini sabitlemek için oluşturulan çok amaçlı bir akrilik yapıştırıcıdır.

- + Uzun açık zaman
- + Güçlü ilk kavrama
- + Çok düşük VOC (Uçucu Organik Bileşikler)
- + Yüksek verim

Uygulama

- Saf vinil döşeme ve PVC
- PVC karo ve dörtgenler
- Seramik ve mermer fayanslar üzerine PVC kaplamalar
- Jüt altlıklı linolyum döşeme
- Doğal mantar döşeme veya PVC destekli
- Pürüzlü veya pürüzsüz destekli doğal kauçuk döşeme
- İç mekan spor döşeme

Teknik Ürün Verileri

Baz	Akrilik Reçine
Fiziksel görünüm	Bej macun
PH	6.7
Viskozite	35000-40000 cps
Katların yüzdesi	Yaklaşık %70
Gümrük kodu	3506 9100
Çalışma Sıcaklığı	+5°C +40°C
Bekleme Süresi	15-20 dakika
Açık Zaman	Yaklaşık 30-40 dakika
Tam Kuruma Süresi	24 cevher
Yanmaz	

Ambalaj

ÜRÜN KODU	AĞIRLIK	BİRİM	AMBALAJ TÜRÜ	KOLİ İÇİ ADEDİ
20027-2-N	6	kg	Kova	1
20028-N	13	kg	Kova	1
20029-N	20	kg	Kova	1

REXILGUM ECO PLUS



Resa / Yield / Выход / Sarfiyat: 300 - 400 g/m²

IT

Adesivo in dispersione acquosa multiuso. Adatto per l'incollaggio di tutti i tipi di pavimenti in PVC (eterogeneo ed omogeneo), pavimenti in gomma naturale e sintetica, moquette e pavimenti tessili, linoleum, pavimenti resilienti, LTV e pavimentazioni sportive indoor.

- + Ottimo tempo aperto
- + Forte presa iniziale
- + Basso VOC (sostanze organiche volatili)

Campi di applicazione

- Pavimentazioni in vinile omogeneo e PVC
- Piastrelle e quadrotte in LVT
- Copri pavimenti in PVC su piastrelle in ceramica o marmo
- Pavimentazioni in linoleum con rovescio in juta
- Pavimentazioni in sughero naturale o con supporto in PVC
- Pavimenti in gomma anche naturale con rovescio ruvido o liscio
- Pavimentazioni sportive indoor

Dati tecnici del prodotto

Base	Resina acrilica
Aspetto fisico	Crema marrone
PH	6,7
Viscosità	35000-40000 cps
Percentuale di solidi	Circa 70%
Codice doganale	3506 9100
Temperatura di applicazione	+5°C +40°C
Tempo di attesa	15-20 minuti
Tempo aperto	Circa 30-40 minuti
Completa asciugatura	24 ore
Non infiammabile	

Confezioni

CODICE PRODOTTO	PESO	UNITÀ	CONFEZIONE	PZ IN BOX
20165	6	kg	Secchiello	1
20166	13	kg	Secchiello	1
20167	20	kg	Secchiello	1

UK

Multipurpose water-based adhesive created to fix all types of PVC flooring (pure and blended), flooring in natural and synthetic rubber, tiles and textile flooring, linoleum, cushioned flooring, LVT, and indoor sports flooring.

- + Long open time
- + Strong initial grab
- + Low VOC (Volatile Organic Compounds)

Application

- Pure vinyl flooring and PVC
- LVT tiles and carpet tiles
- PVC coverings for ceramic and marble tiles
- Linoleum flooring with jute backing
- Natural cork flooring or with PVC backing
- Natural rubber flooring with rough or smooth backing
- Indoor sports flooring

Technical data

Base	Acrylic Resin
Physical appearance	Brown paste
PH	6.7
Viscosity	35000-40000 cps
Percentage of Solids	Approx 70%
Customs Code	3506 9100
Operating Temperature	+5°C +40°C
Open Time	15-20 minutes
Complete Drying Time	Approx 30-40 minutes
Available for use	24 hours
Non inflammable	

Packages

PRODUCT CODE	WEIGHT	UNIT	TYPE OF PACKAGING	PCS IN BOX
20165	6	kg	Bucket	1
20166	13	kg	Bucket	1
20167	20	kg	Bucket	1

RU

Универсальный клей на водной основе, созданный для монтажа всех типов напольных покрытий из ПВХ (гомогенных и гетерогенных), напольных покрытий из натурального и синтетического каучука, плиток и текстильных напольных покрытий, линолеума, мягких напольных покрытий, LVT и напольных покрытий для спортивных помещений.

- + Долгое время для работы
- + Сильное начальное схватывание
- + Низкое содержание ЛОС (летучие органические соединения)

Использование

- Гомогенные виниловые полы и ПВХ
- Плитка LVT и ковровая плитка
- Покрытия из полиэстера и полистирола
- ПВХ покрытия для керамической и мраморной плитки
- Напольное покрытие из линолеума с джутовой подложкой
- Полы из натуральной пробки или с ПВХ подложкой
- Напольное покрытие из натурального каучука с шероховатой или гладкой подложкой
- Напольное покрытие для занятий спортом в помещении

Технические данные продукта

Основа	Акриловая смола
Внешний вид	Коричневая паста
PH	6,7
Вязкость	35000-40000 cps
Процентное содержание твердых веществ	веществ около 70%
Таможенный код	3506 9100
Рабочая температура	+ 5 ° C + 40 ° C
Время открытия	15-20 минут
Время полного высыхания	около 30-40 минут
Пригоден для использования	24 часа
Не воспламеняется	

Упаковка

Артикул	Вес	Ед. Изм.	Упаковка	Шт. в Упак.
20165	6	кг.	Ведро	1
20166	13	кг.	Ведро	1
20167	20	кг.	Ведро	1

TR

REXILGUM, her türlü PVC döşemeyi (saf ve harmanlanmış), doğal ve sentetik kauçukta döşemeyi, karo ve tekstil döşemeyi, muşamba, destekli döşemeyi, LVT'yi ve iç mekan spor döşemelerini sabitlemek için oluşturulan çok amaçlı bir akrilik yapıştırıcıdır.

- + Uzun açık zaman
- + Güçlü ilk kavrama
- + Çok düşük VOC (Uçucu Organik Bileşikler)
- + Yüksek verim

Uygulama

- Saf vinil döşeme ve PVC
- PVC karo ve dörtgenler
- Seramik ve mermer fayanslar üzerine PVC kaplamalar
- Jüt altlıklı linolyum döşeme
- Doğal mantar döşeme veya PVC destekli
- Pürüzlü veya pürüzsüz destekli doğal kauçuk döşeme
- İç mekan spor döşeme

Teknik Ürün Verileri

Baz	Akrilik reçine
Fiziksel görünüm	Kahverengi macun
PH	6,7
Viskozite	35000-40000 cps
Katların Yüzdesi	Yaklaşık %70
Gümrük kodu	3506 9100
Çalışma Sıcaklığı	+5°C +40°C
Açık Zaman	15-20 dakika
Tam Kuruma Süresi	Yaklaşık 30-40 dakika
Kullanıma hazır	24 saat
Yanmaz	

Ambalaj

ÜRÜN KODU	AĞIRLIK	BİRİM	AMBALAJ TÜRÜ	KOLİ İÇİ ADEDİ
20165	6	kg	Kova	1
20166	13	kg	Kova	1
20167	20	kg	Kova	1



VK M24



Resa / Yield / Выход / Sarfiyat: 250 - 350 g/m²

IT

Adesivo acrilico, adatto per tutti i tipi di tappeti e di moquette, moquette con supporti agugliati o con supporti in PU.

- + Presa rapida
- + Forte presa iniziale
- + Basso VOC (sostanze organiche volatili)

Campi di applicazione

- Moquette di qualsiasi tipo e con qualsiasi supporto
- Agugliati e moquette murali con supporto in PU

Dati tecnici del prodotto

Base	Resina acrilica
Aspetto fisico	Crema beige
PH	6.6
Viscosità	30000-35000 cps
Percentuale di solidi	Circa 70%
Codice doganale	3506 9100
Temperatura di applicazione	+5°C+40°C
Tempo di attesa	10-15 minuti
Tempo aperto	20-30 minuti
Completa asciugatura	24 ore
Non infiammabile	

Confezioni

CODICE PRODOTTO	PESO	UNITÀ	CONFEZIONE	PZ IN BOX
20033-2-N	6	kg	Secchiello	1
20034-N	13	kg	Secchiello	1
20035-N	20	kg	Secchiello	1

UK

Acrylic adhesive, suited for all types of rugs and moquettes, moquettes with needed or PU supports.

- + Quick setting
- + Strong initial grip
- + Low VOC (Volatile Organic Compound)

Application

- Any kind of moquette with any kind of support
- Needed materials and mural moquettes with a PU support

Technical data

Base	Acrylic resin
Physical appearance	Cream beige
PH	6.6
Viscosity	30000-35000 cps
Percentage of solids	Around 70%
Customs code	3506 9100
Temperature of application	+5°C+40°C
Waiting time	10-15 minutes
Open time	20-30 minutes
Drying time	24 hours
Not inflammable	

Packages

PRODUCT CODE	WEIGHT	UNIT	TYPE OF PACKAGING	PCS IN BOX
20033-2-N	6	kg	Bucket	1
20034-N	13	kg	Bucket	1
20035-N	20	kg	Bucket	1

RU

Акриловый клей, созданный для всех типов ковров и ковровых покрытий, ковров с иглопробивной подложкой или с полиуретановой подложкой.

- + Быстрый захват
- + Сильный начальный захват
- + Низкое содержание ЛОС (летучие органические соединения)

Использование

- Все виды ковров с любыми видами подкладочных материалов
- Настенные покрытия с иглопробивной и полиуретановой подложкой

Технические данные продукта

Основа	Акриловая смола
Внешний вид	Бежевая паста
PH	6,6
Вязкость	30000-35000 cps
Процентное содержание твердых веществ	около 70%
Таможенный код	3506 9100
Рабочая температура	+ 5 ° C + 40 ° C
Время ожидания	10-15 минут
Время открытия	20-30 минут
Время полного высыхания	24 часа
Невоспламеняющийся	

Упаковка

Артикул	Вес	Ед. Изм.	Упаковка	Шт. в упак.
20033-2-N	6	кг	Ведро	1
20034-N	13	кг	Ведро	1
20035-N	20	кг	Ведро	1

TR

Her tür halı ve kilim, iğneli halılar veya PU sırtlı ürünler için akrilik yapıştırıcı.

- + Hızlı tutuş
- + Güçlü ilk tutuş
- + Düşük VOC (Uçucu Organik Bileşikler)

Uygulama

- Her türlü altlık malzemeli her türlü halı
- İğne delikli ve PU destekli duvar askıları

Teknik Ürün Verileri

Baz	Akrilik reçine
Fiziksel Görünüm	Bej macun
PH	6,6
Viskozite	30000-35000 cps
Katı madde yüzdesi	Yaklaşık %70
Gümrük Kodu	3506 9100
Çalışma Sıcaklığı	+5°C+40°C
bekleme süresi	10-15 dk
Açık zaman	20-30 dk
Tam kuruma	24 sa
Yanmaz	

Ambalaj

ÜRÜN KODU	AĞIRLIK	BİRİM	AMBALAJ TÜRÜ	KOLİ İÇİ ADEDİ
20033-2-N	6	kg	Kova	1
20034-N	13	kg	Kova	1
20035-N	20	kg	Kova	1

VK M54



Resa / Yield / Выход / Sarfiyat: 250 - 350 g/m²

IT

Adesivo acrilico ideale per tutti i tipi di PVC, pavimenti in sughero con supporto in PVC, pavimenti tessili (con retro in lattice PU espanso) e linoleum. Linoleum con retro in juta naturale e sintetica e ACTION BACK (polipropileno), con retro in polietilene e PU. Adatto anche per pavimenti LVT, VCT e agugliati.

- + Presa rapida
- + Forte presa iniziale
- + Basso VOC (sostanze organiche volatili)
- + Alta resa

Campi di applicazione

- Rivestimenti murali in PVC
- Rivestimenti in vinilico omogeneo
- Agugliati e moquette murali con supporto in PU
- Rivestimenti murali in sughero naturale o con supporto in PVC
- Rivestimenti termo-fono assorbenti

Dati tecnici del prodotto

Base	Resina acrilica
Aspetto fisico	Crema beige
PH	6,8
Viscosità	25000-35000 cps
Percentuale di solidi	Circa 70%
Codice doganale	3506 9100
Temperatura di applicazione	+5°C +40°C
Tempo di attesa	10-15 minuti
Tempo aperto	Circa 20-30 minuti
Completa asciugatura	24 ore
Non infiammabile	

Confezioni

CODICE PRODOTTO	PESO	UNITÀ	CONFEZIONE	PZ IN BOX
20112-N	6	kg	Secchiello	1
20113-N	13	kg	Secchiello	1
20109-N	20	kg	Secchiello	1

UK

Acrylic adhesive ideal for all types of PVC, cork floorings with PVC support, textile floorings (with PU foam latex back) and linoleum. Linoleum with natural and synthetic jute back and ACTION BACK (polypropylene), with a polyhexins and PU back. Suited also for LVT, VCT and needled floorings.

- + Quick setting
- + Strong initial grip
- + Low VOC (Volatile Organic Compound)
- + High yield

Application

- PVC wall coverings
- Homogeneous vinyl coatings
- Needle punched and wall carpets with PU backing
- Wall coverings in natural cork or with PVC support
- Thermo-phono absorbent coverings

Technical data

Base	Acrylic resin
Physical appearance	Cream beige
PH	6,8
Viscosity	25000-35000 cps
Percentage of solids	Around 70%
Customs code	3506 9100
Temperature of application	+5°C +40°C
Waiting time	10-15 minutes
Open time	Around 20-30 minutes
Drying time	24 hours
Not inflammable	

Packages

PRODUCT CODE	WEIGHT	UNIT	TYPE OF PACKAGING	PCS IN BOX
20112-N	6	kg	Bucket	1
20113-N	13	kg	Bucket	1
20109-N	20	kg	Bucket	1

RU

Акриловый клей, созданный для всех типов ПВХ, пробковых полов с ПВХ-подложкой, текстильных напольных покрытий (с полиуретановой пеной) и линолеума. Линолеум с натуральной или синтетической джутовой подложкой и ЭКШН-СПИНКОЙ (полипропилен), с нейлоновой или полиуретановой подложкой. Также подходит для напольных покрытий LVT, VCT и иглопробивных.

- + Быстрый захват
- + Сильный начальный захват
- + Низкое содержание ЛОС (летучие органические соединения)
- + Высокий выход готового продукта

Использование

- Напольных покрытий из ПВХ
- Гладких виниловых покрытий
- Напольных покрытий с иглопробивной и полиуретановой подложкой
- Покрытий из натуральной пробки или с ПВХ-основой
- Термо- и акустических абсорбирующих покрытий для пола

TR

Her tür PVC, PVC destekli mantar zemin kaplaması, tekstil zemin kaplaması (PU köpük destekli) ve muşamba için oluşturulmuş akrilik yapıştırıcı. Doğal veya sentetik jüt sırtlı ve naylon veya PU sırtlı ACTION BACK (polipropilen) ile linolyum. LVT döşeme, VCT ve sabitleme için de uygundur.

- + Hızlı tutuş
- + Güçlü ilk tutuş
- + Düşük VOC (Uçucu Organik Bileşikler)
- + Yüksek verim

Uygulama

- PVC zemin kaplamaları
- Düz vinil zemin kaplamaları
- İğne delikli ve PU destekli zemin kaplamaları
- Doğal mantar veya PVC destekli zemin kaplamaları
- Termal ve akustik emici zemin kaplamaları

Технические данные продукта

Основа	Акриловая смола
Внешний вид	Бежевая паста
PH	6,8
Вязкость	25000-35000 cps
Процентное содержание твердых веществ	около 70%
Таможенный код	3506 9100
Рабочая температура	+ 5 ° C + 40 ° C
Время ожидания	10-15 минут
Время открытия	20-30 минут
Время полного высыхания	24 часа
Невоспламеняющийся	

Упаковка

Артикул	Вес	Ед. Изм.	Упаковка	Шт. в Упак.
20112-N	6	кг	Ведро	1
20113-N	13	кг	Ведро	1
20109-N	20	кг	Ведро	1

Teknik Ürün Verileri

Baz	Akrilik reçine
Fiziksel Görünüm	Bej macun
PH	6,8
Viskozite	25000-35000 cps
Katı madde yüzdesi	Yaklaşık %70
Gümrük Kodu	3506 9100
Çalışma Sıcaklığı	+5°C+40°C
bekleme süresi	10-15 dk
Açık zaman	20-30 dk
Tam kuruma	24 sa
Yanmaz	

Ambalaj

ÜRÜN KODU	AĞIRLIK	BİRİM	AMBALAJ TÜRÜ	KOLİ İÇİ ADEDİ
20112-N	6	kg	Kova	1
20113-N	13	kg	Kova	1
20109-N	20	kg	Kova	1



VK MT4



Resa / Yield / Выход / Sarfiyat: 150 - 250 g/m²

IT

Adesivo acrilico in dispersione acquosa "removibile" per quadrotte di moquette o vinilico, moquette in teli con supporto in schiuma PU, agugliati sintetici per pavimenti.

- + Lungo tempo aperto
- + Presa iniziale
- + Removibile con acqua fredda
- + Basso VOC (sostanze organiche volatili)
- + Alta resa

Campi di applicazione

- Moquette in teli o quadrotte
- PVC in teli o quadrotte
- Agugliati e moquette a pavimento con supporto in PU

Dati tecnici del prodotto

Base	Acrilico
Aspetto fisico	Liquido beige
PH	8,5
Viscosità	25000-35000 cps
Percentuale di solidi	Circa 70%
Codice doganale	3506 9100
Temperatura di applicazione	+5°C+40°C
Tempo di attesa	Da 30 minuti a 5 ore
Tempo aperto	45-60 minuti
Completa asciugatura	24 ore
Non infiammabile	

Confezioni

CODICE PRODOTTO	PESO	UNITÀ	CONFEZIONE	PZ IN BOX
20153-2-N	6	kg	Secchiello	1
20154-N	13	kg	Secchiello	1
20155-N	20	kg	Secchiello	1

UK

Acrylic adhesive in aqueous dispersion "removable" for vinyl or moquette tiles. Moquettes with support sheets in PU foam. Synthetic needled materials for floors.

- + Long open time
- + Initial setting
- + Removable with cold water
- + Low VOC (Volatile Organic Compound)
- + High yield

Application

- Moquette in sheets or tiles
- PVC in sheets or tiles
- Needled materials and moquette with support sheets in PU

Technical data

Base	Acrylic
Physical appearance	Liquid beige
PH	8,5
Viscosity	25000-35000 cps
Percentage of solids	Around 70%
Customs code	3506 9100
Temperature of application	+5°C+40°C
Yield time	From 30 minutes to 5 hours
Open time	45-60 minutes
Drying time	24 hours
Not inflammable	

Packages

PRODUCT CODE	WEIGHT	UNIT	TYPE OF PACKAGING	PCS IN BOX
20153-2-N	6	kg	Bucket	1
20154-N	13	kg	Bucket	1
20155-N	20	kg	Bucket	1

RU

«Съемный» акриловый клей на водной дисперсии для ковровой плитки или винила.

- + Долгое время работы
- + Быстрый захват
- + Смывается холодной водой
- + Низкое содержание ЛОС (летучие органические соединения)
- + Высокий выход

Использование

- Ковров в рулоне или в виде плитки
- ПВХ в рулоне или в виде плитки
- Напольных покрытий с иглопробивным или полиуретановым покрытием

Технические данные продукта

Основа	акриловая
Внешний вид	Бежевая жидкость
PH	8,5
Вязкость	25000-35000 cps
Процентное содержание твердых веществ	около 70%
Таможенный код	3506 9100
Рабочая температура	+ 5 ° C + 40 ° C
Время ожидания	от 30 минут до 5 часов
Время открытия	45-60 минут
Время полного высыхания	24 часа
Невоспламеняющийся	

Упаковка

Артикул	ВЕС	ЕД. ИЗМ.	УПАКОВКА	ШТ. В УПАК.
20153-2-N	6	кг	Ведро	1
20154-N	13	кг	Ведро	1
20155-N	20	кг	Ведро	1

TR

Karo halılar veya vinil için sulu dispersiyon halinde 'çıkartılabilir' bir Akrilik yapıştırıcı. PU destekli halı ruloları. İğne delikli sentetik döşeme.

- + Uzun açık zaman
- + Hızlı tutuş
- + Soğuk su ile çıkarılabilir
- + Düşük VOC (Uçucu Organik Bileşikler)
- + Yüksek Verim

Uygulama

- Rulo veya karo olarak halı
- Rulo veya karo olarak PVC
- İğne delikli veya PU destekli döşeme

Teknik Ürün Verileri

Baz	Akrilik
Fiziksel Görünüm	Bej Likid
PH	8,5
Viskozite	25000-35000 cps
Katı madde yüzdesi	Yaklaşık %70
Gümrük Kodu	3506 9100
Çalışma Sıcaklığı	+5°C+40°C
bekleme süresi	30 dakikadan 5 saate kadar
Açık zaman	45-60 dk
Tam kuruma	24 sa
Yanmaz	

Ambalaj

ÜRÜN KODU	AĞIRLIK	BİRİM	AMBALAJ TÜRÜ	KOLİ İÇİ ADEDİ
20153-2-N	6	kg	Kova	1
20154-N	13	kg	Kova	1
20155-N	20	kg	Kova	1

ADHESIVA P



Resa / Yield / Выход / Sarfiyat: 250 - 350 g/m²



IT

Adesivo universale acrilico per l'applicazione di tutti i tipi di rivestimenti in PVC, linoleum, agugliati murali e da pavimento, moquette.

- + Presa rapida
- + Forte presa iniziale
- + Basso VOC (sostanze organiche volatili)
- + Universale

Campi di applicazione

- Rivestimenti e pavimenti in PVC
- Linoleum
- Rivestimenti in PVC omogeneo
- Agugliati e moquette murali con supporto in PU
- Rivestimenti murali in sughero naturale o con supporto in PVC
- Rivestimenti termo-fono assorbenti
- Linoleum
- Moquette con qualsiasi supporto

Dati tecnici del prodotto

Base	Acrilico
Aspetto fisico	Crema beige
PH	7,5
Viscosità	25000-35000 cps
Percentuale di solidi	Circa 70%
Codice doganale	3506 9100
Temperatura di applicazione	+5°C +40°C
Tempo di attesa	10-15 minuti
Tempo aperto	20-30 minuti
Completa asciugatura	24 ore
Non infiammabile	

Confezioni

CODICE PRODOTTO	PESO	UNITÀ	CONFEZIONE	PZ IN BOX
20043	700	g	Barattolo	24
20044-2-N	6	kg	Secchiello	1
20045-N	13	kg	Secchiello	1
20046-N	20	kg	Secchiello	1

UK

Universal acrylic adhesive for the application of all kinds of PVC coatings, linoleum, needled murals and floorings, moquette.

- + Quick setting
- + Strong initial grip
- + Low VOC (Volatile Organic Compound)
- + Universal

Application

- PVC murals and floorings
- Linoleum
- Homogeneous PVC coatings
- Needled and mural moquettes with PU support
- Mural coverings in natural cork or with PVC support
- Thermo-phono absorbent coatings
- Linoleum
- Moquette with any kind of support

Technical data

Base	Acrylic
Appearance	Cream beige
PH	7,5
Viscosity	25000-35000 cps
Percentage of solids	Around 70%
Customs code	3506 9100
Temperature of application	+5°C +40°C
Waiting time	10-15 minutes
Open time	20-30 minutes
Drying time	24 hours
Not inflammable	

Packages

PRODUCT CODE	WEIGHT	UNIT	TYPE OF PACKAGING	PCS IN BOX
20043	700	g	Small bucket	24
20044-2-N	6	kg	Bucket	1
20045-N	13	kg	Bucket	1
20046-N	20	kg	Bucket	1

RU

Универсальный акриловый клей для укладки всех видов ПВХ покрытий, линолеума, тафтинговой настенной и напольной плитки, ковровых покрытий

- + Сильное схватывание
- + Высокое начальное схватывание
- + Низкий уровень ЛОС (летучие органические соединения)

Использование

- ПВХ полов и плитки
- Линолеума
- Гомогенных ПВХ покрытий
- Покрытий на полиуретановой подложке
- Пробковых настенных покрытий с ПВХ подложкой или без нее
- Тепло- и звукопоглощающих настенных покрытий
- Линолеума
- Ковров с любым типом подложки

Технические данные продукта

Основа	Акрил
Цвет	Бежевая
PH	7,5
Вязкость	25000-35000 кпс
Процент твердых частиц	Около 70%
Таможенный код	3506 9100
Температура применения	+5°C +40°C
Время на корректировку	10-15 минут
Открытое время	20-30 минут
Полное высыхание	24 часа
Не горит	

Упаковка

Артикул	ВЕС	ЕД. ИЗМ.	УПАКОВКА	ШТ. В УПАК.
20043	700	г.	Маленькое ведро	24
20044-2-N	6	кг.	Ведро	1
20045-N	13	кг.	Ведро	1
20046-N	20	кг.	Ведро	1

TR

Her türlü PVC kaplama, muşamba, püsküllü duvar ve yer karoları, halıların montajı için genel amaçlı akrilik yapıştırıcı.

- + Güçlü tutuş
- + Yüksek ilk tutuş
- + Çok düşük VOC (Uçucu Organik Bileşikler)
- + Genel amaçlı kullanım

Uygulama

- PVC döşeme ve karo
- Muşamba
- Saf PVC döşeme
- Poliüretan sırt üzerine püsküllü duvar kaplamaları
- PVC destekli veya PVC desteksiz
- mantar duvar kaplaması
- Termal ve akustik emici duvar kaplaması
- Linolyum
- Her türlü destekli halı

Teknik Ürün Verileri

Baz	Akrilik
Fiziksel görünüm	Bej macun
PH	7,5
Viskozite	25000-35000 cps
Katıların yüzdesi	Yaklaşık %70
Gümrük kodu	3506 9100
Uygulama Sıcaklığı	+5°C +40°C
Bekleme süresi	10-15 dakika
Açık zaman	20-30 dakika
Tamamen kuru	24 saat
Yanmaz	

Ambalaj

ÜRÜN KODU	AĞIRLIK	BİRİM	AMBALAJ TÜRÜ	KOLİ İÇİ ADEDİ
20043	700	g	Küçük Kova	24
20044-2-N	6	kg	Kova	1
20045-N	13	kg	Kova	1
20046-N	20	kg	Kova	1



**IT Prodotti
per pavimenti
resilienti, LVT
e gomma**

**EN Adhesives
for vinyl, LVT
and rubber floorings**

**RU Клеи для виниловых,
резиновых и лвт
покрытий**

**TR Vinil, LVT ve kauçuk
zemin yapıştırıcıları**



REXILGUM LVT



Resa / Yield / Выход / Sarfiyat: 300 - 450 g/m²

IT

Adesivo multiuso in dispersione acquosa. Adatto per l'incollaggio di tutti i tipi di pavimenti in PVC (eterogeneo ed omogeneo), pavimenti in gomma naturale e sintetica, moquette e pavimenti tessili, linoleum, pavimenti resilienti, LTV e pavimentazioni sportive indoor.

- + Ottimo tempo aperto
- + Forte presa iniziale
- + Basso VOC (sostanze organiche volatili)

Campi di applicazione

- Pavimentazioni in vinile omogeneo e PVC
- Piastrelle e quadrotte in LVT
- Copri pavimenti in PVC su piastrelle in ceramica o marmo
- Pavimentazioni in linoleum con rovescio in juta
- Pavimentazioni in sughero naturale o con supporto in PVC
- Pavimenti in gomma anche naturale con rovescio ruvido o liscio

UK

Multipurpose water-based adhesive created to fix all types of PVC flooring (pure and blended), flooring in natural and synthetic rubber, tiles and textile flooring, linoleum, cushioned flooring, LVT, and indoor sports flooring.

- + Long open time
- + Strong initial grab
- + Low VOC (Volatile Organic Compounds)

Application

- Pure vinyl flooring and PVC
- LVT tiles and carpet tiles
- PVC coverings for ceramic and marble tiles
- Linoleum flooring with jute backing
- Natural cork flooring or with PVC backing
- Natural rubber flooring with rough or smooth backing

RU

Универсальный клей на водной основе, созданный для монтажа всех типов напольных покрытий из ПВХ (гомогенных и гетерогенных), напольных покрытий из натурального и синтетического каучука, плиток и текстильных напольных покрытий, линолеума, мягких напольных покрытий, LVT и напольных покрытий для спортивных помещений.

- + Долгое время для работы
- + Сильное начальное схватывание
- + Низкое содержание ЛОС (летучие органические соединения)

Использование

- Гомогенные виниловые полы и ПВХ
- Плитка LVT и ковровая плитка
- ПВХ покрытия для керамической и мраморной плитки
- Напольное покрытие из линолеума с джутовой подложкой
- Полы из натуральной пробки или с ПВХ подложкой
- Напольное покрытие из натурального каучука с шероховатой или гладкой подложкой

TR

REXILGUM LVT, her türlü PVC döşemeyi (saf ve harmanlanmış), doğal ve sentetik kauçuktan döşemeyi, karo ve tekstil döşemeyi, muşamba döşemeyi, destekli döşemeyi, LVT döşemeyi ve iç mekan spor döşemelerini sabitlemek için üretilmiş çok amaçlı su bazlı bir yapıştırıcıdır.

- + Uzun açık zaman
- + Güçlü ilk kavrama
- + Çok düşük VOC (Uçucu Organik Bileşikler)

Uygulama

- Saf vinil döşeme ve PVC
- LVT karo ve halı karoları
- Seramik ve mermer fayanslar üzerinde PVC kaplamada
- Jüt altlıklı linolyum döşeme
- Doğal mantar döşeme veya PVC destekli
- Pürüzlü veya pürüzsüz destekli doğal kauçuk döşeme

Dati tecnici del prodotto

Base	Copolimero acrilico
Aspetto fisico	Crema beige
PH	6.7
Viscosità	35000-40000 cps
Percentuale di solidi	Circa 70%
Codice doganale	3506 9100
Temperatura di applicazione	+5°C +40°C
Tempo di attesa	15-20 minuti
Tempo aperto	Circa 30-40 minuti
Completa asciugatura	24 ore
Non infiammabile	

Confezioni

CODICE PRODOTTO	PESO	UNITÀ	CONFEZIONE	PZ IN BOX
20168	6	kg	Secchiello	1
20169	13	kg	Secchiello	1
20170	20	kg	Secchiello	1

Technical data

Base	Acrylic copolymer
Physical Appearance	Beige paste
PH	6.7
Viscosity	35000-40000 cps
Percentage of Solids	Approx 70%
Customs Code	3506 9100
Operating Temperature	+5°C +40°C
Open Time	15-20 minutes
Complete Drying Time	Approx 30-40 minutes
Available for use	24 hours
Non inflammable	

Packages

PRODUCT CODE	WEIGHT	UNIT	TYPE OF PACKAGING	PCS IN BOX
20168	6	kg	Bucket	1
20169	13	kg	Bucket	1
20170	20	kg	Bucket	1

Технические данные продукта

Основа	Акриловый сополимер
Внешний вид	Бежевая паста
PH	6.7
Вязкость	35000-40000 cps
Процентное содержание солей	около 70%
Таможенный код	3506 9100
Рабочая температура	+ 5°C + 40°C
Время открытия	15-20 минут
Время полного высыхания	около 30-40 минут
Пригоден для использования	24 часа
Негорючий	

Упаковка

Артикул	Вес	Ед. Изм.	Упаковка	Шт. в Упак.
20168	6	кг.	Ведро	1
20169	13	кг.	Ведро	1
20170	20	кг.	Ведро	1

Teknik Ürün Verileri

Baz	Akrilik reçine
Fiziksel görünüm	Bej macun
PH	6.7
Viskozite	35000-40000 cps
Katların Yüzdesi	Yaklaşık %70
Gümrük kodu	3506 9100
Çalışma Sıcaklığı	+5°C +40°C
Açık Zaman	15-20 dakika
Tam Kuruma Süresi	Yaklaşık 30-40 dakika
Kullanıma hazır	24 saat
Yanmaz	

Ambalaj

ÜRÜN KODU	AĞIRLIK	BİRİM	AMBALAJ TÜRÜ	KOLİ İÇİ ADEDİ
20168	6	kg	Kova	1
20169	13	kg	Kova	1
20170	20	kg	Kova	1

REXILENT ECO PLUS



Resa / Yield / Выход / Sarfiyat: 350 - 500 g/m²

IT

Adesivo acrilico in dispersione acquosa, adatto ad incollare tutti i tipi di pavimenti in PVC (eterogeneo ed omogeneo), PVC industriali, LVT, linoleum, resilienti, tutti i tipi di moquette con supporto in schiuma PU, juta e lattice, piste d'atletica e pavimentazioni multi-sport in gomma (all'interno), pavimentazioni sportive resilienti indoor e pavimentazioni anti-trauma.

- + Lungo tempo aperto
- + Forte presa iniziale
- + Basso VOC

Campi di applicazione

- Pavimentazione in vinile omogeneo e PVC
- Piastrelle e quadrotte di moquette un PVC
- Rivestimenti in poliestere e polistirene
- Pavimentazioni in linoleum
- Pavimentazioni in sughero naturale o con supporto in PVC
- Rivestimenti termo-acustici
- Tutti i tipi di moquette
- Pavimentazioni sportive

Dati tecnici del prodotto

Base	Resina acrilica
Aspetto fisico	Crema beige
PH	6,8
Viscosità	45000-55000 cps
Percentuale di solidi	Circa 70%
Codice doganale	3506 9100
Temperatura di applicazione	+5°C +40°C
Tempo di attesa	15-20 minuti
Tempo aperto	Circa 30-40 minuti
Non infiammabile	

Confezioni

CODICE PRODOTTO	PESO	UNITÀ	CONFEZIONE	PZ IN BOX
20162	6	kg	Secchiello	1
20163	13	kg	Secchiello	1
20164	20	kg	Secchiello	1

UK

Water-based adhesive created to fix all types of PVC flooring (pure and blend-ed), Commercial PVC, LVT, linoleum, cushioned flooring, all types of foam-backed tiles, Jute and Latex, running tracks and multi-sport flooring in rubber (interior use), indoor cushioned flooring and anti-shock flooring.

- + Long open time
- + Strong initial grab
- + Low VOC

Application

- Pure vinyl flooring and PVC backing
- PVC tiles and carpet tiles
- Polyester and polystyrene coverings
- Linoleum flooring
- Natural cork flooring or with PVC
- Thermal and acoustic coverings
- All types of tiles
- Sports floorings

Technical data

Base	Acrylic Resin
Physical Appearance	Beige Paste
PH	7,0-8,0
Viscosity	60000-70000 cps
Percentage of Solids	Approx 75%
Customs Code	3506 9100
Operating Temperature	+5°C +40°C
Open Time	15-20 minutes
Complete Drying Time	24 hours
Not flammable	

Packages

PRODUCT CODE	WEIGHT	UNIT	TYPE OF PACKAGING	PCS IN BOX
20162	6	kg	Bucket	1
20163	13	kg	Bucket	1
20164	20	kg	Bucket	1

RU

Клей на водной основе, созданный для фиксации всех типов напольных покрытий из ПВХ (гомогенного и гетерогенного), коммерческого ПВХ, LVT, линолеума, мягких напольных покрытий, всех видов плитки на вспененной основе, джута и латекса, беговых дорожек и резиновых покрытий для занятий спортом, мягких полов (внутри помещений), противоударных полов.

- + Долгое «открытое время»
- + Сильное начальное схватывание
- + Низкое содержание ЛОС (летучих активных соединений).

Использование

- Гомогенные виниловые полы и ПВХ
- ПВХ плитка и ковровая плитка
- Покрытия из полиэстера и полистирола
- Полы из линолеума
- Полы из натуральной пробки или с ПВХ подложкой
- Тепловые и акустические покрытия
- Все типы плиток
- Спортивные покрытия

Технические данные продукта

Основа	Акриловая смола
Внешний вид	Бежевая паста
PH	7,0-8,0
Вязкость	60000-70000 cps
Процентное содержание твердых веществ	около 75%
Таможенный код	3506 9100
Рабочая температура	+ 5 ° C + 40 ° C
Время открытия	15-20 минут
Время полного высыхания	24 часа
Негорючий	

Упаковка

АРТИКУЛ	ВЕС	ЕД. ИЗМ.	УПАКОВКА	ШТ. В УПАК.
20162	6	кг.	Ведро	1
20163	13	кг.	Ведро	1
20164	20	кг.	Ведро	1

TR

REXILENT ECO PLUS, her tür PVC döşemeyi (saf ve karışımli), Ticari PVC, LVT, muşamba, destekli döşemeyi, her türlü köpük destekli karoyu, Jüt ve Lateks, kaçıktan koşu parkurları ve çoklu spor zemin kaplamasını (iç mekan kullanımı), iç mekan minderli zemin kaplamasını ve darbeye dayanıklı zemin kaplamasını sabitlemek için oluşturulmuş su bazlı bir yapıştırıcıdır.

- + Uzun açık zaman
- + Güçlü ilk kavrama
- + Düşük VOC

Uygulama

- Saf vinil döşeme ve PVC
- PVC karo ve halı karoları
- Polyester ve polistiren kaplamalar
- Muşamba döşeme
- Doğal mantar döşeme veya PVC destekli
- Termal ve akustik kaplamalar
- Her türlü karo

Teknik Ürün Verileri

Baz	Akrilik reçine
Fiziksel görünüm	Bej macun
PH	7,0-8,0
Viskozite	60000-70000 cps
Katların yüzdesi	Yaklaşık %75
Gümrük kodu	3506 9100
Çalışma Sıcaklığı	+5°C +40°C
Açık Zaman	15-20 dakika
Tam Kuruma Zamanı	24 saat
Yanmaz	

Ambalaj

ÜRÜN KODU	AĞIRLIK	BİRİM	AMBALAJ TÜRÜ	KOLİ İÇİ ADEDİ
20162	6	kg	Kova	1
20163	13	kg	Kova	1
20164	20	kg	Kova	1



REXILGUM ECO PLUS



Resa / Yield / Выход / Sarfiyat: 300 - 400 g/m²

IT

Adesivo in dispersione acquosa multiuso. Adatto per l'incollaggio di tutti i tipi di pavimenti in PVC (eterogeneo ed omogeneo), pavimenti in gomma naturale e sintetica, moquette e pavimenti tessili, linoleum, pavimenti resilienti, LTV e pavimentazioni sportive indoor.

- + Ottimo tempo aperto
- + Forte presa iniziale
- + Basso VOC (sostanze organiche volatili)

Campi di applicazione

- Pavimentazioni in vinile omogeneo e PVC
- Piastrelle e quadrotte in LVT
- Copri pavimenti in PVC su piastrelle in ceramica o marmo
- Pavimentazioni in linoleum con rovescio in juta
- Pavimentazioni in sughero naturale o con supporto in PVC
- Pavimenti in gomma anche naturale con rovescio ruvido o liscio
- Pavimentazioni sportive indoor

Dati tecnici del prodotto

Base	Resina acrilica
Aspetto fisico	Crema marrone
PH	6.7
Viscosità	35000-40000 cps
Percentuale di solidi	Circa 70%
Codice doganale	3506 9100
Temperatura di applicazione	+5°C +40°C
Tempo di attesa	15-20 minuti
Tempo aperto	Circa 30-40 minuti
Completa asciugatura	24 ore
Non infiammabile	

Confezioni

CODICE PRODOTTO	PESO	UNITÀ	CONFEZIONE	PZ IN BOX
20165	6	kg	Secchiello	1
20166	13	kg	Secchiello	1
20167	20	kg	Secchiello	1

UK

Multipurpose water-based adhesive created to fix all types of PVC flooring (pure and blended), flooring in natural and synthetic rubber, tiles and textile flooring, linoleum, cushioned flooring, LVT, and indoor sports flooring.

- + Long open time
- + Strong initial grab
- + Low VOC (Volatile Organic Compounds)

Application

- Pure vinyl flooring and PVC
- LVT tiles and carpet tiles
- PVC coverings for ceramic and marble tiles
- Linoleum flooring with jute backing
- Natural cork flooring or with PVC backing
- Natural rubber flooring with rough or smooth backing
- Indoor sports flooring

Technical data

Base	Acrylic Resin
Physical appearance	Brown paste
PH	6.7
Viscosity	35000-40000 cps
Percentage of Solids	Approx 70%
Customs Code	3506 9100
Operating Temperature	+5°C +40°C
Open Time	15-20 minutes
Complete Drying Time	Approx 30-40 minutes
Available for use	24 hours
Non inflammable	

Packages

PRODUCT CODE	WEIGHT	UNIT	TYPE OF PACKAGING	PCS IN BOX
20165	6	kg	Bucket	1
20166	13	kg	Bucket	1
20167	20	kg	Bucket	1

RU

Универсальный клей на водной основе, созданный для монтажа всех типов напольных покрытий из ПВХ (гомогенных и гетерогенных), напольных покрытий из натурального и синтетического каучука, плиток и текстильных напольных покрытий, линолеума, мягких напольных покрытий, LVT и напольных покрытий для спортивных помещений.

- + Долгое время для работы
- + Сильное начальное схватывание
- + Низкое содержание ЛОС (летучие органические соединения)

Использование

- Гомогенные виниловые полы и ПВХ
- Плитка LVT и ковровая плитка
- Покрытия из полиэстера и полистирола
- ПВХ покрытия для керамической и мраморной плитки
- Напольное покрытие из линолеума с джутовой подложкой
- Полы из натуральной пробки или с ПВХ подложкой
- Напольное покрытие из натурального каучука с шероховатой или гладкой подложкой
- Напольное покрытие для занятий спортом в помещении

Технические данные продукта

Основа	Акриловая смола
Внешний вид	Коричневая паста
PH	6.7
Вязкость	35000-40000 cps
Процентное содержание твердых веществ	около 70%
Таможенный код	3506 9100
Рабочая температура	+ 5 ° C + 40 ° C
Время открытия	15-20 минут
Время полного высыхания	около 30-40 минут
Пригоден для использования	24 часа
Не воспламеняется	

Упаковка

Артикул	Вес	Ед. Изм.	Упаковка	Шт. в упак.
20165	6	кг.	Ведро	1
20166	13	кг.	Ведро	1
20167	20	кг.	Ведро	1

TR

REXILGUM, her türlü PVC döşemeyi (saf ve harmanlanmış), doğal ve sentetik kauçukta döşemeyi, karo ve tekstil döşemeyi, muşamba, destekli döşemeyi, LVT'yi ve iç mekan spor döşemelerini sabitlemek için oluşturulan çok amaçlı bir akrilik yapıştırıcıdır.

- + Uzun açık zaman
- + Güçlü ilk kavrama
- + Çok düşük VOC (Uçucu Organik Bileşikler)
- + Yüksek verim

Uygulama

- Saf vinil döşeme ve PVC
- PVC karo ve dörtgenler
- Seramik ve mermer fayanslar üzerine PVC kaplamalar
- Jüt altlıklı linolyum döşeme
- Doğal mantar döşeme veya PVC destekli
- Pürüzsüz veya pürüzsüz destekli doğal kauçuk döşeme
- İç mekan spor döşeme

Teknik Ürün Verileri

Baz	Akrilik Reçine
Fiziksel görünüm	Kahverengi macun
PH	6.7
Viskozite	35000-40000 cps
Katların Yüzdesi	Yaklaşık %70
Gümrük kodu	3506 9100
Çalışma Sıcaklığı	+5°C +40°C
Açık Zaman	15-20 dakika
Tam Kuruma Süresi	Yaklaşık 30-40 dakika
Kullanıma hazır	24 saat
Yanmaz	

Ambalaj

ÜRÜN KODU	AĞIRLIK	BİRİM	AMBALAJ TÜRÜ	KOLİ İÇİ ADEDİ
20165	6	kg	Kova	1
20166	13	kg	Kova	1
20167	20	kg	Kova	1

EPOXY ECO



Resa / Yield / Выход / Sarfiyat: 800 - 1000 g/m²



IT

Adesivo strutturale di qualità epossi-poliuretano bi-componente (A+B).

EPOXY ECO è specifico per supporti assorbenti, non assorbenti o sensibili all'umidità, come cemento, pietra, ceramica, metallo, ecc. Adatto alla posa all'interno e all'esterno di pavimenti in gomma, PVC e di tutti i tipi di pavimentazioni resilienti e tessili, in particolare in presenza di temperature

estreme dovute a radiazione diretta, ad intensi stress meccanici dovuti a carrelli elevatori, muletti o a frequenti lavaggi (in particolare nel caso in cui i rivestimenti non siano saldati o sigillati), adatto per piste d'atletica e pavimentazioni sportive in genere.

Campi di applicazione

- Piste d'atletica e pavimentazioni sportive in gomma su asfalto, pavimentazioni sportive resilienti indoor
- Pavimentazioni anti-trauma in gomma riciclata su asfalto
- PVC omogeneo ed eterogeneo in teli e quadrotte
- PVC su schiuma e multistrato
- LVT
- Piastrelle in vinile semi flessibile (VCT)
- Moquette con rovescio di ogni tipo (in schiuma di PVC e poliuretano, in juta naturale ed in Action-Bac, ecc)
- Linoleum con retro di ogni tipo, pavimenti a base poliuretanoica

Dati tecnici del prodotto

Aspetto della pasta base (comp.A)	Pasta tixotropica di colore bianco
Aspetto dell'indurente (comp.B)	Liquido trasparente
Rapporto in peso della miscela	9,4+0,6 (A+B= 10 Kg di prodotto)
Peso specifico A+B	1.45 kg/l
Temperatura di applicazione	+5°C + 40°C
Tempo aperto	70 min a 23°C
Tempo di presa	5/7 ore a 23°C
Pedonabilità leggera	12/24 ore a 23°C
Pedonabilità pesante a seconda dei supporti	3/6 gg a 23°C
Temperatura d' esercizio	-40°C + 100°C
Codice doganale	3909 5090

Confezioni

CODICE PRODOTTO	PESO	UNITÀ	CONFEZIONE	PZ IN BOX
20031-N	10	kg	Secchiello	1

UK

High quality structural epoxy-polyurethane two-component adhesive (A+B).

EPOXY ECO is specific for both absorbent and non absorbent surfaces also sensitive to humidity, cement, stone, ceramic, metal, ecc. Suitable for both outdoor and indoor rubber and PVC floorings and all kinds of resilient and textile surfaces, in particular in the presence of high temperatures

caused by direct sunlight, high mechanical stress or frequent washing (especially in cases where the coverings are not welded or sealed), also suitable for athletics tracks and sports floorings in general.

Application

- Athletic tracks and sport floorings in rubber on asphalt, resilient indoor sport floorings
- Anti-trauma floorings in recycled rubber on asphalt
- Homogeneous and heterogeneous PVC in sheets and tiles
- PVC on foam and multi-layer
- LVT
- Tiles in semi flexible vinyl
- Moquette with any kind of reverse (PVC foam and polyurethane, natural juta and Action-Bac, ecc.)
- Linoleum with any kind of reverse, polyurethane based floorings

Technical data

Appearance of the base paste (comp.A)	White tixotropica paste
Appearance of the hardener (comp.B)	Liquid transparent
Ratio of weight with respect to the blend	9,4 + 0,6 (A+B= 10Kg di prodotto)
Specific weight A+B	1.45kg/l
Temperature of application	+5°C+40°C
Open time	70 minutes at 23°C
Setting time	5/7 hours at 23°C
Light walkability	12/24 hours at 23°C
Heavy walkability	3/6 gg a 23°C
Operating temperature	-40°C + 100°C
Customs Code	3909 5090

Packages

PRODUCT CODE	WEIGHT	UNIT	TYPE OF PACKAGING	PCS IN BOX
20031-N	10	kg	Bucket	1

RU

Структурный двухкомпонентный (A+B) эпоксидно-полиуретановый клей.

EPOXY ECO был создан для впитывающих и не впитывающих оснований или оснований с повышенной влажностью, цементных, каменных, керамических, металлических и т.д. Подходит для внутреннего и наружного применения на резиновых полах, поливинилхлориде, а также для всех типов мягких и текстильных напольных

покрытий, особенно в зонах с высокой температурой или под прямыми солнечными лучами, или там, где существует механическая нагрузка из-за вилочных погрузчиков или других подъемных машин, или там, где требуется частая мойка, и подходит для спортивных дорожек и как покрытие спортивного назначения.

Использование

- Спортивных дорожек и спортивных покрытий из резины на асфальте, спортивных покрытий с мягкой подкладкой для помещений
- Противоударных покрытий из переработанной резины на асфальте
- Гомогенных и гетерогенных ПВХ покрытий в рулоне или в виде плитки
- Вспененных или ламинированных ПВХ покрытий
- ЛВТ
- Полугибкой виниловой плитки (VCT)
- Ковров с любым видом основы (ПВХ или пенополиуретан, натуральный джут или Экшн-Бак и т.д.)
- Линолеума с любым типом основы, напольных покрытий на полиуретановой основе.

Технические данные продукта

Внешний вид компонента пасты А	Белая тиксотропная паста
Внешний вид компонента отвердителя В	Прозрачная жидкость
Пропорциональный вес смеси	9,4 + 0,6 (A + B = 10 кг продукта)
Удельный вес А + В	1,45 кг/л
Рабочая температура	+5°C+ 40°C
Время в открытом состоянии	~70 мин при темп. 23 °С
Время схватывания	5-7 часов при темп. 23 °С
Время возможной легкой нагрузки	12-24 часа при темп. 23 °С
Время возможной полной нагрузки (в зависимости от типа основания)	3-6 дней при темп. 23 °С
Темп. эксплуатации	-40 °С + 100 °С
Таможенный код	3909 5090

Упаковка

АРТИКУЛ	ВЕС	ЕД. ИЗМ.	УПАКОВКА	ШТ. В УПАК.
20031-N	10	кг.	Ведро	1

TR

EPOXY ECO, iki bileşenli (A + B) epoksi-poliüretan yapısal bir yapıştırıcıdır.

EPOXY ECO, emici zeminler, emici olmayan zeminler veya nem, çimento, taş, seramik, metalik vb. olanlar için üretilmiştir. Özellikle yüksek sıcaklık veya doğrudan güneş ışığı alan alanlarda, veya forkliftler veya diğer kaldırma makineleri nedeniyle mekanik stresin olduğu veya sık

yıkamanın olduğu yerlerde Kauçuk zemin, PVC ve her türlü destekli ve tekstil zemin kaplamalarında iç ve dış mekan kullanımına, ve atletik pistler ve genel amaçlı spor zemin kaplamaları için uygundur.

Uygulama

- Asfaltta kauçuktan atletik parkurlar ve spor zeminleri, kapalı alanda destekli spor zeminleri
- Asfaltta geri dönüştürülmüş kauçuktan darbeye dayanıklı döşeme
- Rulo veya karo olarak saf ve harmanlanmış PVC
- Köpük destekli veya lamine PVC
- LVT
- Yarı esnek vinil karolar (VCT)
- Her türlü destekli halılar (PVC veya poliüretan köpük, doğal jüt veya Action-Bac vb.)
- Her türlü astarlı muşamba, poliüretan esaslı döşeme.

Teknik Ürün Verileri

Macun Bileşen A'nın görünümü	Beyaz tixotropik macun
Sertleştirici Bileşen B'nin görünümü	Berrak sıvı
Karışımın oranı ağırlığı	9,4 + 0,6 (A+B = 10 Kg ürün)
Özgül ağırlık A + B	1.45kg/l
Çalışma sıcaklığı	+5°C + 40°C
Açık zaman	23°C'de 70 dakika
Tutma zamanı	23°C'de 5/7 saat
Hafif yürüyüş süresi	23°C'de 12/24 saat
Alt tabakaya bağlı olarak ağır yürüme süresi	23°C'de 3/6 gün
Kullanılabilir sıcaklık	-40°C + 100°C
Gümrük kodu	3909 5090

Ambalaj

ÜRÜN KODU	AĞIRLIK	BİRİM	AMBALAJ TÜRÜ	KOLI İÇİ ADEDİ
20031-N	10	kg	Kova	1



ADHESIVA ECO 2K



Resa / Yield / Выход / Sarfiyat: 800 - 1000 g/m²

IT

Adesivo di alta qualità, costituito da un sistema epossi-poliuretano bicomponente (A + B), specifico per l'incollaggio di pavimenti in PVC e gomma, per interni ed esterni sia su supporti assorbenti che non assorbenti.

- + Basso ritiro o espansione
- + Assenza di acqua libera e solventi

Campi di applicazione

- Pavimentazioni anti trauma in gomma riciclata su asfalto e parchi gioco
- PVC omogeneo ed eterogeneo in teli e piastre
- PVC su schiuma e multistrato
- LVT (luxury vinyl tiles)
- Piastrelle viniliche semiflessibili (VCT)
- Moquette con rovescio di tutti i tipi (lattice, PVC e poliuretano espanso, juta naturale e in Action-Bac, ecc)
- Linoleum con retro di ogni tipo
- Pavimenti in base poliuretanoica

Dati tecnici del prodotto

Base	Sistema epossi-poliuretano (A+B)
Aspetto COMP.A	Pasta bianca tixotropica
Aspetto COMP.B	Liquido color caramello
Rapporto peso miscela	9:1 (9KG-B 1KG) TOT 10KG
Viscosità COMP A / COMP.B	130000 cps / 200cps
Temperatura di applicazione	Da +8°C a 25°C
Durata della miscela	2 minuti
Tempo aperto	30-40 minuti
Tempo di registrazione	50-60 minuti
Tempo di presa	2-2.5 ore
Pedonabilità leggera	8-18 ore
Pedonabilità pesante	3 giorni
Codice doganale	3909 5090

Confezioni

CODICE PRODOTTO	PESO	UNITÀ	CONFEZIONE	PZ IN BOX
20171	10	kg	Secchiello	1

UK

High-quality epoxy-polyurethane adhesive using a 2-part blend (A + B) specifically for the fixing of flooring products in PVC and rubber for internal and external use on both absorbent and non-absorbent bases.

- + Low contraction and expansion
- + Solvent- and water-free

Application

- Cushioned flooring from recycled rubber on asphalt and play areas
- Pure and blended PVC tiles and flooring on the roll
- PVC with foam backing and on multi-layered backing
- LVT (Luxury Vinyl Tiles)
- Vinyl Composite Tiles (VCT)
- Carpet with all types of backing (latex, PVC and polyurethane foam, natural jute and Action-Bac etc)
- Linoleum with all types of backing
- Polyurethane-backed flooring

Technical data

Base	2-Part epoxy-polyurethane (A+B)
Description of Part A	White thixotropic paste
Description of Part B	Brown-colour liquid
Mix Ratio	9:1 (A 9KG B1KG) TOT 10KG
Viscosity Part A / Part B	130000 cps / 200cps
Application Temperature	Between +8°C to 25°C
Mixing Time	2 minutes
Open time	30-40 minutes
Working time	50-60 minutes
Adhesion time	2-2.5 hours
Walking resistance	8-18 hours
Heavyweight resistance	3 days
Customs Code	3909 5090

Packages

PRODUCT CODE	WEIGHT	UNIT	TYPE OF PACKAGING	PCS IN BOX
20171	10	kg	Bucket	1

RU

Высококачественный полиуретановый клей, использующий 2-компонентную смесь из 2 частей (A + B), специально для крепления напольных покрытий из ПВХ и резины для применения внутри помещений и на открытом воздухе как на абсорбирующих, так и на непоглощающих основаниях.

- + Низкое сжатие и расширение
- + Не содержит растворителей и воды.

Использование

- Мягких полов из переработанной резины на асфальте и игровых площадках
- Гомогенной и гетерогенной ПВХ плитки и напольных покрытий в рулонах
- ПВХ на вспененной основе и на многослойной подложке
- LVT (Luxury Vinyl Tiles)
- Виниловой композитной плитки (VCT)
- Ковров со всеми типами подложки (латекс, ПВХ и пенополиуретан, натуральный и синтетический джут)
- Линолеума со всеми видами основы
- Напольных покрытий на полиуретановой основе

Технические данные продукта

Базовый состав	Полиуретан 2-компонентный (A+B)
Описание части A	Белая тиксотропная паста
Описание части B	Жидкость коричневого цвета
Соотношение смеси	9:1 (A 9KG B 1KG)
Вязкость Часть A-Часть B	130000 cps - 200 cps
Темп. применения	от + 8 ° С до 25 ° С
Время смешивания	2-3 минуты на низкой скорости миксера
Открытое время	30-40 минут
Рабочее время	50-60 минут
Время адгезии	2-2,5 часа
Можно аккуратно ходить	Через 8-18 часов
Полная нагрузка	Через 3 дня
Таможенный код	3909 5090

Упаковка

Артикул	Вес	Ед. Изм.	Упаковка	шт. в упак.
20171	10	кг.	Ведро	1

TR

ADHESIVA ECO 2K, hem emici hem de emici olmayan bazlarda iç ve dış kullanım için PVC ve kauçuklu döşeme ürünlerinin sabitlenmesi için özel olarak 2 komponentli bir karışım (A + B) kullanan yüksek kaliteli bir poliüretan yapıştırıcıdır.

- + Düşük daralma ve genişleme
- + Solvent ve su içermez

Uygulama

- Asfalt ve oyun alanlarında geri dönüştürülmüş kauçuktan imal destekli döşeme
- Rulo üzerinde saf ve harmanlanmış PVC karo ve döşeme
- Köpük sırtlı ve çok katmanlı sırtlı PVC
- LVT (Lüks Vinil Karolar)
- Vinil Kompozit Karolar (VCT)
- Her türlü destekli halı (lateks, PVC ve poliüretan köpük, doğal jüt ve Action-Bac vb.)
- Her türlü astarlı muşamba
- Poliüretan destekli döşeme

Teknik Ürün Verileri

Baz	2 komponentli Poliüretan (A + B)
Bölüm A'nın Açıklaması	Beyaz tixotropik macun
Bölüm B'nin açıklaması	Kahverengi renkli sıvı
Karışım Oranı	9:1 (9 KG A, 1 KG B) TOPLAM 10 KG
Viskozite Kısım A - B	130000 cps - 200 cps
Uygulama Sıcaklığı	+8°C ile 25°C arasında
Karıştırma Süresi	2-3 dakika
Açık zaman	30-40 dakika
Çalışma süresi	50-60 dakika
Yapışma süresi	2-2,5 saat
Yürüme direnci	8-18 saat
Ağırlık direnci	3 gün
Gümrük kodu	3909 5090

Ambalaj

ÜRÜN KODU	AĞIRLIK	BİRİM	AMBALAJ TÜRÜ	KOLİ İÇİ ADEDİ
20171	10	kg	Kova	1

ADHESIVA 2PG



Resa / Yield / Выход / Sarfiyat: 800 - 1000 g/m²



IT

Adesivo strutturale bi-componente epossipoliuretano (A+B), adatto per l'incollaggio di pavimenti in gomma, resilienti e pavimentazioni sportive in interno ed esterno, parquet prefinito o massello di qualsiasi tipo ed essenza.

- + Senza solventi
- + Forte presa
- + Basso ritiro

Campi di applicazione

- Pavimentazione in gomma a quadrotte o teli soggetti a traffico pesante
- Pavimentazioni viniliche su cemento, marmo o ceramica
- Pavimentazioni in gomma anche naturale con rovescio ruvido o liscio
- anche in esterno
- Erba sintetica
- Parquet prefinito
- Parquet multistrato
- Parquet massello di qualsiasi spessore

Dati tecnici del prodotto

Base	Epossipoliuretano
Aspetto fisico	Crema beige o colorata a richiesta
Rapporto	9:1
Percentuale di solidi	Circa 60%
Codice doganale	(AeB) 3909 5090
Temperatura di applicazione	+10°C +35°C
Tempo di attesa	Nessuno
Tempo aperto	Circa 60 minuti
Pedonabilità dopo l'incollaggio	12-24 ore
Tempo di asciugatura	48 ore

Confezioni

CODICE PRODOTTO	PESO	UNITÀ	CONFEZIONE	PZ IN BOX
20047-6-2-N	5	kg	Secchiello	1
20048-10-N	10	kg	Secchiello	1

UK

Structural two-component epoxy-polyurethane adhesive (A+B), suitable for gluing rubber, resistant and both indoor and outdoor sports floorings, pre-finished parquet or hardwood of any kind.

- + Solvent free
- + Strong grip
- + Low shrinkage

Application

- Rubber floorings with tiles or sheets subject to heavy traffic
- Vinyl floorings on cement, marble or ceramic
- Rubber floorings, including natural rubber, with smooth or rough reverse
- also outdoor
- Synthetic grass
- Pre-finished parquet
- Multi-layer parquet
- Hardwood of any thickness

Technical data

Base	Epoxy-polyurethane
Physical appearance	Cream beige or coloured upon request
Ratio	9:1
Percentage of solids	Around 60%
Customs code	(AeB) 3909 5090
Temperature of application	+10°C +35°C
Waiting time	None
Open time	Around 60 minutes
Walkability after application	12-24 hours
Drying time	48 hours

Packages

PRODUCT CODE	WEIGHT	UNIT	TYPE OF PACKAGING	PCS IN BOX
20047-6-2-N	5	kg	Bucket	1
20048-10-N	10	kg	Bucket	1

RU

Структурный двухкомпонентный эпоксидно-полиуретановый клей (A+B), подходит для укладки резиновых, контрактных полов, а также спортивных полов в помещении и на открытом воздухе, предварительно обработанного паркета или твердых пород дерева любого вида.

- + Не содержит растворителей
- + Сильное сцепление
- + Низкая усадка

Использование

- Напольных покрытий в виде плитки или рулонных для мест с высокой проходимостью
- Виниловых полов на цементном, мраморном или керамическом основании
- Мягких полов, включая натуральный каучук, с гладкой или текстурированной основой, в том числе для использования под открытым небом
- Синтетической травы
- Готового паркета
- Ламинированного паркета
- Твердой древесины любой толщины

Технические данные продукта

Основа	Эпоксидно-полиуретановая
Внешний вид	Кремово-бежевый или окрашенный по запросу
Соотношение	9:1
Процент твердых веществ	Около 60%
Таможенный код	(A+B) 3909 5090
Температура нанесения	+ 10 ° C + 35 ° C
Время ожидания	Нет
Хранить в открытом состоянии	Около 60 минут
Ступенчатая стойкость после нанесения	12-24 часа
Время высыхания	48 часов

Упаковка

АРТИКУЛ	ВЕС	ЕД. ИЗМ.	УПАКОВКА	ШТ. В УПАК.
20047-6-2-N	5	кг.	Ведро	1
20048-10-N	10	кг.	Ведро	1

TR

Yapısal iki bileşenli epoksi-poliüretan yapıştırıcı (A + B), kauçuk, kontrplak döşeme ve hem iç hem de dış mekan spor zeminleri, hazır parke veya her türlü parke döşemeye uygundur.

- + Solvent içermez
- + Güçlü kavrama
- + Düşük büzülme

Uygulama

- Karo veya rulo halinde yüksek trafikle sahip destekli döşeme
- Çimento, mermer veya seramik üzerine vinil zemin kaplamaları
- Dış mekan kullanımı da dahil olmak üzere pürüzsüz veya dokulu sırtlı,
- doğal kauçuk dahil destekli döşeme
- Sentetik çim
- Hazır parke
- Lamine parke
- Herhangi bir kalınlıkta parke

Teknik Ürün Verileri

Baz	Epoksi-poliüretan
Fiziksel görünüm	Talep üzerine krem bej veya renkli
Oran	9:1
Katıların yüzdesi	Yaklaşık %60
Gümrük kodu	(AeB) 3909 5090
Uygulama sıcaklığı	+10°C +35°C
Bekleme süresi	Yok
Açık zaman	Yaklaşık 60 dakika
Uygulamadan sonra adima dayanıklı	12-24 saat
Kuruma süresi	48 saat

Ambalaj

ÜRÜN KODU	AĞIRLIK	BİRİM	AMBALAJ TÜRÜ	KOLİ İÇİ ADEDİ
20047-6-2-N	5	kg	Kova	1
20048-10-N	10	kg	Kova	1



**IT Prodotti
per pavimenti
in legno**

**EN Adhesives
for wooden floorings**
**RU Клеи для
деревянных полов**
**TR Ahşap parke
yapıştırıcıları**



Resa / Yield / Выход / Sarfiyat: **800 - 1000 g/m²**

IT

Collante vinil-etilenico a base acquosa per l'applicazione di tutti i tipi di pavimenti in legno massello.

- + Colore marrone chiaro
- + Forte presa finale
- + Basso VOC (sostanze organiche volatili)

Campi di applicazione

- Pavimenti in legno massello (previa sgrossatura)
- Pavimenti in legno su fondi assorbenti
- Parquet non prefinito su ceramica
- Pavimenti in legno su fondi riscaldati

Dati tecnici del prodotto

Base	Vinil-etilenica
Aspetto fisico	Crema marrone chiaro
PH	4,5
Viscosità	100000-150000 cps
Percentuale di solidi	Circa 70%
Codice doganale	3909 5090
Temperatura di applicazione	+5°C +40°C
Tempo di attesa	0-20 minuti
Tempo aperto	Circa 30-40 minuti
Completa asciugatura	48/72 ore
Tempo di attesa per levigatura	20/30 giorni

Confezioni

CODICE PRODOTTO	PESO	UNITÀ	CONFEZIONE	PZ IN BOX
20036-2-N	6	kg	Secchiello	1
20037-N	13	kg	Secchiello	1
20038-N	20	kg	Secchiello	1

UK

Water based vinyl-ethylene adhesive specific for the application of all kinds of hardwood floorings.

- + Light brown colour
- + Strong final grip
- + Low VOC (Volatile Organic Compound)

Application

- Hardwood floorings
- Wooden floorings on absorbent bases
- Not pre-finished wooden floorings on ceramic (after roughing)
- Wooden floorings on heated bases

Technical data

Base	Vinyl-ethylene
Physical appearance	Cream light brown
PH	4,5
Viscosity	100000-150000 cps
Percentage of solids	Around 70%
Customs code	3909 5090
Temperature of application	+5°C +40°C
Waiting time	0-20 minutes
Open time	Around 30-40 minutes
Drying time	48/72 hours
Waiting time for sanding	20/30 days

Packages

PRODUCT CODE	WEIGHT	UNIT	TYPE OF PACKAGING	PCS IN BOX
20036-2-N	6	kg	Bucket	1
20037-N	13	kg	Bucket	1
20038-N	20	kg	Bucket	1

RU

Винил-этиленовый клей на водной основе, созданный для укладки всех типов паркетных полов.

- + Прозрачный светло-коричневый цвет
- + Сильное окончательное сцепление
- + Низкое содержание ЛОС (летучие органические соединения)

Использование

- Паркетных полов
- Деревянных настилов на пористом грунте
- Неокрашенного паркета на керамической плитке (после укладки)
- Деревянных полов с подогревом
- Массивных деревянных полов с подогревом

Технические данные продукта

База	Винил-этиленовая основа
Внешний вид	Светло-коричневая паста
PH	4,5
Вязкость	100000-150000 cps
Процентное содержание твердых веществ	около 70%
Таможенный код	3909 5090
Рабочая температура	+ 5 ° C + 40 ° C
Время ожидания	0-20 минут
Время открытия	около 30-40 минут
Время полного высыхания	48-72 часов
Время ожидания перед шлифованием	20-30 дней

Упаковка

АТИКУЛ	ВЕС	ЕД. ИЗМ.	УПАКОВКА	ШТ. В УПАК.
20036-2-N	6	кг	Ведро	1
20037-N	13	кг	Ведро	1
20038-N	20	кг	Ведро	1

TR

Her türlü parke döşemenin uygulanması için üretilmiş su bazlı vinil-etilen yapıştırıcı.

- + Açık kahverengi renk
- + Güçlü son kavrama
- + Düşük VOC (uçucu organik bileşikler)

Uygulama

- Parke döşeme
- Gözenekli zemin üzerinde ahşap döşeme
- Seramik karolar üzerinde bitmemiş parke (zemin çizildikten sonra)
- Isıtmalı zeminde ahşap zemin
- Yerden ısıtmalı masif ahşap döşeme

Teknik Ürün Verileri

Baz	Vinil-Etilen
Fiziksel Görünüm	Açık kahverengi macun
PH	4,5
Viskozite	100000-150000 cps
Katı madde yüzdesi	Yaklaşık %70
Gümrük Kodu	3909 5090
Çalışma Sıcaklığı	+5°C +40°C
Bekleme süresi	0-20 dk
Açık zaman	Yaklaşık 30-40 dakika
Tam kuruma	48/72 sa
Zımparalamadan önce bekleme süresi	20/30 gün

Ambalaj

ÜRÜN KODU	AĞIRLIK	BİRİM	AMBALAJ TÜRÜ	KOLİ İÇİ ADEDİ
20036-2-N	6	kg	Kova	1
20037-N	13	kg	Kova	1
20038-N	20	kg	Kova	1

VK L12



Resa / Yield / Выход / Sarfiyat: 800 - 1000 g/m²



IT

Adesivo bi-componente epossipoliuretano (A+B), specifico per l'incollaggio di pavimenti in legno di qualsiasi tipo.

- + Senza solventi facilmente infiammabili
- + Bassissimo ritiro
- + Forte adesione su tutte le superfici

Campi di applicazione

- Pavimentazioni in legno anche soggette a traffico pesante
- Pavimentazioni in legno di qualsiasi formato ed essenza
- Pavimenti in legno multistrato o massello
- Pavimentazioni in legno prefinito, verniciato
- Legno massello

Dati tecnici del prodotto

Base	Epossipoliuretano
Aspetto fisico	Crema beige o colorata a richiesta
Rapporto	9:1 COMP A - 9 Kg COMP B - 1 Kg TOT - 10 Kg
Percentuale di solidi	60%
Codice doganale (A e B)	39050 5090
Temperatura di applicazione	+10°C +35°C
Tempo di attesa	Nessuno
Tempo aperto	Circa 60-90 minuti
Pedonabilità dopo l'incollaggio	10-12 ore
Tempo di attesa per levigatura	3 giorni

Confezioni

CODICE PRODOTTO	PESO	UNITÀ	CONFEZIONE	PZ IN BOX
20129-10-N	10	kg	Secchiello	1

UK

Epoxy-polyurethane two-component adhesive (A+B), specific for the application of all kinds of wooden floorings.

- + Solvent free and easily inflammable
- + Very low shrinkage
- + Strong adhesion on all surfaces

Application

- Wooden floorings also subject to heavy traffic
- Wooden floorings of any format and essence
- Wooden floorings, also multi-layer and hardwood
- Pre-finished wooden floorings, painted
- Hardwood

Technical data

Base	Epoxy-polyurethane
Physical appearance	Cream beige or coloured on request
Ratio	9:1 COMP A - 9 Kg COMP B - 1 Kg TOT - 10 Kg
Percentage of solids	Around 60%
Customs code	3909 5090
Temperature of application	+10°C +35°C
Waiting time	None
Open time	Around 60-90 min.
Walkability after application	10-12 hours
Waiting time before sanding	3 days

Packages

PRODUCT CODE	WEIGHT	UNIT	TYPE OF PACKAGING	PCS IN BOX
20129-10-N	10	kg	Bucket	1

RU

Эпоксидно-полиуретановый клей из 2 частей (A+B), предназначенный для укладки всех типов деревянных полов.

- + Не содержит растворителей
- + Очень низкая усадка
- + Сильная адгезия ко всем поверхностям

Использование

- Деревянных полов даже в местах с интенсивной пешеходной нагрузкой
- Деревянных полов любого формата и происхождения
- Ламинированных или массивных деревянных полов
- Предварительно отделанных или покрытых лаком деревянных полов
- Массивных деревянных полов

Технические данные продукта

Основа	Эпоксидно-полиуретановая
Внешний вид	Бежевая паста или цвета по запросу
Соотношение	9:1 Часть А 19 кг Часть В 1 кг ИТОГО 20 кг
Процентное содержание твердых веществ	около 60%
Таможенный код	3909 5090
Рабочая температура	+ 10 ° C + 35 ° C
Время ожидания	Нет
Время открытия	Около 60-90 минут
Время ходьбы после нанесения	10-12 часов
Время ожидания перед шлифованием	3 дня

Упаковка

АРТИКУЛ	ВЕС	ЕД. ИЗМ.	УПАКОВКА	ШТ. В УПАК.
20129-10-N	10	кг	Ведро	1

TR

Her tür ahşap döşemenin montajı için oluşturulmuş iki bileşenli epoksi-poliüretan yapıştırıcı (A+B).

- + Solventsiz
- + Çok düşük büzülme
- + Tüm yüzeylerde güçlü yapışma

Uygulama

- Yüksek trafikli alanlarda bile ahşap döşeme
- Herhangi bir formatta ve kökende ahşap döşeme
- Lamine veya masif ahşap döşeme
- Önceden bitmiş veya vernikli ahşap döşeme
- Masif ahşap döşeme

Teknik Ürün Verileri

Baz	Epoksi-Poliüretan
Fiziksel Görünüm	Bej macun veya istek üzerine renkli
Oran	9:1 = A Bileşeni 9Kg ; B Bileşeni 1Kg ; TOPLU 10Kg
Katı madde yüzdesi	Yaklaşık %60
Gümrük Kodu	3909 5090
Çalışma Sıcaklığı	+10°C +35°C
Bekleme süresi	yok
Açık zaman	Yaklaşık 60-90 dk
Tam kuruma	10-12 sa
Zımparalamadan önce bekleme süresi	3 gün

Ambalaj

ÜRÜN KODU	AĞIRLIK	BİRİM	AMBALAJ TÜRÜ	KOLİ İÇİ ADEDİ
20129-10-N	10	kg	Kova	1



VK L22



Resa / Yield / Выход / Sarfiyat: 1000 - 1200 g/m²

IT

Adesivo strutturale di alta qualità, composta da un sistema epossi-poliuretano bi-componente (A+B), specifico per l'incollaggio di pavimenti in legno.

- + Senza solventi
- + Forte adesione
- + Basso ritiro

Campi di applicazione

- Pavimentazioni in legno anche soggette a traffico pesante
- Pavimentazioni in legno di qualsiasi formato ed essenza
- Pavimenti in legno multistrato o massello
- Pavimentazioni in legno prefinito, verniciato
- Particolarmente adatto per la preparazione di pavimenti radianti

Dati tecnici del prodotto

Aspetto della pasta base (COMP A)	Pasta tixotropica extra bianco
Aspetto del indurente (COMP B)	Pasta tixotropica pigmentata per legni chiari e scuri
Rapporto in peso della miscela	9:1 COMP A - 9 Kg COMP B - 1 Kg TOT - 10 Kg
Codice doganale	3909 5090
Temperatura minima di applicazione	+12°C
Peso specifico	1.60Kg/l
Pot life	60/80 min a 25°C
Pedonabilità dopo l'incollaggio	6/8 ore a 25°C
Tempo di attesa per la levigatura	3/4 giorni a 25°C

Confezioni

CODICE PRODOTTO	PESO	UNITÀ	CONFEZIONE	PZ IN BOX
20039-6-2-N	5	kg	Secchiello	1
20040-N	10	kg	Secchiello	1

UK

High quality structural adhesive, based on an epoxy-polyurethane two-component system (A+B), specific for the application of wooden floorings.

- + Solvent free
- + Strong adhesion
- + Low shrinkage

Application

- Wooden floorings also subject to heavy traffic
- Wooden floorings of any format and essence
- Wooden floorings, also multi-layer and hardwood
- Pre-finished wooden floorings, painted
- Particularly suited for the preparation of radiant floorings

Technical data

Appearance of the base paste (COMP A)	Extra white thixotropic paste
Appearance of the hardener (COMP B)	Pigmented thixotropic paste for light and dark woods
Ratio of weight with respect to the blend	9:1 COMP A - 9 Kg COMP B - 1 Kg TOT - 10 Kg
Customs code	3909 5090
Minimum temperature of application	+12°C
Specific weight	1.60Kg/l
Pot life	60/80 minutes at 25°C
Walkability after application	6/8 hours at 25°C
Waiting time for sanding	3/4 days at 25°C

Packages

PRODUCT CODE	WEIGHT	UNIT	TYPE OF PACKAGING	PCS IN BOX
20039-6-2-N	5	kg	Bucket	1
20040-N	10	kg	Bucket	1

RU

Высококачественный структурный клей, состоящий из двух частей эпоксидно-полиуретановой формулы (A+B), предназначенный для укладки деревянных полов.

- + Не содержит растворителей
- + Высокопрочный клей
- + Низкая усадка

Использование

- Деревянных полов даже в местах с интенсивной пешеходной нагрузкой
- Деревянных полов любого формата и происхождения
- Ламинированных или массивных деревянных полов
- Предварительно отделанных или покрытых лаком деревянных полов
- Особенно подходит для использования с подогревом пола

Технические данные продукта

Внешний вид основы пасты (часть А)	Экстра белая тиксотропная паста
Внешний вид отвердителя (часть В)	Тиксотропная паста, окрашенная в светлые тона древесины
Весовое соотношение смеси	Часть А-9 кг Часть В-1 кг ИТОГО-10 кг
Таможенный код	3909 5090
Минимальная рабочая температура	+12 °С
Удельный вес	1,60 кг/л
Банка срок службы	60-80 мин при 25 °С
Время выдержки после нанесения	6-8 часов при 25 °С
Время ожидания перед шлифованием	3-4 дня при 25 °С
Время ожидания перед шлифованием	3 дня

Упаковка

АТИКУЛ	ВЕС	ЕД. ИЗМ.	УПАКОВКА	ШТ. В УПАК.
20039-6-2-N	5	кг	Ведро	1
20040-N	10	кг	Ведро	1

TR

Ahşap zeminlerin döşenmesi için oluşturulmuş, (A+B) iki bileşenli epoksi-poliüretan formülü içeren yüksek kaliteli yapısal yapıştırıcı.

- + Solventsiz
- + Yüksek mukavemetli yapıştırıcı
- + Düşük büzülme

Uygulama

- Yüksek trafikli alanlarda bile ahşap döşeme
- Herhangi bir formatta ve kökende ahşap döşeme
- Lamine veya masif ahşap döşeme
- Önceden bitmiş veya vernikli ahşap döşeme
- Özellikle yerden ısıtma ile kullanım için uygundur

Teknik Ürün Verileri

Macun bazının görünümü (Kısım A)	Ekstra beyaz Tiksotropik macun
Sertleştiricinin görünümü (Bölüm B)	Açık ahşap tonları için renklendirilmiş tiksotropik macun
Karışımın ağırlık oranı	A Bileşeni 9Kg ; Bileşen B 1 Kg = TOP10Kg
Gümrük Kodu	3909 5090
Minimum çalışma sıcaklığı	+12°C
Özgül Ağırlık	1.60Kg/l
Pot life	25°C de 60/80 dk
Uygulamadan sonra yürüme süresi	25°C de 6/8 sa
Zımparalamadan önce bekleme süresi	3/4 days at 25°C

Ambalaj

ÜRÜN KODU	AĞIRLIK	BİRİM	AMBALAJ TÜRÜ	KOLİ İÇİ ADEDİ
20039-6-2-N	5	kg	Kova	1
20040-N	10	kg	Kova	1

VK L30 ECO



Resa / Yield / Выход / Sarfiyat: 800 - 1000 g/m²

IT

Adesivo bi-componente poliuretano (A+B), specifico per l'incollaggio di pavimenti in legno di qualsiasi tipo.

- + Senza solventi
- + Non nocivo
- + Non corrosivo
- + Basso VOC (sostanze organiche volatili)

Campi di applicazione

- Pavimentazioni in legno anche soggette a traffico pesante
- Pavimentazioni in legno di qualsiasi formato ed essenza
- Pavimentazioni in legno multistrato
- massello
- Pavimentazioni in legno prefinito, verniciato
- Legno massello

Dati tecnici del prodotto

Base	Poliuretano
Aspetto fisico	Crema beige o colorata a richiesta
Rapporto	9:1 - TOT - 10Kg COMP A - 9Kg COMP B - 1Kg
Percentuale di solidi	Circa 65%
Codice doganale	3909 5090
Temperatura di applicazione	+10°C +35°C
Tempo di attesa	Nessuno
Tempo aperto	Circa 60-90 minuti
Pedonabilità dopo l'incollaggio	10-12 ore
Tempo di attesa per levigatura	3 giorni

Confezioni

CODICE PRODOTTO	PESO	UNITÀ	CONFEZIONE	PZ IN BOX
20172	5	kg	Secchiello	1
20173	10	kg	Secchiello	1

UK

Polyurethane two-component adhesive (A+B), specific for laying wooden floorings of any kind.

- + Solvent free
- + Not harmful
- + Not corrosive
- + Low VOC (Volatile Organic Compound)

Application

- Wooden floorings also subject to heavy traffic
- Wooden floorings of any format and essence
- Wooden floorings, also multi-layer and hardwood
- Pre-finished wooden floorings, painted
- Hardwood

Technical data

Base	Polyurethane
Physical appearance	Cream beige or coloured upon request
Ratio	9:1 - TOT - 10Kg COMP A - 9Kg COMP B - 1Kg
Percentage of solids	Around 65%
Customs code	3909 5090
Temperature of application	+10°C +35°C
Waiting time	None
Open time	Around 60-90 minutes
Walkability after application	10-12 hours
Waiting time before sanding	3 days

Packages

PRODUCT CODE	WEIGHT	UNIT	TYPE OF PACKAGING	PCS IN BOX
20172	5	kg	Bucket	1
20173	10	kg	Bucket	1

RU

Двухкомпонентный (A+B) полиуретановый клей, созданный для укладки всех типов деревянных полов.

- + Не содержит растворителей
- + Не вызывает коррозии
- + Неопасный
- + Низкое содержание ЛОС (летучие органические соединения)

Использование

- Деревянных полов даже в местах с интенсивной пешеходной нагрузкой
- Деревянных полов любого формата и происхождения
- Ламинированных или массивных деревянных полов
- Предварительно обработанных или покрытых лаком деревянных полов
- Напольных покрытий из массива дерева

Технические данные продукта

Основа	полиуретан
Внешний вид	Бежевая паста или цвета по запросу
Соотношение	9:1 Часть А - 9 кг Часть В - 1 кг ИТОГО - 10 кг
Процентное содержание твердых веществ	Около 65%
Таможенный код	3909 5090
Рабочая температура	+ 10 ° C + 35 ° C
Время ожидания/Время ожидания	Нет
Время открытия	Около 60-90 минут
Время ходьбы после нанесения	10-12 часов
Время ожидания перед шлифованием	3 дня

Упаковка

Артикул	ВЕС	ЕД. ИЗМ.	УПАКОВКА	ШТ. В УПАК.
20172	5	кг	Ведро	1
20173	10	кг	Ведро	1

TR

Her türlü ahşap döşemenin döşenmesi için oluşturulmuş iki bileşenli (A+B) poliüretan yapıştırıcı.

- + Solventsiz
- + Aşındırıcı olmayan
- + Tehlikesiz
- + Düşük VOC (uçucu organik bileşikler)

Uygulama

- Yüksek trafikli alanlarda bile ahşap döşeme
- Herhangi bir formatta ve kökende ahşap döşeme
- Lamine veya masif ahşap döşeme
- Önceden bitmiş veya vernikli ahşap döşeme
- Masif ahşap döşeme

Teknik Ürün Verileri

Baz	Poliüretan
Fiziksel görünüm	Bej macun veya istek üzerine renkli
Oran	9:1 ; A Bileşeni □ 9Kg ; B Bileşeni □ 1Kg = TOP □ 10Kg
Katı madde yüzdesi	Yaklaşık %65
Gümrük Kodu	3909 5090
Çalışma sıcaklığı	+10°C +35°C
Bekleme süresi	Yok
Açık zaman	Yaklaşık 60-90 dakika
Uygulamadan sonra yürüme süresi	10-12 sa
Zımparalamadan önce bekleme süresi	3 gün

Ambalaj

ÜRÜN KODU	AĞIRLIK	BİRİM	AMBALAJ TÜRÜ	KOLİ İÇİ ADEDİ
20172	5	kg	Kova	1
20173	10	kg	Kova	1



ADHESIVA ST 20



Resa / Yield / Выход / Sarfiyat: 800 - 1000 g/m²

IT

Adesivo mono componente a base di polimeri silanici modificati, specifico per l'incollaggio di pavimenti in legno prefinito e massello di qualsiasi tipo.

- + Senza solventi
- + Basso ritiro
- + Basso modulo di elasticità
- + Basso VOC (sostanze organiche volatili)

Campi di applicazione

- Pavimentazioni in legno anche soggette a traffico pesante
- Pavimentazioni in legno di qualsiasi formato ed essenza
- Pavimenti in legno multistrato o massello
- Pavimentazioni in legno prefinito, verniciato su cemento, marmo piastrelle in ceramica.

Dati tecnici del prodotto

Base	Polimero silanico modificato
Aspetto fisico	Crema beige o colorata a richiesta
Percentuale di solidi	Circa 70%
Codice doganale	3909 5090
Temperatura di applicazione	+10°C +35°C
Tempo di attesa	Nessuno
Tempo aperto	Circa 60-90 minuti
Pedonabilità dopo l'incollaggio	10-12 ore
Tempo di presa finale	48/72 ore
Tempo di attesa per levigatura	3 giorni

Confezioni

CODICE PRODOTTO	PESO	UNITÀ	CONFEZIONE	PZ IN BOX
20157-N	15	kg	Secchiello	1

UK

Monocomponent adhesive with a modified silane-polymer base, created for the installation of wooden flooring, pre-finished and solid wood of any kind.

- + Solvent free
- + Minimal shrinkage
- + Low elasticity
- + Low VOC (Volatile Organic Compounds)

Application

- Wooden flooring even in high-traffic areas
- Wooden flooring in whatever form or kind
- Wooden flooring in laminated or solid format
- Wooden flooring as finished lengths, applied to concrete or to ceramic floor tiles

Technical data

Base	Modified Silane Polymer
Physical appearance	Beige paste or requested colour
Percentage of solids	Approx 70%
Customs code	3909 5090
Operating temperature	+10°C +35°C
Waiting time	None
Open time	Approx 60-90 minutes
Walking time after installation	10-12 hours
Time to full adhesion	48/72 hours
Lifting time	3 days

Packages

PRODUCT CODE	WEIGHT	UNIT	TYPE OF PACKAGING	PCS IN BOX
20157-N	15	kg	Bucket	1

RU

Однокомпонентный модифицированный силан-полимерный клей, созданный для крепления деревянных полов как готовых, так и из массива дерева любого типа.

- + Не содержит растворителей
- + Низкая эластичность
- + Низкая усадка
- + Низкий уровень ЛОС (летучих органических соединений)

Использование

- Деревянных полов даже в местах с интенсивной эксплуатацией
- Деревянные полы любого формата и происхождения
- Ламинированный или паркетный деревянный пол
- Деревянный настил на предварительно обработанном бетонном основании, мраморной или керамической плитке

Технические данные продукта

Основа	Модифицированный полимер силана
Внешний вид	Бежевая паста, возможен заказ цвета
Процент твердых веществ	Около 70%
Таможенный код	3909 5090
Рабочая температура	+10°C +35°C
Время ожидания	Нет
Открытое время	Около 60-90 минут
Можно ходить после приклеивания	Через 10-12 часов
Время полного приклеивания	48-72 часа
Время ожидания перед шлифованием паркета	3 дня

Упаковка

АТИКУЛ	ВЕС	ЕД. ИЗМ.	УПАКОВКА	ШТ. В УПАК.
20157-N	15	кг.	Ведро	1

TR

Tek bileşenli modifiye silan-polimer yapıştırıcı, ahşap döşemelerin önceden işlenmiş veya her türlü masif ahşabın sabitlenmesi için üretilmiştir.

- + Solvent içermez
- + Düşük büzülme
- + Düşük elastikiyet modülü
- + Çok düşük VOC (Uçucu Organik Bileşikler)

Uygulama

- Yüksek trafikli alanlardaki ahşap döşeme
- Herhangi bir format ve orijinde ahşap döşeme
- Lamine veya parke ahşap döşeme
- Ahşap döşeme, lamine, beton taban, mermer veya seramik döşeme

Teknik Ürün Verileri

Baz	Modifiye silan polimer
Fiziksel görünüm	Bej macun veya özel renkler
Katların yüzdesi	Yaklaşık %70
Gümrük kodu	3909 5090
Çalışma Sıcaklığı	+10°C +35°C
Bekleme süresi	Yok
Açık zaman	Yaklaşık 60-90 dakika
Yapışmadan sonra yürüme süresi	10-12 saat
Tam yapışma zamanı	48/72 saat
Zımparalamadan önce bekleme süresi	3 gün

Ambalaj

ÜRÜN KODU	AĞIRLIK	BİRİM	AMBALAJ TÜRÜ	KOLİ İÇİ ADEDİ
20157-N	15	kg	Kova	1

ADHESIVA ST 25 ECO



Resa / Yield / Выход / Sarfiyat: **600 - 800 g/m²**

IT

Adesivo mono-componente, a base di polimeri silanici modificati. Esprime un basso modulo di elasticità specifico per l'incollaggio di LVT, SPC e LVT rigidi adatto anche come adesivo universale per la posa di tutti i tipi di rivestimenti resilienti, in particolare tutti i tipi di PVC.

Campi di applicazione

- LVT ("Luxury Vinyl Tiles")
- LVT rigidi in piastre o doghe
- PVC omogeneo ed eterogeneo in teli e piastre
- PVC su schiuma e multistrato
- Piastrelle viniliche semi flessibili (VCT)
- Moquette con rovescio di tutti i tipi (lattice, PVC in schiuma e poliuretano espanso,
- juta naturale e in Action-Bac®, ecc.
- Linoleum con retro di ogni tipo;
- Pavimenti a base poliuretanic
- Pavimenti e rivestimenti poliolefinici e privi di cloro;
- Pavimenti e rivestimenti in gomma (in piastre e teli, inclusi i pavimenti multistrato con retro in gomma o schiuma).

Dati tecnici del prodotto

Base	Silanica modificata
Aspetto	Crema bianca
Peso specifico	1.5Kg/l
Codice doganale	3909 5090
Temperatura di applicazione	Da +10°C a +35°C
Tempo aperto	35-50 Minuti
Tempo di presa	2-3 ore
Pedonabilità leggera	6/8 ore
Pedonabilità pesante (a seconda dei supporti)	24/48 ore
Elasticità adeguata ai supporti	Ottima
Resistenza all'invecchiamento	Ottima
Resistenza all'umidità	Ottima
Adesione e coesione (PVC, LVT, Gomma, linoleum)	Eccellente

Confezioni

CODICE PRODOTTO	PESO	UNITÀ	CONFEZIONE	PZ IN BOX
20156-N	15	kg	Secchiello	1

UK

Single-component adhesive, with a modified polymeric silane base. It has a specific low-modulus elasticity for fixing rigid LVT, SPC and LVT and is also suitable as a general-purpose adhesive for laying all types of cushioned flooring, in particular all types of PVC.

Application

- LVT ("Luxury Vinyl Tiles")
- Rigid LVT in tiles or sheets
- Pure and blended PVC tiles and flooring on the roll
- PVC with foam backing and on multi-layered backing
- Vinyl Composite Tiles (VCT)
- Carpet with all types of backing (latex, PVC and polyurethane foam, natural jute and Action-Bac etc)
- Linoleum with all types of backing
- Polyurethane-backed flooring
- Polyolefin and chlorine-free flooring
- Rubber flooring (in tiles and sheets, including laminate flooring with a rubber or foam backing)

Technical data

Base	Modified Silane
Appearance and colour	White paste
Specific weight	1.5Kg/l
Customs code	3909 5090
Operating temperature	From +10°C to +35°C
Open Time	35-50 Minutes
Adhesion Time	2-3 hours
Walking resistance	6/8 hours
Heavyweight resistance	24/48 hours
Supporting elasticity	Very Good
Resistance to aging	Very Good
Resistance to humidity	Very Good
Adhesion and cohesion (PVC, LVT, Rubber, Linoleum)	Excellent

Packages

PRODUCT CODE	WEIGHT	UNIT	TYPE OF PACKAGING	PCS IN BOX
20156-N	15	kg	Bucket	1

RU

Представляет собой однокомпонентный клей на модифицированной полимерно-силановой основе. Он обладает специфической низкомолекулярной эластичностью для крепления жестких LVT, SPC и LVT покрытий, а также подходит в качестве клея общего назначения для укладки всех типов мягких полов, в частности всех типов ПВХ.

Использование

- LVT ("Виниловая плитка Люкс")
- Жесткий LVT в плитках или листах
- Гомогенные и гетерогенные ПВХ плитки и напольные покрытия в рулонах
- ПВХ на вспененной основе и на многослойной основе
- Виниловые композитные плитки (VCT)
- Ковровые покрытия со всеми типами подложки (латекс, ПВХ и пенополиуретан, натуральный джут, Экшн-Бэк и т.д.)
- Линолеум со всеми видами основы
- Напольные покрытия с полиуретановой подложкой
- Полиолефиновые и не содержащие хлора напольные покрытия
- Резиновые напольные покрытия (в виде плиток и листов, включая ламинат с резиновой или пенопластовой подложкой)

Технические данные продукта

Основа	Модифицированная полимерно-силановая
Внешний вид	Белая паста
Удельный вес	1,5 кг/л
Таможенный код	3909 5090
Рабочая температура	от +10 °С до +35 °С
Время работы	35-50 минут
Время адгезии	2-3 часа
Можно ходить после приклеивания	Через 6-8 часов
Полная нагрузка (в зависимости от основы)	Через 24-48 часов
Поддерживающая эластичность	Очень хорошая
Устойчивость к старению	Очень хорошая
Влагуустойчивость	Очень хорошая
Адгезия и сцепление (ПВХ, LVT, Резина, Линолеум)	Отличная

Упаковка

АРТИКУЛ	ВЕС	ЕД. ИЗМ.	УПАКОВКА	ШТ. В УПАК.
20156-N	15	кг.	Ведро	1

TR

ST 25 ECO ADHESIVE, modifiye polimerik silan bazlı tek bileşenli bir yapıştırıcıdır. Sert LVT, SPC ve LVT'yi sabitlemek için belirli bir düşük modül esnekliğine sahiptir ve ayrıca her türlü destekli döşemenin, özellikle de her türlü PVC'nin döşenmesi için genel amaçlı bir yapıştırıcı olarak uygundur.

Uygulama

- LVT ("Lüks Vinil Karolar")
- Karo veya levhalardaki sert LVT
- Rulo üzerinde saf ve harmanlanmış PVC karo ve döşeme
- Köpük sırtlı ve çok katmanlı sırtlı PVC
- Vinil Kompozit Karolar (VCT)
- Her türlü destekli halı (lateks, PVC ve poliüretan köpük, doğal jüt ve Action-Bac vb.)
- Her türlü astarlı muşamba
- Poliüretan destekli döşeme
- Poliölefin ve klorsuz döşeme
- Kauçuk döşeme (kauçuk veya köpük destekli laminat parke dahil olmak üzere karo ve levhalarda)

Teknik Ürün Verileri

Baz	Modifiye Silan
Görünüm	Beyaz macun
Özgül ağırlık	1.5Kg/l
Gümrük kodu	3909 5090
Çalışma sıcaklığı	+10°C ile +35°C arası
Açık Zaman	35-50 Dakika
Yapışma süresi	2-3 saat
Yürüme direnci	6/8 saat
Ağırlık direnci (tabana bağlı olarak)	24/48 saat
Destekleyici elastikiyet	Çok iyi
Yaşlanmaya karşı direnç	Çok iyi
Neme karşı direnç	Çok iyi
Yapışma ve kohezyon (PVC, LVT, Kauçuk, Muşamba)	Mükemmel

Ambalaj

ÜRÜN KODU	AĞIRLIK	BİRİM	AMBALAJ TÜRÜ	KOLİ İÇİ ADEDİ
20156-N	15	kg	Kova	1



SPECIAL PU



Resa / Yield / Выход / Sarfiyat: **800 - 1000 g/m²**

IT

Collante poliuretano mono componente, specifico per l'incollaggio di pavimenti in legno prefinito e massello di qualsiasi tipo. Esente da solventi, basso modulo di elasticità.

- + Senza solventi facilmente infiammabili
- + Non contiene acqua
- + Bassissimo ritiro

Campi di applicazione

- Pavimentazioni in legno anche soggette a traffico pesante
- Pavimentazioni in legno di qualsiasi formato ed essenza
- Pavimenti in legno multistrato o massello
- Pavimentazioni in legno prefinito, verniciato su cemento, marmo piastrelle in ceramica.
- Adatto per pavimenti radianti

Dati tecnici del prodotto

Base	Poliuretano
Aspetto fisico	Crema beige o colorata a richiesta
Percentuale di solidi	Circa 100%
Codice doganale	3909 5090
Temperatura di applicazione	+10°C +35°C
Tempo di attesa	Nessuno
Tempo aperto	Circa 60-90 minuti
Pedonabilità dopo l'incollaggio	10-12 ore
Tempo di presa finale	48/72 ore
Tempo di attesa per levigatura	3 giorni

Confezioni

CODICE PRODOTTO	PESO	UNITÀ	CONFEZIONE	PZ IN BOX
20116-N	5	kg	Secchiello	1
20115-N	15	kg	Secchiello	1

UK

Single component polyurethane adhesive created for installation of solid and pre finished wooden flooring of all types. Solvent free with low elasticity.

- + Free from combustible solvents
- + No water
- + Very low shrinkage

Application

- Wooden flooring even in heavy traffic areas
- Wooden flooring in any format and origin
- Laminated or solid wooden flooring
- Pre finished wooden flooring laid on cement, marble or porcelain tiles
- Underfloor heating

Technical data

Base	Polyurethane
Physical appearance	Beige paste or colours by request
Percentage of solids	Approx 100%
Customs code	3909 5090
Operating temperature	+10°C +35°C
Wait time	None
Open time	Approx 60-90 minutes
Weight bearing after application	10-12 hours
Completed drying time	48/72 ours
Time before sanding	3 days

Packages

PRODUCT CODE	WEIGHT	UNIT	TYPE OF PACKAGING	PCS IN BOX
20116-N	5	kg	Bucket	1
20115-N	15	kg	Bucket	1

RU

Однокомпонентный полиуретановый клей, созданный для укладки деревянных полов. Не содержит растворителей, низкая эластичность.

- + Низкая усадка
- + Не содержит воды
- + Не содержит растворителей, поэтому снижает воспламеняемость

Использование

- Деревянных полов даже в местах с высокой проходимостью
- Деревянных полов любого формата и происхождения
- Ламинированных или массивных деревянных полов
- Деревянных полов на цементе, мраморе, битой керамике
- Деревянных настилов на теплый пол

Технические данные продукта

База	Полиуретан
Внешность	Бежевая паста или нестандартные цвета
Процент твердых веществ	Около 100 %
Таможенный код	3909 5090
Рабочая Температура	+10°C +35°C
Время ожидания	Нет
Время в открытом состоянии	Приблизительно 60-90 минут
Прогулка после применения	10-12 часов
Время полного прилипания	48-72 часа
Время ожидания перед шлифованием	3 дня

Упаковка

Артикул	Вес	Ед. Изм.	Упаковка	шт. в упак.
20116-N	5	кг	Ведро	1
20115-N	15	кг	Ведро	1

TR

Tek komponentli poliüretan yapıştırıcı, ahşap zeminlerin döşenmesi için dizayn edilmiştir. Solventsiz, düşük elastikiyet.

- + Düşük büzülme
- + Su içermez
- + Solvent içermediği için alev alma özelliği yoktur

Uygulama

- Yüksek trafikli alanlarda ahşap döşeme
- Herhangi bir formatta ve kökende ahşap döşeme
- Lamine veya masif ahşap döşeme
- Çimento, mermer, kırık seramik üzerinde ahşap döşeme
- Yerden ısıtmada ahşap döşeme

Teknik Ürün Verileri

Bazı	Poliüretan
Fiziksel görünüm	Bej macun veya istenilen özel renklerde
Katı yüzdesi	Yaklaşık 100%
Gümrük Kodu	3909 5090
Çalışma sıcaklığı	+10°C +35°C
Bekleme süresi	Yok
Açık zaman	Yaklaşık 60-90 dk.
Uygulama Sonrası Basma Süresi	10-12 sa
Tam yapışma süresi	48/72 sa
Zımparalamadan önce bekleme süresi	3 gün

Ambalaj

ÜRÜN KODU	AĞIRLIK	BİRİM	AMBALAJ TÜRÜ	KOLİ İÇİ ADEDİ
20116-N	5	kg	Kova	1
20115-N	15	kg	Kova	1

SPECIAL PU 2K



Resa / Yield / Выход / Sarfiyat: 1000 - 1200 g/m²

IT

Adesivo strutturale di alta qualità, composta da un sistema poliuretano bi-componente (A+B), specifico per l'incollaggio di pavimenti in legno.

- + Basso ritiro
- + Assenza di solventi
- + Assenza di acqua libera

Campi di applicazione

- Pavimenti in legno su cemento, marmo, ceramica abrasa ecc
- Incollaggio di parquet su supporti radianti

Dati tecnici del prodotto

Aspetto della pasta base (COMP. A)	Pasta tixotropica di colore bianco
Aspetto dell'indurente (COMP.B)	Liquido color caramello
Rapporto in peso della miscela	9:1- TOT - 10 kg COMP. A - 9 Kg COMP B -1 Kg
Codice doganale (A e B)	3909 5090
Temperatura minima di applicazione	+12°C
Peso specifico	1.54 Kg/l
Pot life	60/70 minuti a 25°C
Pedonabilità dopo l'incollaggio	10/12 ore a 25°C
Tempo di attesa per la levigatura	3/4 giorni a 25°C

Confezioni

CODICE PRODOTTO	PESO	UNITÀ	CONFEZIONE	PZ IN BOX
20161-N	10	kg	Secchiello	1

UK

High quality structural adhesive, comprising a bi-component polyurethane formula (A+B) specifically for laying wooden flooring.

- + Low shrinkage
- + Solvent free
- + Absence of water

Application

- Wooden flooring on cement, marble, rough porcelain etc
- Applying to underfloor heating

Technical data

Physical appearance of paste (Part. A)	White thixotropic paste
Physical appearance of hardener (Part. B)	Brown liquid
Weight ratio of mixture	9:1- TOT - 10 kg COMP. A - 9 Kg COMP B -1 Kg
Customs code (A & B)	3909 5090
Minimum operating temperature	+12°C
Specific weight	1.54 Kg/l
Open time	60/70 minutes a 25°C
Load bearing after application	10/12 hours at 25°C
Wait time before sanding	3/4 days at 25°C

Packages

PRODUCT CODE	WEIGHT	UNIT	TYPE OF PACKAGING	PCS IN BOX
20161-N	10	kg	Bucket	1

RU

Высококачественный структурный клей, состоящий из двухкомпонентной полиуретановой системы (A+B), предназначенной для укладки деревянных полов.

- + Низкая усадка
- + Не содержит растворителей
- + Без излишков воды

Использование

- Деревянные полы на цементе, мраморе, битой керамике
- Приклеивание паркета на полы с подогревом

Технические данные продукта

Внешний вид смолы (комп. А)	Белая тиксотропная паста
Внешний вид (комп. Б)	Светло-коричневая жидкость
Соотношение между компонентами	комп. А 9 кг комп. Б 1 кг итого 10 кг
Таможенный код (А & Б)	3909 5090
Минимальная рабочая температура	+ 12 °С
Удельный вес	1,54 кг / л
Время открытия	60-70 минут при 25 °С
Время выдержки после приклеивания	10-12 часов при 25 °С
Время ожидания перед шлифованием паркета	3-4 дня при 25 °С

Упаковка

Артикул	ВЕС	ЕД. ИЗМ.	УПАКОВКА	ШТ. В УПАК.
20161-N	10	кг.	Ведро	1

TR

SPECIAL PU 2K, ahşap döşemelerin sabitlenmesi için oluşturulan iki bileşenli poliüretan sistemden (A + B) oluşan yüksek kaliteli bir yapısal yapıştırıcıdır.

- + Düşük büzülme
- + Solvent içermez
- + Sudan arındırılmış

Uygulama

- Çimento, mermer, kırık seramik üzerine ahşap döşeme
- Yerden ısıtma üzerine parke yapıştırma

Teknik Ürün Verileri

Macunun görünümü (BİLEŞEN A)	Beyaz tixotropik macun
Sertleştiricinin görünümü (BİLEŞEN B)	Açık kahverengi sıvı
Harmanlanmış ağırlık oranı	KISIM A 9 kg KISIM B 1 kg TOPLAM 10 kg
Gümrük Kanunu (A & B)	3909 5090
Minimum çalışma sıcaklığı	+12°C
Özgül ağırlık	1.54 Kg/l
Açık zaman	25°C'de 60/70 dakika
Yapışmadan sonra yürüme süresi	25°C'de 10/12 saat
Zımparalamadan önce bekleme süresi	25°C'de 3/4 gün

Ambalaj

ÜRÜN KODU	AĞIRLIK	BİRİM	AMBALAJ TÜRÜ	KOLİ İÇİ ADEDİ
20161-N	10	kg	Kova	1



ADHESIVA 2PG



Resa / Yield / Выход / Sarfiyat: 800 - 1000 g/m²

IT

Adesivo strutturale bi-componente epossi-poliuretano (A+B), adatto per l'incollaggio di pavimenti in gomma, resilienti e pavimentazioni sportive in interno ed esterno, parquet prefinito o massello di qualsiasi tipo ed essenza.

- + Senza solventi
- + Forte presa
- + Basso ritiro

Campi di applicazione

- Pavimentazione in gomma a quadrotte o teli soggetti a traffico pesante
- Pavimentazioni viniliche su cemento, marmo o ceramica
- Pavimentazioni in gomma anche naturale con rovescio ruvido o liscio
- anche in esterno
- Erba sintetica
- Parquet prefinito
- Parquet multistrato
- Parquet massello di qualsiasi spessore

Dati tecnici del prodotto

Base	Epossi-poliuretano
Aspetto fisico	Crema beige o colorata a richiesta
Rapporto	9:1
Percentuale di solidi	Circa 60%
Codice doganale	(AeB) 3909 5090
Temperatura di applicazione	+10°C +35°C
Tempo di attesa	Nessuno
Tempo aperto	Circa 60 minuti
Pedonabilità dopo l'incollaggio	12-24 ore
Tempo di asciugatura	48 ore

Confezioni

CODICE PRODOTTO	PESO	UNITÀ	CONFEZIONE	PZ IN BOX
20047-6-2-N	5	kg	Secchiello	1
20048-10-N	10	kg	Secchiello	1

UK

Structural two-component epoxy-polyurethane adhesive (A+B), suitable for gluing rubber, resistant and both indoor and outdoor sports floorings, pre-finished parquet or hardwood of any kind.

- + Solvent free
- + Strong grip
- + Low shrinkage

Application

- Rubber floorings with tiles or sheets subject to heavy traffic
- Vinyl floorings on cement, marble or ceramic
- Rubber floorings, including natural rubber, with smooth or rough reverse
- also outdoor
- Synthetic grass
- Pre-finished parquet
- Multi-layer parquet
- Hardwood of any thickness

Technical data

Base	Epoxy-polyurethane
Physical appearance	Cream beige or coloured upon request
Ratio	9:1
Percentage of solids	Around 60%
Customs code	(AeB) 3909 5090
Temperature of application	+10°C +35°C
Waiting time	None
Open time	Around 60 minutes
Walkability after application	12-24 hours
Drying time	48 hours

Packages

PRODUCT CODE	WEIGHT	UNIT	TYPE OF PACKAGING	PCS IN BOX
20047-6-2-N	5	kg	Bucket	1
20048-10-N	10	kg	Bucket	1

RU

Структурный двухкомпонентный эпоксидно-полиуретановый клей (A+B), подходит для укладки резиновых, контрактных полов, а также спортивных полов в помещении и на открытом воздухе, предварительно обработанного паркета или твердых пород дерева любого вида.

- + Не содержит растворителей
- + Сильное сцепление
- + Низкая усадка

Использование

- Напольных покрытий в виде плитки или рулонных для мест с высокой проходимостью
- Виниловых полов на цементном, мраморном или керамическом основании
- Мягких полов, включая натуральный каучук, с гладкой или текстурированной основой, в том числе - для использования под открытым небом
- Синтетической травы
- Готового паркета
- Ламинированного паркета
- Твердой древесины любой толщины

Технические данные продукта

Основа	Эпоксидно-полиуретановая
Внешний вид	Кремово-бежевый или окрашенный по запросу
Соотношение	9:1
Процент твердых веществ	Около 60%
Таможенный код	(A+B) 3909 5090
Температура нанесения	+ 10 ° C + 35 ° C
Время ожидания	Нет
Хранить в открытом состоянии	Около 60 минут
Ступенчатая стойкость после нанесения	12-24 часа
Время высыхания	48 часов

Упаковка

АТИКУЛ	ВЕС	ЕД. ИЗМ.	УПАКОВКА	ШТ. В УПАК.
20047-6-2-N	5	кг.	Ведро	1
20048-10-N	10	кг.	Ведро	1

TR

Yapısal iki bileşenli epoksi-poliüretan yapıştırıcı (A + B), kauçuk, kontrplak döşeme ve hem iç hem de dış mekan spor zeminleri, hazır parke veya her türlü parke döşemeye uygundur.

- + Solvent içermez
- + Güçlü kavrama
- + Düşük büzülme

Uygulama

- Karo veya rulo halinde yüksek trafiğe sahip destekli döşeme
- Çimento, mermer veya seramik üzerine vinil zemin kaplamaları
- Dış mekan kullanımı da dahil olmak üzere pürüzsüz veya dokulu sirtli,
- doğal kauçuk dahil destekli döşeme
- Sentetik çim
- Hazır parke
- Lamine parke
- Herhangi bir kalınlıkta parke

Teknik Ürün Verileri

Baz	Epoksi-poliüretan
Fiziksel görünüm	Talep üzerine krem bej veya renkli
Oran	9:1
Katların yüzdesi	Yaklaşık %60
Gümrük kodu	(AeB) 3909 5090
Uygulama sıcaklığı	+10°C +35°C
Bekleme süresi	Yok
Açık zaman	Yaklaşık 60 dakika
Uygulamadan sonra adıma dayanıklı	12-24 saat
Kuruma süresi	48 saat

Ambalaj

ÜRÜN KODU	AĞIRLIK	BİRİM	AMBALAJ TÜRÜ	KOLİ İÇİ ADEDİ
20047-6-2-N	5	kg	Kova	1
20048-10-N	10	kg	Kova	1

**IT Prodotti
per pavimentazioni
sportive**

**EN Adhesives
for sports
floorings**

**RU Клеи для
спортивных
покрытий**

**TR Spor zeminleri için
yapıştırıcılar**



REXILGUM



Resa / Yield / Выход / Sarfiyat: 300 - 400 g/m²

IT

Adesivo acrilico multiuso. Adatto per l'incollaggio di tutti i tipi di pavimenti in PVC (eterogeneo ed omogeneo), pavimenti in gomma naturale e sintetica, moquette e pavimenti tessili, linoleum, pavimenti resilienti, LTV e pavimentazioni sportive indoor.

- + Ottimo tempo aperto
- + Forte presa iniziale
- + Basso VOC (sostanze organiche volatili)
- + Alta resa

Campi di applicazione

- Pavimentazioni in vinile omogeneo e PVC
- Piastrelle e quadrotte in PVC
- Copri pavimenti in PVC su piastrelle in ceramica o marmo
- Pavimentazioni in linoleum con rovescio in juta
- Pavimentazioni in sughero naturale o con supporto in PVC
- Pavimenti in gomma anche naturale con rovescio ruvido o liscio
- Pavimentazioni sportive in interno

Dati tecnici del prodotto

Base	Resina acrilica
Aspetto fisico	Crema beige
PH	6.7
Viscosità	35000-40000 cps
Percentuale di solidi	Circa 70%
Codice doganale	3506 9100
Temperatura di applicazione	+5°C +40°C
Tempo di attesa	15-20 minuti
Tempo aperto	Circa 30-40 minuti
Completa asciugatura	24 ore
Non infiammabile	

Confezioni

CODICE PRODOTTO	PESO	UNITÀ	CONFEZIONE	PZ IN BOX
20027-2-N	6	kg	Secchiello	1
20028-N	13	kg	Secchiello	1
20029-N	20	kg	Secchiello	1

UK

Multipurpose acrylic adhesive created to fix all types of PVC flooring (pure and blended), flooring in natural and synthetic rubber, tiles and textile flooring, linoleum, cushioned flooring, LVT, and indoor sports flooring.

- + Long open time
- + Strong initial grab
- + Low VOC (Volatile Organic Compounds)
- + High yield

Application

- Pure vinyl flooring and PVC
- PVC tiles and squares
- PVC coverings for ceramic and marble tiles
- Linoleum flooring with jute backing
- Natural cork flooring or with PVC backing
- Natural rubber flooring with rough or smooth backing
- Indoor sports flooring

Technical data

Base	Acrylic Resin
Physical Appearance	Beige paste
PH	6.7
Viscosity	35000-40000 cps
Percentage of solids	Approx 70%
Customs Code	3506 9100
Operating Temperature	+5°C +40°C
Waiting Time	15-20 minutes
Open Time	Approx 30-40 minutes
Complete Drying Time	24 ore
Not flammable	

Packages

PRODUCT CODE	WEIGHT	UNIT	TYPE OF PACKAGING	PCS IN BOX
20027-2-N	6	kg	Bucket	1
20028-N	13	kg	Bucket	1
20029-N	20	kg	Bucket	1

RU

Универсальный акриловый клей, созданный для крепления всех типов напольных покрытий из ПВХ (гомогенных и гетерогенных), напольных покрытий из натурального и синтетического каучука, плиток и текстильных покрытий, линолеума, мягких напольных покрытий, LVT и спортивных покрытий для помещений.

- + Долгое время для работы
- + Сильное начальное схватывание
- + Низкое содержание ЛОС
- + Высокий выход продукта

Использование

- Гомогенные виниловые полы и ПВХ
- ПВХ плитки и квадраты
- ПВХ покрытия для керамической и мраморной плитки
- Напольное покрытие из линолеума с джутовой подложкой
- Полы из натуральной пробки или с ПВХ подложкой
- Напольное покрытие из натурального каучука с шероховатой или гладкой подложкой
- Напольное покрытие для занятий спортом в помещении

Технические данные продукта

Основа	Акриловая смола
Внешний вид	Бежевая паста
PH	6.7
Вязкость	35000-40000 cps
Процентное содержание твердых частиц	около 70%
Таможенный код	3506 9100
Рабочая температура	+ 5 ° C + 40 ° C
Время ожидания	15-20 минут
Время открытия	около 30-40 минут
Время полного высыхания	24 часа
Негорючий	

Упаковка

АТИКУЛ	ВЕС	ЕД. ИЗМ.	УПАКОВКА	ШТ. В УПАК.
20027-2-N	6	кг.	Ведро	1
20028-N	13	кг.	Ведро	1
20029-N	20	кг.	Ведро	1

TR

REXILGUM, her türlü PVC döşemeyi (saf ve harmanlanmış), doğal ve sentetik ka- uçukta döşemeyi, karo ve tekstil döşemeyi, muşamba, destekli döşemeyi, LVT'yi ve iç mekan spor döşemelerini sabitlemek için oluşturulan çok amaçlı bir akrilik yapıştırıcıdır.

- + Uzun açık zaman
- + Güçlü ilk kavrama
- + Çok düşük VOC (Uçucu Organik Bileşikler)
- + Yüksek verim

Uygulama

- Saf vinil döşeme ve PVC
- PVC karo ve dörtgenler
- Seramik ve mermer fayanslar üzerinde PVC kaplamalar
- Jüt altlıklı linolyum döşeme
- Doğal mantar döşeme veya PVC destekli
- Pürüzlü veya pürüzsüz destekli doğal kauçuk döşeme
- İç mekan spor döşeme

Teknik Ürün Verileri

Baz	Akrilik Reçine
Fiziksel görünüm	Bej macun
PH	6.7
Viskozite	35000-40000 cps
Katların yüzdesi	Yaklaşık %70
Gümrük kodu	3506 9100
Çalışma Sıcaklığı	+5°C +40°C
Bekleme Süresi	15-20 dakika
Açık Zaman	Yaklaşık 30-40 dakika
Tam Kuruma Süresi	24 cevher
Yanmaz	

Ambalaj

ÜRÜN KODU	AĞIRLIK	BİRİM	AMBALAJ TÜRÜ	KOLİ İÇİ ADEDİ
20027-2-N	6	kg	Kova	1
20028-N	13	kg	Kova	1
20029-N	20	kg	Kova	1

REXILGUM ECO PLUS



Resa / Yield / Выход / Sarfiyat: 300 - 400 g/m²

IT

Adesivo in dispersione acquosa multiuso. Adatto per l'incollaggio di tutti i tipi di pavimenti in PVC (eterogeneo ed omogeneo), pavimenti in gomma naturale e sintetica, moquette e pavimenti tessili, linoleum, pavimenti resilienti, LTV e pavimentazioni sportive indoor.

- + Ottimo tempo aperto
- + Forte presa iniziale
- + Basso VOC (sostanze organiche volatili)

Campi di applicazione

- Pavimentazioni in vinile omogeneo e PVC
- Piastrelle e quadrotte in LVT
- Copri pavimenti in PVC su piastrelle in ceramica o marmo
- Pavimentazioni in linoleum con rovescio in juta
- Pavimentazioni in sughero naturale o con supporto in PVC
- Pavimenti in gomma anche naturale con rovescio ruvido o liscio
- Pavimentazioni sportive indoor

Dati tecnici del prodotto

Base	Resina acrilica
Aspetto fisico	Crema marrone
PH	6,7
Viscosità	35000-40000 cps
Percentuale di solidi	Circa 70%
Codice doganale	3506 9100
Temperatura di applicazione	+5°C +40°C
Tempo di attesa	15-20 minuti
Tempo aperto	Circa 30-40 minuti
Completa asciugatura	24 ore
Non infiammabile	

Confezioni

CODICE PRODOTTO	PESO	UNITÀ	CONFEZIONE	PZ IN BOX
20165	6	kg	Secchiello	1
20166	13	kg	Secchiello	1
20167	20	kg	Secchiello	1

UK

Multipurpose water-based adhesive created to fix all types of PVC flooring (pure and blended), flooring in natural and synthetic rubber, tiles and textile flooring, linoleum, cushioned flooring, LVT, and indoor sports flooring.

- + Long open time
- + Strong initial grab
- + Low VOC (Volatile Organic Compounds)

Application

- Pure vinyl flooring and PVC
- LVT tiles and carpet tiles
- PVC coverings for ceramic and marble tiles
- Linoleum flooring with jute backing
- Natural cork flooring or with PVC backing
- Natural rubber flooring with rough or smooth backing
- Indoor sports flooring

Technical data

Base	Acrylic Resin
Physical appearance	Brown paste
PH	6.7
Viscosity	35000-40000 cps
Percentage of Solids	Approx 70%
Customs Code	3506 9100
Operating Temperature	+5°C +40°C
Open Time	15-20 minutes
Complete Drying Time	Approx 30-40 minutes
Available for use	24 hours
Non inflammable	

Packages

PRODUCT CODE	WEIGHT	UNIT	TYPE OF PACKAGING	PCS IN BOX
20165	6	kg	Bucket	1
20166	13	kg	Bucket	1
20167	20	kg	Bucket	1

RU

Универсальный клей на водной основе, созданный для монтажа всех типов напольных покрытий из ПВХ (гомогенных и гетерогенных), напольных покрытий из натурального и синтетического каучука, плиток и текстильных напольных покрытий, линолеума, мягких напольных покрытий, LVT и напольных покрытий для спортивных помещений.

- + Долгое время для работы
- + Сильное начальное схватывание
- + Низкое содержание ЛОС (летучие органические соединения)

Использование

- Гомогенные виниловые полы и ПВХ
- Плитка LVT и ковровая плитка
- Покрытия из полиэстера и полистирола
- ПВХ покрытия для керамической и мраморной плитки
- Напольное покрытие из линолеума с джутовой подложкой
- Полы из натуральной пробки или с ПВХ подложкой
- Напольное покрытие из натурального каучука с шероховатой или гладкой подложкой
- Напольное покрытие для занятий спортом в помещении

Технические данные продукта

Основа	Акриловая смола
Внешний вид	Коричневая паста
PH	6,7
Вязкость	35000-40000 cps
Процентное содержание твердых веществ	веществ около 70%
Таможенный код	3506 9100
Рабочая температура	+ 5 ° C + 40 ° C
Время открытия	15-20 минут
Время полного высыхания	около 30-40 минут
Пригоден для использования	24 часа
Не воспламеняется	

Упаковка

Артикул	Вес	Ед. Изм.	Упаковка	Шт. в упак.
20165	6	кг.	Ведро	1
20166	13	кг.	Ведро	1
20167	20	кг.	Ведро	1

TR

REXILGUM, her türlü PVC döşemeyi (saf ve harmanlanmış), doğal ve sentetik ka- uçukta döşemeyi, karo ve tekstil döşemeyi, muşamba, destekli döşemeyi, LVT'yi ve iç mekan spor döşemelerini sabitlemek için oluşturulan çok amaçlı bir akrilik yapıştırıcıdır.

- + Uzun açık zaman
- + Güçlü ilk kavrama
- + Çok düşük VOC (Uçucu Organik Bileşikler)
- + Yüksek verim

Uygulama

- Saf vinil döşeme ve PVC
- PVC karo ve dörtgenler
- Seramik ve mermer fayanslar üzerine PVC kaplamalar
- Jüt altlıklı linolyum döşeme
- Doğal mantar döşeme veya PVC destekli
- Pürüzlü veya pürüzsüz destekli doğal kauçuk döşeme
- İç mekan spor döşeme

Teknik Ürün Verileri

Baz	Akrilik reçine
Fiziksel görünüm	Kahverengi macun
PH	6,7
Viskozite	35000-40000 cps
Katların Yüzdesi	Yaklaşık %70
Gümrük kodu	3506 9100
Çalışma Sıcaklığı	+5°C +40°C
Açık Zaman	15-20 dakika
Tam Kuruma Süresi	Yaklaşık 30-40 dakika
Kullanıma hazır	24 saat
Yanmaz	

Ambalaj

ÜRÜN KODU	AĞIRLIK	BİRİM	AMBALAJ TÜRÜ	KOLİ İÇİ ADEDİ
20165	6	kg	Kova	1
20166	13	kg	Kova	1
20167	20	kg	Kova	1



EPOXY ECO



IT

Adesivo strutturale di qualità epossi-poliuretano bi-componente (A+B).

EPOXY ECO è specifico per supporti assorbenti, non assorbenti o sensibili all'umidità, come cemento, pietra, ceramica, metallo, ecc. Adatto alla posa all'interno e all'esterno di pavimenti in gomma, PVC e di tutti i tipi di pavimentazioni resilienti e tessili, in particolare in presenza di temperature

estreme dovute a radiazione diretta, ad intensi stress meccanici dovuti a carrelli elevatori, muletti o a frequenti lavaggi (in particolare nel caso in cui i rivestimenti non siano saldati o sigillati), adatto per piste d'atletica e pavimentazioni sportive in genere.

Campi di applicazione

- Piste d'atletica e pavimentazioni sportive in gomma su asfalto, pavimentazioni sportive resilienti indoor
- Pavimentazioni anti-trauma in gomma riciclata su asfalto
- PVC omogeneo ed eterogeneo in teli e quadrotte
- PVC su schiuma e multistrato
- LVT
- Piastrelle in vinile semi flessibile (VCT)
- Moquette con rovescio di ogni tipo (in schiuma di PVC e poliuretano, in juta naturale ed in Action-Bac, ecc)
- Linoleum con retro di ogni tipo, pavimenti a base poliuretano

UK

High quality structural epoxy-polyurethane two-component adhesive (A+B).

EPOXY ECO is specific for both absorbent and non absorbent surfaces also sensitive to humidity, cement, stone, ceramic, metal, ecc. Suitable for both outdoor and indoor rubber and PVC floorings and all kinds of resilient and textile surfaces, in particular in the presence of high temperatures

caused by direct sunlight, high mechanical stress or frequent washing (especially in cases where the coverings are not welded or sealed), also suitable for athletics tracks and sports floorings in general.

Application

- Athletic tracks and sport floorings in rubber on asphalt, resilient indoor sport floorings
- Anti-trauma floorings in recycled rubber on asphalt
- Homogeneous and heterogeneous PVC in sheets and tiles
- PVC on foam and multi-layer
- LVT
- Tiles in semi flexible vinyl
- Moquette with any kind of reverse (PVC foam and polyurethane, natural juta and Action-Bac, ecc.)
- Linoleum with any kind of reverse, polyurethane based floorings

RU

Структурный двухкомпонентный (A+B) эпоксидно-полиуретановый клей.

EPOXY ECO был создан для впитывающих и невпитывающих оснований или оснований с повышенной влажностью, цементных, каменных, керамических, металлических и т.д. Подходит для внутреннего и наружного применения на резиновых полах, поливинилхлориде, а также для всех типов мягких и текстильных напольных

покрытий, особенно в зонах с высокой температурой или под прямыми солнечными лучами, или там, где существует механическая нагрузка из-за вилочных погрузчиков или других подъемных машин, или там, где требуется частая мойка, и подходит для спортивных дорожек и как покрытие спортивного назначения.

Использование

- Спортивных дорожек и спортивных покрытий из резины на асфальте, спортивных покрытий с мягкой подкладкой для помещений
- Противоударных покрытий из переработанной резины на асфальте
- Гомогенных и гетерогенных ПВХ покрытий в рулоне или в виде плитки
- Вспененных или ламинированных ПВХ покрытий
- ЛВТ
- Полугибкой виниловой плитки (VCT)
- Ковров с любым видом основы (ПВХ или пенополиуретан, натуральный джут или Экшн-Бак и т.д.)
- Линолеума с любым типом основы, напольных покрытий на полиуретановой основе.

TR

EPOXY ECO, iki bileşenli (A + B) epoksi-poliüretan yapısal bir yapıştırıcıdır.

EPOXY ECO, emici zeminler, emici olmayan zeminler veya nem, çimento, taş, seramik, metalik vb. olanlar için üretilmiştir. Özellikle yüksek sıcaklık veya doğrudan güneş ışığı alan alanlarda, veya forkliftler veya diğer kaldırma makineleri nedeniyle mekanik stresin olduğu veya sık

yakamanın olduğu yerlerde Kauçuk zemin, PVC ve her türlü destekli ve tekstil zemin kaplamalarında iç ve dış mekan kullanımına, ve atletik pistler ve genel amaçlı spor zemin kaplamaları için uygundur.

Uygulama

- Asfaltta kauçuktan atletik parkurlar ve spor zeminleri, kapalı alanda destekli spor zeminleri
- Asfaltta geri dönüştürülmüş kauçuktan darbeye dayanıklı döşeme
- Rulo veya karo olarak saf ve harmanlanmış PVC
- Köpük destekli veya lamine PVC
- LVT
- Yarı esnek vinil karolar (VCT)
- Her türlü destekli halılar (PVC veya poliüretan köpük, doğal jüt veya Action-Bac vb.)
- Her türlü astarlı muşamba, poliüretan esaslı döşeme.

Resa / Yield / Выход / Sarfiyat: 800 - 1000 g/m²



Dati tecnici del prodotto

Aspetto della pasta base (comp.A)	Pasta tixotropica di colore bianco
Aspetto dell'indurente (comp.B)	Liquido trasparente
Rapporto in peso della miscela	9.4+0.6 (A+B= 10 Kg di prodotto)
Peso specifico A+B	1.45 kg/l
Temperatura di applicazione	+5°C + 40°C
Tempo aperto	70 min a 23°C
Tempo di presa	5/7 ore a 23°C
Pedonabilità leggera	12/24 ore a 23°C
Pedonabilità pesante a seconda dei supporti	3/6 gg a 23°C
Temperatura d' esercizio	-40°C + 100°C
Codice doganale	3909 5090

Confezioni

CODICE PRODOTTO	PESO	UNITÀ	CONFEZIONE	PZ IN BOX
20031-N	10	kg	Secchiello	1

Technical data

Appearance of the base paste (comp.A)	White tixotropica paste
Appearance of the hardener (comp.B)	Liquid transparent
Ratio of weight with respect to the blend	9.4+0.6 (A+B= 10Kg di prodotto)
Specific weight A+B	1.45kg/l
Temperature of application	+5°C+40°C
Open time	70 minutes at 23°C
Setting time	5/7 hours at 23°C
Light walkability	12/24 hours at 23°C
Heavy walkability	3/6 gg a 23°C
Operating temperature	-40°C + 100°C
Customs Code	3909 5090

Packages

PRODUCT CODE	WEIGHT	UNIT	TYPE OF PACKAGING	PCS IN BOX
20031-N	10	kg	Bucket	1

Технические данные продукта

Внешний вид компонента пасты А	Белая тиксотропная паста
Внешний вид компонента отвердителя В	Прозрачная жидкость
Пропорциональный вес смесей	9,4 + 0,6 (А + В = 10 кг продукта)
Удельный вес А + В	1,45 кг/л
Рабочая температура	+5°C+ 40°C
Время в открытом состоянии	70 мин при темп. 23 °С
Время схватывания	5-7 часов при темп. 23 °С
Время возможной легкой нагрузки	12-24 часа при темп. 23 °С
Время возможной полной нагрузки (в зависимости от типа основания)	3-6 дней при темп. 23 °С
Темп. эксплуатации	-40 °С + 100 °С
Таможенный код	3909 5090

Упаковка

Артикул	Вес	Ед. Изм.	Упаковка	Шт. в Упак.
20031-N	10	кг.	Ведро	1

Teknik Ürün Verileri

Macun Bileşen A'nın görünümü	Белая тиксотропная мацун
Sertleştirici Bileşen B'nin görünümü	Berrak sıvı
Karışımın orantılı ağırlığı	9,4 + 0,6 (A+B = 10 Kg ürün)
Özgül ağırlık A + B	1,45kg/l
Çalışma sıcaklığı	+5°C + 40°C
Açık zaman	23°C'de 70 dakika
Tutma zamanı	23°C'de 5/7 saat
Hafif yürüyüş süresi	23°C'de 12/24 saat
Alt tabakaya bağlı olarak ağır yürüme süresi	23°C'de 3/6 gün
Kullanılabilir sıcaklık	-40°C + 100°C
Gümrük kodu	3909 5090

Ambalaj

ÜRÜN KODU	AĞIRLIK	BİRİM	AMBALAJ TÜRÜ	KOLİ İÇİ ADEDİ
20031-N	10	kg	Kova	1

ADHESIVA ECO 2K



Resa / Yield / Выход / Sarfiyat: 800 - 1000 g/m²



IT

Adesivo di alta qualità, costituito da un sistema epossi-poliuretano bicomponente (A + B), specifico per l'incollaggio di pavimenti in PVC e gomma, per interni ed esterni sia su supporti assorbenti che non assorbenti.

- + Basso ritiro o espansione
- + Assenza di acqua libera e solventi

Campi di applicazione

- Pavimentazioni anti trauma in gomma riciclata su asfalto e parchi gioco
- PVC omogeneo ed eterogeneo in teli e piastre
- PVC su schiuma e multistrato
- LVT (luxury vinyl tyles)
- Piastrelle viniliche semiflessibili (VCT)
- Moquette con rovescio di tutti i tipi (lattice, PVC e poliuretano espanso, juta naturale e in Action-Bac, ecc)
- Linoleum con retro di ogni tipo
- Pavimenti in base poliuretanoica

UK

High-quality epoxy-polyurethane adhesive using a 2-part blend (A + B) specifically for the fixing of flooring products in PVC and rubber for internal and external use on both absorbent and non-absorbent bases.

- + Low contraction and expansion
- + Solvent- and water-free

Application

- Cushioned flooring from recycled rubber on asphalt and play areas
- Pure and blended PVC tiles and flooring on the roll
- PVC with foam backing and on multi-layered backing
- LVT (Luxury Vinyl Tiles)
- Vinyl Composite Tiles (VCT)
- Carpet with all types of backing (latex, PVC and polyurethane foam, natural jute and Action-Bac etc)
- Linoleum with all types of backing
- Polyurethane-backed flooring

RU

Высококачественный полиуретановый клей, использующий 2-компонентную смесь из 2 частей (A + B), специально для крепления напольных покрытий из ПВХ и резины для применения внутри помещений и на открытом воздухе как на абсорбирующих, так и на непоглощающих основаниях.

- + Низкое сжатие и расширение
- + Не содержит растворителей и воды.

Использование

- Мягких полов из переработанной резины на асфальте и игровых площадках
- Гомогенной и гетерогенной ПВХ плитки и напольных покрытий в рулонах
- ПВХ на вспененной основе и на многослойной подложке
- LVT (Luxury Vinyl Tiles)
- Виниловой композитной плитки (VCT)
- Коверов со всеми типами подложки (латекс, ПВХ и пенополиуретан, натуральный и синтетический джут)
- Линолеума со всеми видами основы
- Напольных покрытий на полиуретановой основе

TR

ADHESIVA ECO 2K, hem emici hem de emici olmayan bazlarda iç ve dış kullanım için PVC ve kauçuklu döşeme ürünlerinin sabitlenmesi için özel olarak 2 komponentli bir karışım (A + B) kullanan yüksek kaliteli bir poliüretan yapıştırıcıdır.

- + Düşük daralma ve genişleme
- + Solvent ve su içermez

Uygulama

- Asfalt ve oyun alanlarında geri dönüştürülmüş kauçuktan imal destekli döşeme
- Rulo üzerinde saf ve harmanlanmış PVC karo ve döşeme
- Köpük sırtlı ve çok katmanlı sırtlı PVC
- LVT (Lüks Vinil Karolar)
- Vinil Kompozit Karolar (VCT)
- Her türlü destekli halı (lateks, PVC ve poliüretan köpük, doğal jüt ve Action-Bac vb.)
- Her türlü astarlı muşamba
- Poliüretan destekli döşeme

Dati tecnici del prodotto

Base	Sistema epossi-poliuretano (A+B)
Aspetto COMP.A	Pasta bianca tixotropica
Aspetto COMP.B	Liquido color caramello
Rapporto peso miscela	9:1 (A9KG-B 1KG) TOT 10KG
Viscosità COMP A / COMP.B	130000 cps / 200cps
Temperatura di applicazione	Da +8°C a 25°C
Durata della miscela	2 minuti
Tempo aperto	30-40 minuti
Tempo di registrazione	50-60 minuti
Tempo di presa	2-2.5 ore
Pedonabilità leggera	8-18 ore
Pedonabilità pesante	3 giorni
Codice doganale	3909 5090

Technical data

Base	2-Part epoxy-polyurethane (A+B)
Description of Part A	White thixotropic paste
Description of Part B	Brown-colour liquid
Mix Ratio	9:1 (A 9KG B1KG) TOT 10KG
Viscosity Part A / Part B	130000 cps / 200cps
Application Temperature	Between +8°C to 25°C
Mixing Time	2 minutes
Open time	30-40 minutes
Working time	50-60 minutes
Adhesion time	2-2.5 hours
Walking resistance	8-18 hours
Heavyweight resistance	3 days
Customs Code	3909 5090

Технические данные продукта

Базовый состав	Полууретан 2-компонентный (A+B)
Описание части А	Белая тиксотропная паста
Описание части В	Жидкость коричневого цвета
Соотношение смеси	9:1 (A9KG B 1KG)
Вязкость Часть А-Часть В	130000 cps - 200 cps
Темп. применения	от + 8 ° C до 25 ° C
Время смешивания	2-3 минуты на низкой скорости миксера
Открытое время	30-40 минут
Рабочее время	50-60 минут
Время адгезии	2-2,5 часа
Можно аккуратно ходить	Через 8-18 часов
Полная нагрузка	Через 3 дня
Таможенный код	3909 5090

Teknik Ürün Verileri

Baz	2 komponentli Poliüretan (A + B)
Bölüm A'nın Açıklaması	Beyaz tixotropik macun
Bölüm B'nin açıklaması	Kahverengi renkli sıvı
Karışım Oranı	9:1 (9 KG A, 1 KG B) TOPLAM 10 KG
Viskozite Kısım A - B	130000 cps - 200 cps
Uygulama Sıcaklığı	+8°C ile 25°C arasında
Karıştırma Süresi	2-3 dakika
Açık zaman	30-40 dakika
Çalışma süresi	50-60 dakika
Yapışma süresi	2-2.5 saat
Yürüme direnci	8-18 saat
Ağırlık direnci	3 gün
Gümrük kodu	3909 5090

Confezioni

CODICE PRODOTTO	PESO	UNITÀ	CONFEZIONE	PZ IN BOX
20171	10	kg	Secchiello	1

Packages

PRODUCT CODE	WEIGHT	UNIT	TYPE OF PACKAGING	PCS IN BOX
20171	10	kg	Bucket	1

Упаковка

АРТИКУЛ	ВЕС	ЕД. ИЗМ.	УПАКОВКА	ШТ. В УПАК.
20171	10	кг.	Ведро	1

Ambalaj

ÜRÜN KODU	AĞIRLIK	BİRİM	AMBALAJ TÜRÜ	KOLİ İÇİ ADEDİ
20171	10	kg	Kova	1





IT **Prodotti
per l'edilizia**

EN **Products
for building**

RU **Продукция для
строительства**

TR **Binalar için ürünler**



**IT Adesivi, mastici
e sigillanti**

**EN Sealants
and mounting**
**RU Герметики и
монтажные клеи**
**TR Sızdırmazlık
ve montaj**

ADHESIVA MS FAST



NEW

Recycled plastic

Resa / Yield / Выход / Sarfiyat: 18/20 mt

IT

Mastice adesivo a base di polimeri silanici modificati, specifico per l'incollaggio di elementi strutturali in edilizia.

- + Forte adesione
- + Effetto ventosa
- + Basso modulo di elasticità
- + Esente da solventi
- + Basso VOC (sostanze organiche volatili)
- + Basso ritiro
- + Forte presa iniziale

Campi di applicazione

- Incollaggi strutturali in edilizia
- Lattoneria in genere, scossaline e grondaie
- Per applicazioni verticali
- Poliuretano e poliestere anche in esterno
- Incollaggio tra elementi non assorbenti anche in esterno (metallo, vetro, plastica)
- Forte effetto ventosa

Dati tecnici del prodotto

Base	Polimeri silanici modificati
Aspetto fisico	Colore extra bianco
Percentuale di solidi	Circa 80%
Codice doganale	3909 5090
Temperatura di applicazione	+10°C +35°C
Tempo di attesa	Nessuno
Tempo aperto	Circa 30-40 minuti
Tempo di presa finale	48/72 ore

Confezioni

CODICE PRODOTTO	PESO	UNITÀ	CONFEZIONE	PZ IN BOX
30001	300	ml	Cartuccia	24

UK

Silane-modified polymer based construction adhesive, for bonding structural building materials.

- + Strong adhesion
- + Strong suction cup effect
- + Low elasticity modulus
- + Solvent free
- + Low VOC
- + No shrinkage
- + Strong initial tack

Application

- Structural bonding construction adhesive
- All types of metal sheets, flashings and gutters
- Vertical applications
- Polystyrene and polyurethane panels and elements, indoors and outdoors
- Adhesion for non-absorbent elements (metal, glass, plastic), indoors and outdoors

Technical data

Base	Silane Modified polymers
Appearance and colour	Extra White
Solids percentage	about 80%
Customs code	3909 5090
Application temperature	+10°C +35°C
Waiting Time	None
Open Time	About 30-40 min
Setting Time	48/72 hours

Packages

PRODUCT CODE	WEIGHT	UNIT	TYPE OF PACKAGING	PCS IN BOX
30001	300	ml	Cartridge	24

RU

Клеевая мастика на основе модифицированных силановых полимеров, специально предназначенная для склеивания конструктивных элементов в строительстве.

- + Сильная адгезия
- + Эффект присоски
- + Низкий модуль упругости
- + Без растворителей
- + Низкий процент ЛОС
- + Низкая усадка
- + Сильный начальный захват

Использование

- Структурные склеивания в строительстве
- Как правило, водосточные трубы и водосточные желоба
- Для вертикальных применений
- Полиуретан и полиэстер также снаружи
- Склеивание между неабсорбирующими элементами даже снаружи (металл, стекло, пластик)

Технические данные продукта

Основа	Модифицированные силановые полимеры
Цвет	экстра белый
Доля твердых веществ	Около 80%
Таможенный код	3909 5090
Температура применения	+10°C +35°C
Время ожидания	Нет
Открытое время	Около 30-40 минут
Время застывания окончательное	48-72 часов

Упаковка

АРТИКУЛ	ВЕС	ЕД. ИЗМ.	УПАКОВКА	ШТ. В УПАК.
30001	300	мл.	Туба	24

TR

Yapısal yapı malzemelerinin yapıştırılması için silan modifiyeli polimer esaslı yapıştırıcı.

- + Güçlü yapışma
- + Güçlü vantuz etkisi
- + Düşük elastikiyet modülü
- + Solvent içermez
- + Düşük VOC
- + Büzülme yapmaz
- + Güçlü ilk kavrama

Uygulama

- Yapısal yapıştırma yapıştırıcısı
- Her türlü metal levha, sac ve oluklar
- Dikey uygulamalar
- İç ve dış mekanlarda polistiren ve poliüretan paneller ve elemanlar
- Emici olmayan elemanlar (metal, cam, plastik), iç ve dış mekanlarda yapışma

Teknik Ürün Verileri

Baz	Silan Modifiyeli polimer
Görünüm ve renk	Ekstra Beyaz
Katı madde yüzdesi	Yaklaşık 80%
Gümrük kodu	3909 5090
Uygulama sıcaklığı	+10°C +35°C
Bekleme Süresi	Yok
Açık Zaman	Yaklaşık 30-40 dk
Tam Kuruma	48/72 saat

Ambalaj

ÜRÜN KODU	AĞIRLIK	BİRİM	AMBALAJ TÜRÜ	KOLİ İÇİ ADEDİ
30001	300	ml	Kartuş	24

ADHESIVA SBR



Resa / Yield / Выход / Sarfiyat: **18/20 mt / 200 - 300 g/m²**



IT

Adesivo a base acqua monocomponente SBR, specifico per l'incollaggio di elementi strutturali in edilizia, materiali termo-fonoassorbenti, etc.

- + Asciugatura rapida
- + Forte presa iniziale
- + Tissotropico
- + Senza solventi
- + Bassissimo ritiro
- + Non richiede il supporto di chiodi
- + Forte effetto ventosa

Campi di applicazione

- Incollaggio strutturale in edilizia
- Battiscopa in legno, PVC, ceramica
- Applicazione di piastrelle e ceramiche murali
- Pannelli, cornici e rosoni in polistirene e poliuretano
- Sughero e materiali termo-fonoassorbenti
- Adatto per applicazioni nel fai da te
- Adatto per applicazione su laminato/vetro

Dati tecnici del prodotto

Base	Acqua-SBR
Aspetto fisico	Colore marrone chiaro-scuro
Percentuale di solidi	Circa 80%
Codice doganale	3506 9100
Temperatura di applicazione	+10°C +35°C
Tempo di attesa	Nessuno
Tempo aperto	Circa 30-40 minuti
Tempo di presa iniziale	48/72 ore

Confezioni

CODICE PRODOTTO	PESO	UNITÀ	CONFEZIONE	PZ IN BOX
30002	300	ml	Cartuccia	24
30003	6	kg	Secchiello	1

UK

Mono component SBR water based adhesive, for bonding structural building elements and thermo-acoustic absorbent materials etc.

- + Rapid drying
- + Strong initial tack
- + Thixotropic behaviour
- + Solvent free
- + No shrinkage
- + No nails support required
- + Strong suction cup effect

Application

- Structural construction adhesive
- Wood, PVC and ceramic baseboard applications
- Tiles, Ceramics and Polyurethane applications
- Polystyrene and polyurethane panels, frames and rosettes
- Cork and thermo-acoustic materials
- DIY applications
- Laminate and glass materials

Technical data

Base	Water -SBR
Appearance and colour	Brown light-dark
Solids percentage	about 80%
Customs code	3506 9100
Application temperature	+10°C +35°C
Waiting Time	None
Open Time	About 30-40 min
Setting Time	48/72 hours

Packages

PRODUCT CODE	WEIGHT	UNIT	TYPE OF PACKAGING	PCS IN BOX
30002	300	ml	cartridge	24
30003	6	kg	bucket	1

RU

Однокомпонентный клей на водной основе, содержащий SBR (бутадиен-стирольный каучук), специально предназначенный для склеивания конструктивных элементов в строительстве, термо-звукопоглощающих материалов и т. д.

- + Быстросохнущий
- + Сильное начальное схватывание
- + Тиксотропный
- + Без растворителей
- + Очень низкая усадка
- + Не требует фиксации гвоздями
- + Сильный эффект присоски

Использование

- Структурное склеивание в строительстве
- Деревянный, ПВХ, керамический плинтус
- Применение настенной плитки и керамики
- Панели, карнизы и розетки из полистирола и полиуретана
- Пробка и термо-звукопоглощающие материалы
- Подходит для применения в DIY
- Подходит для нанесения на ламинат / стекло

Технические данные продукта

Основа	Водная плюс SBR
Цвет	светло-коричневый, темно-коричневый
Процент твердых веществ	Около 80%
таможенного Кодекса	3506 9100
Температура применения	+10°C +35°C
Время ожидания	Нет
Открытое время	Около 30-40 минут
Окончательное застывание	48-72 часов

Упаковка

Артикул	ВЕС	ЕД. ИЗМ.	УПАКОВКА	ШТ. В УПАК.
30002	300	мл.	Туба	24
30003	6	кг.	Ведро	1

TR

Yapısal yapı elemanlarının ve termo-akustik emici malzemelerin vb. yapıştırılması için Tek bileşenli SBR su bazlı yapıştırıcı.

- + Hızlı kuruma
- + Güçlü ilk kavrama
- + Tiksotropik davranış
- + Solvent içermez
- + Büzülme yapmaz
- + Tırnak desteği gerekmez
- + Güçlü vantuz etkisi

Uygulama

- Yapısal parça yapıştırıcısı
- Ahşap, PVC ve seramik süpürgelik uygulamaları
- Fayans, Seramik ve Poliüretan uygulamaları
- Polistiren ve poliüretan paneller, çerçeveler ve motifler
- Mantar tapa ve termo-akustik malzemeler
- DIY uygulamaları
- Laminat ve cam malzemeler

Teknik Ürün Verileri

Baz	Su -SBR
Görünüm ve renk	Kahverengi açık-koyu
Katı madde yüzdesi	Yaklaşık 80%
Gümrük kodu	3506 9100
Uygulama sıcaklığı	+10°C +35°C
Bekleme Süresi	Yok
Açık Zaman	Yaklaşık 30-40 dk
Tam Kuruma	48/72 saat

Ambalaj

ÜRÜN KODU	AĞIRLIK	BİRİM	AMBALAJ TÜRÜ	KOLİ İÇİ ADEDİ
30002	300	ml	Kartuş	24
30003	6	kg	Kova	1



SEACRIL



Resa / Yield / Выход / Sarfiyat: 15 mt / 200 - 300 g/m²



IT

Segillante acrilico verniciabile, bianco/grigio. Effetto ventosa, forte presa iniziale.

- + Allungamento sino al 250%
- + Senza solventi
- + Basso ritiro
- + Basso contenuto di VOC (sostanze organiche volatili)
- + Non richiede supporto di chiodi
- + Forte effetto ventosa
- + Elastico e verniciabile

Campi di applicazione

- Sigillare crepe sui muri, cartongesso e piastrelle
- Sigillature giunti tra cartongesso e supporti metallici
- Pannelli cornici e rosoni in polistirene e poliuretano
- Applicazioni nel fai da te

Dati tecnici del prodotto

Base	Acrilica
Aspetto fisico	Colore bianco o colorato a richiesta
Percentuale di solidi	Circa 85%
Codice doganale	3506 9100
Temperatura di applicazione	+10°C +35°C
Tempo di attesa	Nessuno
Tempo aperto	Circa 20 minuti
Tempo di presa finale	24/36 ore

Confezioni

CODICE PRODOTTO	PESO	UNITÀ	CONFEZIONE	PZ IN BOX
30004	300	ml	Cartuccia	24
30005	6	kg	Secchiello	1
30006	13	kg	Secchiello	1
30007	20	kg	Secchiello	1

UK

Paintable, acrylic based sealant, white/grey. Suction cup effect, strong initial tack.

- + Up to 250% stretch
- + Solvent free
- + Low shrinkage
- + Very low VOC (Volatile Organic Compounds)
- + No nails support required
- + Strong suction cup effect
- + Elastic and paintable

Application

- Sealing cracks on walls, plasterboards and tiles
- Sealing joints between plasterboard and metal supports
- Polystyrene and polyurethane panels, frames and rosettes
- DIY applications

Technical data

Основа	Акриловой
Внешний вид	Цвет белый или цветной по запросу
Процент твердых веществ	Около 85%
Таможенный код	3506 9100
Температура применения	+10°C +35°C
Время ожидания	Нет
Открытое время	Около 20 минут
Время окончательного высыхания	24-36 часов

Packages

PRODUCT CODE	WEIGHT	UNIT	TYPE OF PACKAGING	PCS IN BOX
30004	300	ml	Cartridge	24
30005	6	kg	Bucket	1
30006	13	kg	Bucket	1
30007	20	kg	Bucket	1

RU

Окрашиваемый акриловый герметик, белый/серый. Эффект присоски, сильное начальное сцепление.

- + Растяжение до 250%
- + Без растворителей
- + Низкая усадка
- + Низкое содержание Лос (летучих органических веществ)
- + Не требует предварительной фиксации гвоздями
- + Сильный эффект присоски
- + Эластичный и окрашиваемый

Использование

- Заделать трещины на стенах, гипсокартоне и плитке
- Герметизация стыков между гипсокартоном и металлическими опорами
- Панели карнизов и розеток из полистирола и полиуретана
- Проекты в DIY

Технические данные продукта

Основа	Акриловая
Внешний вид	Цвет экстра белый
Процент твердых веществ	Около 85%
Таможенный код	3506 9100
Температура применения	+10°C +35°C
Время ожидания	Нет
Открытое время	Около 20 минут
Время окончательного высыхания	24-36 часов

Упаковка

Артикул	Вес	Ед. Изм.	Упаковка	Шт. в упак.
30004	300	мл.	Туба	24
30005	6	кг.	Ведро	1
30006	13	кг.	Ведро	1
30007	20	кг.	Ведро	1

TR

Boyanabilir, akrilik esaslı dolgu macunu, beyaz / gri. Vantuz etkisi, güçlü ilk yapışma.

- + % 250'ye kadar esneme
- + Solvent içermez
- + Düşük büzülme
- + Çok düşük VOC (Uçucu Organik Bileşikler)
- + Tırnak desteği gerekmez
- + Güçlü vantuz etkisi
- + Elastik ve boyanabilir

Uygulama

- Duvarlarda, alçıpanlarda ve fayanslarda çatlakların sızdırmazlığı
- Alçıpan ve metal destekler arasındaki derzlerin sızdırmazlığı
- Polistiren ve poliüretan paneller, çerçeveler ve motifler
- DIY uygulamaları

Teknik Ürün Verileri

Baz	Akrilik
Görünüm ve renk	İstek üzerine beyaz veya renkli
Katı madde yüzdesi	Yaklaşık %85
Gümrük kodu	3506 9100
Uygulama sıcaklığı	+10°C +35°C
Bekleme Süresi	Yok
Açık Zaman	Yaklaşık 20 dk
Tam Kuruma	24/36 saat

Ambalaj

ÜRÜN KODU	AĞIRLIK	BİRİM	AMBALAJ TÜRÜ	KOLİ İÇİ ADEDİ
30004	300	ml	Kartuş	24
30005	6	kg	Kova	1
30006	13	kg	Kova	1
30007	20	kg	Kova	1

SEACRIL PRO

Resa / Yield / Выход / Sarfiyat: 18 mt / 100 - 300 g/m²

IT

Sigillante acrilico, verniciabile, extra bianco, professionale.

- + Effetto ventosa
- + Forte presa iniziale
- + Allungamento alla rottura 400%
- + Senza solventi
- + Basso ritiro
- + Extra bianco
- + Non richiede il supporto di chiodi
- + Elastico
- + Verniciabile

Campi di applicazione

- Sigillare crepe su muri, cartongesso e piastrelle
- Sigillare giunti tra cartongesso e supporti metallici
- Pannelli, cornici e rosoni in polistirene e poliuretano
- Sughero e materiali termo-fono assorbenti
- Applicazioni nel fai da te

Dati tecnici del prodotto

Base	Acrilica
Aspetto fisico	Colore extra bianco
Percentuale di solidi	Circa 85%
Codice doganale	3506 9100
Temperatura di applicazione	+10°C +35°C
Tempo di attesa	Nessuno
Tempo aperto	Circa 20 minuti
Tempo di presa finale	24/36 ore

Confezioni

CODICE PRODOTTO	PESO	UNITÀ	CONFEZIONE	PZ IN BOX
30008	300	ml	Cartuccia	24
30009	6	kg	Secchiello	1
300010	13	kg	Secchiello	1
300011	20	kg	Secchiello	1

UK

Paintable, acrylic based sealant, extra white, professional use.

- + Strong suction cup effect
- + Strong initial tack
- + Up to 400% stretch
- + Solvent free
- + Low shrinkage
- + Extra white
- + No nails support required
- + Elastic
- + Paintable

Application

- Sealing cracks on walls, plasterboards and tiles
- Sealing joints between plasterboard and metal supports
- Polystyrene and polyurethane panels, frames and rosettes
- Cork and thermo-acoustic materials
- DIY applications

Technical data

Base	Acrylic
Appearance and colour	Extra White
Solids percentage	about 85%
Customs code	3506 9100
Application temperature	+10°C +35°C
Waiting Time	None
Open Time	About 20 min
Setting Time	24/36 hours

Packages

PRODUCT CODE	WEIGHT	UNIT	TYPE OF PACKAGING	PCS IN BOX
30008	300	ml	Cartridge	24
30009	6	kg	Bucket	1
300010	13	kg	Bucket	1
300011	20	kg	Bucket	1

RU

Акриловый герметик, окрашиваемый, очень белый, профессиональный.

- + Эффект присоски
- + Сильное начальное схватывание
- + Растяжение на разрыв 400%
- + Без растворителей
- + Низкая усадка
- + Экстра белый
- + Не требует фиксации гвоздями
- + Упругий
- + Окрашиваемый

Использование

- Герметизация трещин на стенах, гипсокартоне и плитке
- Герметизация стыков между гипсокартоном и металлическим каркасом
- Панели, карнизы и розетки из полистирола и полиуретана
- Пробка и термо/звукопоглощающие материалы
- Проекты DIY

Технические данные продукта

Основа	Акриловая
Внешний вид	Цвет экстра белый
Процент твердых веществ	Около 85%
Таможенный код	3506 9100
Температура применения	+10°C +35°C
Время ожидания	Нет
открытое время	Около 20 минут
Время окончательного высыхания	24-36 часов

Упаковка

АРТИКУЛ	ВЕС	ЕД. ИЗМ.	УПАКОВКА	ШТ. В УПАК.
30008	300	мл.	Туба	24
30009	6	кг.	Ведро	1
300010	13	кг.	Ведро	1
300011	20	кг.	Ведро	1

TR

Boyanabilir, akrilik esaslı dolgu macunu, ekstra beyaz, profesyonel kullanım.

- + Güçlü vantuz etkisi
- + Güçlü ilk kavrama
- + %400'e kadar esneme
- + Solvent içermez
- + Düşük büzülme
- + Ekstra beyaz
- + Tırnak desteği gerekmez
- + Elastik
- + Boyanabilir

Uygulama

- Duvarlarda, alçıpanlarda ve fayanslarda çatlakların sızdırmazlığı
- Alçıpan ve metal destekler arasındaki derzlerin sızdırmazlığı
- Polistiren ve poliüretan paneller, çerçeveler ve motifler
- Mantar tapa ve termo-akustik malzemeler
- DIY uygulamaları

Teknik Ürün Verileri

Baz	Akrilik
Görünüm ve renk	İstek üzerine beyaz veya renkli
Katı madde yüzdesi	Yaklaşık %85
Gümrük kodu	3506 9100
Uygulama sıcaklığı	+10°C +35°C
Bekleme Süresi	Yok
Açık Zaman	Yaklaşık 20 dk
Tam Kuruma	24/36 saat

Ambalaj

ÜRÜN KODU	AĞIRLIK	BİRİM	AMBALAJ TÜRÜ	KOLİ İÇİ ADEDİ
30008	300	ml	Kartuş	24
30009	6	kg	Kova	1
300010	13	kg	Kova	1
300011	20	kg	Kova	1



UNIFIX ECO



Resa / Yield / Выход / Sarfiyat: 20 mt / 200 - 300 g/m²



IT

Adesivo di montaggio acrilico, specifico per l'incollaggio di elementi strutturali in edilizia, materiali termo-fono assorbenti ecc.

- + Senza solventi
- + Verniciabile
- + Non richiede supporto di chiodi
- + Forte effetto ventosa
- + Basso contenuto di VOC (sostanze organiche volatili)

Campi di applicazione

- Incollaggio strutturale in edilizia
- Battiscopa in legno, PVC, ceramica
- Applicazione di piastrelle e ceramiche e poliuretano
- Sughero e materiali t^oermo-fono assorbenti
- Adatto ad applicazioni nel fai da te

Dati tecnici del prodotto

Base	Acrilica
Aspetto fisico	Colore bianco
Percentuale di solidi	Circa 75%
Codice doganale	3506 9100
Temperatura di applicazione	+10°C +35°C
Tempo di attesa	Nessuno
Tempo aperto	Circa 30-40 minuti
Tempo di presa finale	48/72 ore

Confezioni

CODICE PRODOTTO	PESO	UNITÀ	CONFEZIONE	PZ IN BOX
30012	300	ml	Cartuccia	24
30014	1	kg	Barattolo	24
30015	6	kg	Secchiello	1
30016	13	kg	Secchiello	1
30017	20	kg	Secchiello	1

UK

Acrylic based construction adhesive, for building materials and thermo-acoustic absorbent materials.

- + Solvent free
- + Paintable
- + No nails support required
- + Strong suction cup effect
- + Low VOC (Volatile Organic Compounds)

Application

- Structural construction adhesive applications
- Wood, PVC and ceramic baseboard applications
- Tiles, Ceramics and Polyurethane applications
- Cork and thermo-acoustic materials
- DIY applications

Technical data

Base	Acrylic
Appearance and colour	White
Solids percentage	about 75%
Customs code	3506 9100
Application temperature	+10°C +35°C
Waiting Time	None
Open Time	About 30-40 min
Setting Time	48/72 hours

Packages

PRODUCT CODE	WEIGHT	UNIT	TYPE OF PACKAGING	PCS IN BOX
30012	300	ml	Cartridge	24
30014	1	kg	Small bucket	24
30015	6	kg	Bucket	1
30016	13	kg	Bucket	1
30017	20	kg	Bucket	1

RU

Строительный клей на акриловой основе для строительных материалов и теплоакустических абсорбирующих материалов

- + Эффект присоски
- + Сильное начальное схватывание
- + Растяжение на разрыв 400%
- + Без растворителей
- + Низкая усадка
- + Экстра белый
- + Не требует фиксации гвоздями
- + Упругий
- + Окрашиваемый

Использование

- Не содержит растворителей
- Окрашивается
- Не требуется предварительная фиксация гвоздями
- Сильный эффект присоски
- Низкое содержание ЛОС (летучие органические соединения)

Технические данные продукта

Основа	акриловая
Внешний вид и цвет	Белый
Процент твердых частиц	около 75%
Таможенный код	3506 9100
Температура нанесения	+10 °C + 35 °C
Время ожидания/Время ожидания	Нет
Время открытия	около 30-40 мин
Время схватывания	48-72 часов

Упаковка

Артикул	ВЕС	ЕД. ИЗМ.	УПАКОВКА	ШТ. В УПАК.
30012	300	мл	Картридж	24
30014	1	кг	Маленькое ведро	24
30015	6	кг	Ведро	1
30016	13	кг	Ведро	1
30017	20	кг	Ведро	1

TR

Akrilik bazlı inşaat yapıştırıcısı, yapı malzemeleri ve termo-akustik emici malzemeler için idealdir.

- + Solvent içermez
- + Boyanabilir
- + Çivi desteği gerekmez, Sıvı Çivi
- + Güçlü vantuz etkisi
- + Düşük VOC (Uçucu Organik Bileşikler)

Uygulama

- Yapısal inşaat yapıştırıcısı uygulamaları
- Ahşap, PVC Korniş ve seramik süpürgelik uygulamaları
- Fayans, Seramik ve Poliüretan uygulamaları
- Mantar ve termo-akustik malzemeler
- Kendin Yap uygulamaları

Teknik Ürün Verileri

Baz	Akrilik
Görünüm ve renk	Beyaz
Katı madde yüzdesi	Yaklaşık % 75
Gümrük kodu	3506 9100
Uygulama sıcaklığı	+10°C +35°C
Bekleme Süresi	Yok
Açık Zaman	Yaklaşık 30-40 dk
Kuruma Süresi	48/72 sa

Ambalaj

ÜRÜN KODU	AĞIRLIK	BİRİM	AMBALAJ TÜRÜ	KOLİ İÇİ ADEDİ
30012	300	ml	Kartuş	24
30014	1	kg	Küçük kova	24
30015	6	kg	Kova	1
30016	13	kg	Kova	1
30017	20	kg	Kova	1

UNIFIX PRO



Resa / Yield / Выход / Sarfiyat: 20 mt / 100 - 300 g/m²



IT

Adesivo/mastice di montaggio acrilico, specifico per l'incollaggio di elementi strutturali in edilizia, materiali termo-fonoassorbenti, etc.

- + Senza solventi
- + Effetto ventosa
- + Forte presa iniziale
- + Adesivo di montaggio elastico
- + Basso ritiro
- + Non richiede supporto di chiodi
- + Non crepa

Campi di applicazione

- Incollaggio strutturale in edilizia
- Battiscopa in legno, PVC, ceramica
- Applicazione di piastrelle e ceramiche murali
- Pannello, cornici, rosoni in polistirene
- e poliuretano
- Sughero e materiali termo-fonoassorbenti
- Applicazioni nel fai da te
- Sigilla elementi di cartongesso

Dati tecnici del prodotto

Base	Acrilica
Aspetto fisico	Colore bianco
Percentuale di solidi	Circa 80%
Codice doganale	3506 9100
Temperatura di applicazione	+10°C +35°C
Tempo di attesa	Nessuno
Tempo aperto	Circa 30-40 minuti
Tempo di presa finale	48/72 ore

Confezioni

CODICE PRODOTTO	PESO	UNITÀ	CONFEZIONE	PZ IN BOX
30018	300	ml	Cartuccia	24
30020	700	gr	Barattolo	24
30021	6	kg	Secchiello	1
30022	13	kg	Secchiello	1
30023	20	kg	Secchiello	1

UK

Acrylic based construction adhesive/mastic, for structural building materials and thermo-acoustic absorbent materials etc.

- + Solvent free
- + Strong suction cup effect
- + Strong initial tack
- + Elastic montage adhesive
- + No shrinkage
- + No nails support required
- + No cracks

Application

- Structural bonding construction adhesive
- Wood, PVC and ceramic baseboard applications
- Tiles and Wall Ceramics applications
- Polystyrene and polyurethane panels, frames and rosettes
- Cork and thermo-acoustic materials
- DIY applications
- Sealant for gypsum plasterboard elements

Technical data

Base	Acrylic
Appearance and colour	White
Solids percentage	about 80%
Customs code	3506 9100
Application temperature	+10°C +35°C
Waiting Time	None
Open Time	About 30-40 min
Setting Time	48/72 hours

Packages

PRODUCT CODE	WEIGHT	UNIT	TYPE OF PACKAGING	PCS IN BOX
30018	300	ml	Cartridge	24
30020	700	gr	Small bucket	24
30021	6	kg	Bucket	1
30022	13	kg	Bucket	1
30023	20	kg	Bucket	1

RU

Строительный клей-мастика на акриловой основе, для конструктивных строительных материалов, термоакустических абсорбирующих материалов и т.д.

- + Не содержит растворителей
- + Сильный эффект присоски
- + Сильное начальное схватывание
- + Эластичный монтажный клей
- + Отсутствие усадки
- + Не требуется предварительная фиксация гвоздями
- + Никаких трещин

Использование

- Структурного склеивания (строительный клей)
- Приклеивания деревянных, ПВХ и керамических плитусов
- Приклеивания плитки и настенной керамики
- Панелей, каркасов и розеток из полистирола и полиуретана
- Пробки и термоакустических материалов
- Проектов «Сделай сам»
- Герметика для элементов из гипсокартона

Технические данные продукта

Основа	акриловая
Внешний вид и цвет	Белый
Процент твердых частиц	около 80%
Тамозенный код	3506 9100
Температура нанесения	+ 10 ° C + 35 ° C
Время ожидания	Нет
Время открытия	около 30-40 мин
Время схватывания	48-72 часов

Упаковка

Артикул	Вес	Ед. Изм.	Упаковка	шт. в упак.
30018	300	мл	Картридж	24
30020	1	кг	Маленькое ведро	24
30021	6	кг	Ведро	1
30022	13	кг	Ведро	1
30023	20	кг	Ведро	1

TR

Akrilik bazlı inşaat yapıştırıcısı , yapısal yapı malzemeleri ve termo-akustik emici malzemeler vb. için idealdir.

- + Solvent içermez
- + Güçlü vantuz etkisi
- + Güçlü ilk tutuş
- + Elastik montaj yapıştırıcısı
- + Büzülme yapmaz
- + Çivi desteği gerekmez, Sıvı Çivi
- + Çatlak oluşmaz

Uygulama

- Yapısal yapıştırma inşaat yapıştırıcısı
- Ahşap, PVC ve seramik, korniş süpürgelik uygulamaları
- Fayans ve Duvar Seramikleri uygulamaları
- Polistiren ve poliüretan paneller, çerçeveler ve motifler
- Mantar ve termo-akustik malzemeler
- Kendin Yap uygulamaları
- Alçıpan elemanlar için dolgu macunu

Teknik Ürün Verileri

Baz	Akrilik
Görünüm ve renk	Beyaz
Katı madde yüzdesi	Yaklaşık % 80
Gümrük kodu	3506 9100
Uygulama sıcaklığı	+10°C +35°C
Bekleme Süresi	Yok
Açık Zaman	Yaklaşık 30-40 dk
Tam Kuruma	48/72 sa

Ambalaj

ÜRÜN KODU	AĞIRLIK	BİRİM	AMBALAJ TÜRÜ	KOLİ İÇİ ADEDİ
30018	300	ml	Kartuş	24
30020	1	kg	Küçük kova	24
30021	6	kg	Kova	1
30022	13	kg	Kova	1
30023	20	kg	Kova	1



VK-P ECO



Resa / Yield / Выход / Sarfiyat: 15 mt / 200 - 300 g/m²



IT

Adesivo di montaggio acrilico, specifico per l'incollaggio di polistirene, poliuretano, battiscopa e piastrelle. Effetto ventosa, forte presa iniziale.

- + Senza solventi facilmente infiammabili
- + Verniciabile
- + Non richiede il supporto di chiodi
- + Forte effetto ventosa

Campi di applicazione

- Battiscopa in legno, PVC, ceramica e poliuretano
- Applicazione di piastrelle e ceramiche murali
- Pannelli, cornici e rosoni in polistirene
- Sughero e materiali termo-fono assorbenti

Dati tecnici del prodotto

Base	Acrilica
Aspetto fisico	Colore extra bianco o colorato a richiesta
Percentuale di solidi	Circa 80%
Codice doganale	3506 9100
Temperatura di applicazione	+10°C +35°C
Tempo di attesa	Nessuno
Tempo aperto	Circa 30/40 minuti
Tempo di presa finale	48/72 ore

Confezioni

CODICE PRODOTTO	PESO	UNITÀ	CONFEZIONE	PZ IN BOX
30024	300	ml	Cartuccia	24
30053	700	gr	Barattolo	24
30054-2-N	6	kg	Secchiello	1
30055-N	13	kg	Secchiello	1
30108-20-N	20	kg	Secchiello	1

UK

Acrylic based structural adhesive, for polystyrene, polyurethane baseboards and tiles. Strong suction cup effect and strong initial tack.

- + No highly flammable solvents
- + Paintable
- + Strong suction cup effect
- + No nails support required

Application

- Wood, PVC and ceramic baseboard applications
- Tiles and Wall Ceramics applications
- Polystyrene and polyurethane panels, frames and rosettes
- Cork and thermo-acoustic materials

Technical data

Base	Acrylic
Appearance and colour	Extra White or coloured on request
Solids percentage	about 80%
Customs code	3506 9100
Application temperature	+10°C +35°C
Waiting Time	None
Open Time	About 30-40 min
Setting Time	48/72 hours

Packages

PRODUCT CODE	WEIGHT	UNIT	TYPE OF PACKAGING	PCS IN BOX
30024	300	ml	Cartridge	24
30053	700	gr	Small bucket	24
30054-2-N	6	kg	Bucket	1
30055-N	13	kg	Bucket	1
30108-20-N	20	kg	Bucket	1

RU

Структурный клей на акриловой основе для полистирольных, полиуретановых плинтусов и плитки. Сильный эффект присоски и сильная начальная фиксация.

- + Не содержит легковоспламеняющихся растворителей
- + Окрашиваемый
- + Сильный эффект присоски
- + Не требуется первичная фиксация гвоздями

Использование

- Деревянных, ПВХ и керамических плинтусов
- Плитки и настенной керамики
- Панелей, каркасов и розеток из полистирола и полиуретана
- Пробки и термоакустических материалов

Технические данные продукта

База	Акриловая основа
Внешний вид и цвет	Экстра белый или цветной по запросу
Solids Процент твердых частиц	около 80%
Таможенный код	3506 9100
Температура нанесения	+ 10 ° C + 35 ° C
Время ожидания	Нет
Время открытия	около 30-40 мин
Время схватывания	48-72 часов

Упаковка

АТИКУЛ	ВЕС	ЕД. ИЗМ.	УПАКОВКА	ШТ. В УПАК.
30024	300	мл	Картридж	24
30053	700	гр	Банка	24
30054-2-N	6	кг	Ведро	1
30055-N	13	кг	Ведро	1
30108-20-N	20	кг	Ведро	1

TR

Polistiren, poliüretan süpürgelikler ve fayanslar için akrilik esaslı yapısal yapıştırıcı. Güçlü vantuz etkisi ve güçlü ilk yapışma.

- + Yüksek derecede yanıcı solvent içermez
- + Boyanabilir
- + Güçlü vantuz etkisi
- + Çivi desteği gerekmez Sıvı Çivi

Uygulama

- Ahşap, PVC ve seramik korniş süpürgelik uygulamaları
- Fayans ve Duvar Seramikleri uygulamaları
- Polistiren ve poliüretan paneller, çerçeveler ve motifler
- Mantar ve termo-akustik malzemeler

Teknik Ürün Verileri

Baz	Akrilik
Görünüm ve renk	Ekstra Beyaz veya istek üzerine renkli
Katı madde yüzdesi	yaklaşık %80
Gümrük kodu	3506 9100
Uygulama sıcaklığı	+10°C +35°C
Bekleme Süresi	Yok
Açık Zaman	Yaklaşık 30-40 dk
Tam Kuruma	48/72 sa

Ambalaj

ÜRÜN KODU	AĞIRLIK	BİRİM	AMBALAJ TÜRÜ	KOLİ İÇİ ADEDİ
30024	300	ml	Kartuş	24
30053	700	gr	Küçük kova	24
30054-2-N	6	kg	Kova	1
30055-N	13	kg	Kova	1
30108-20-N	20	kg	Kova	1

GLASTER



Resa / Yield / Выход / Sarfiyat:

Determinata dagli spessori di riempimento
Determined by thickness of filling
Kalınlık ve dolguya göre değişkendir
Определяется толщиной начинки



IT

Stucco riempitivo super leggero con importanti proprietà termico isolanti. Particolarmente adatto ad ambienti umidi.

- + Senza solventi
- + Non crepa
- + Non ritira
- + Non richiede carteggiatura
- + Pronto all'uso
- + Bianchissimo
- + Alta resa

Campi di applicazione

- Riempimento di fori, crepe, fessure, parti mancanti su: muro, legno, ceramiSpessori da 1mm, fino ad oltre 5cm.
- Risanare muri da risalite di umidità ed ha effetti termo isolanti
- Verniciabile con qualsiasi tipo di pittura o smalto all'acqua
- Stuccare cornici o rosoni in polistirene e poliuretano
- Riempimento di fughe nel cartongesso
- Applicazioni da interno

Dati tecnici del prodotto

Base	Acrilica
Aspetto fisico	Pasta densa extra bianco
Percentuale di solidi	Circa 85%
Codice doganale	3506 9100
Temperatura di applicazione	+10°C +35°C
Tempo di attesa	Nessuno
Tempo aperto	Circa 30-40 minuti
Tempo di asciugatura	48/72 ore

Confezioni

CODICE PRODOTTO	PESO	UNITÀ	CONFEZIONE	PZ IN BOX
30118-12	250	ml	Barattolo	12
30030	300	ml	Cartuccia	24
30119-12	500	ml	Barattolo	12
30120-12-1	1	litro	Barattolo	12
30120-N	4	litri	Secchiello	1
30121-N	8	litri	Secchiello	1
30122-N	14	litri	Secchiello	1

UK

Super Light weight filler with important thermal insulating properties. Particularly suitable for humid environments.

- + Solvent free
- + No cracks
- + No shrinkage
- + No need for sanding
- + Ready-to-use
- + Extra White
- + High yield

Application

- Filling holes, cracks, fissures, missing parts on: walls, wood and ceramics. thickness from 1 mm up to and over 5 cm.
- Wall restoration from rising humidity and heat insulation effects
- Paintable with any kind of paint or water-based varnish
- Great to plaster polystyrene and polyurethane frames and rosettes
- Filling of plasterboard joints
- Indoors use

Technical data

Base	Acrylic
Appearance and colour	Dense paste, extra white
Solids percentage	about 85%
Customs code	3506 9100
Application temperature	+10°C +35°C
Waiting Time	None
Open Time	About 30-40 min
Setting Time	48/72 hours

Packages

PRODUCT CODE	WEIGHT	UNIT	TYPE OF PACKAGING	PCS IN BOX
30118-12	250	ml	Small bucket	12
30030	300	ml	Cartridge	24
30119-12	500	ml	Small bucket	12
30120-12-1	1	litre	Small bucket	12
30120-N	4	litres	Bucket	1
30121-N	8	litres	Bucket	1
30122-N	14	litres	Bucket	1

RU

Сверхлегкая шпаклевка с важными теплоизоляционными свойствами. Особенно подходит для влажной среды.

- + Не содержит растворителей
- + Не трескается
- + Отсутствие усадки
- + Нет необходимости в шлифовании
- + Готовый к использованию
- + Экстра-белый
- + Высокий выход продукта

Использование

- Заполнение отверстий, трещин, недостающих деталей на стенах, дереве и керамике. Толщина слоя от 1 мм до 5 см и более.
- Восстановление стен после воздействия повышенной влажности
- Теплоизоляции
- Может быть окрашен любой краской или лаком на водной основе.
- Отлично подходит для оштукатуривания полиуретановых и полиуретановых рам и розеток
- Заполнения швов гипсокартона
- Использования в помещении

Технические данные продукта

Основа	Акриловая
Внешний вид и цвет	Плотная паста, экстра белая
Процентное содержание твердых веществ	около 80%
Таможенный код	3506 9100
Температура нанесения	+10° С +35°С
Время ожидания	Нет
Время в открытом состоянии	около 30-40 мин
Время схватывания	48-72 часов

Упаковка

АТИКУЛ	ВЕС	ЕД. ИЗМ.	УПАКОВКА	ШТ. В УПАК.
30118-12	250	мл.	Маленькое ведро	12
30030	300	мл.	Туба	24
30119-12	500	мл.	Маленькое ведро	12
30120-12-1	1	Литр	Маленькое ведро	12
30120-N	4	Литров	Ведро	1
30121-N	8	Литров	Ведро	1
30122-N	14	Литров	Ведро	1

TR

Önemli termal yalıtım özelliklerine sahip Süper Hafif dolgu malzemesi. Özellikle nemli ortamlar için uygundur.

- + Solvent içermez
- + Çatlak yapmaz
- + Büzülme yapmaz
- + Zımparalamaya gerek yok
- + Kullanıma hazır
- + Ekstra Beyaz
- + Yüksek verim

Uygulama

- Dolgu delikleri, çatlaklar, yarıklar, eksik parçalar, duvarlar, alçıpan, beton, ahşap ve seramik. 1 mm'den 5 cm'ye kadar kalınlıkta dolgu yapılabilir.
- Artan nem ve ısı yalıtım ısı köprüsü etkilerinden kaynaklı duvar restorasyonu
- Her türlü boya veya su bazlı vernik ile boyanabilir
- Polistiren ve poliüretan çerçeveleri ve motifleri sıvamak için harika bir üründür.
- Alçıpan derzlerinin doldurulması
- İç mekan kullanımı

Teknik Ürün Verileri

Baz	Akrilik
Görünüm ve renk	Hafif macun, ekstra beyaz
Katı madde yüzdesi	Yaklaşık 80%
Gümrük kodu	3506 9100
Uygulama sıcaklığı	+10°C +35°C
Bekleme Süresi	Yok
Açık Zaman	Yaklaşık 30-40 dk
Tam Setleşme Zamanı	48/72 saat

Ambalaj

ÜRÜN KODU	AĞIRLIK	BİRİM	AMBALAJ TÜRÜ	KOLİ İÇİ ADEDİ
30030	300	ml	Kartuş	12
30119-12	500	ml	Küçük kova	24
30120-12-1	1	litre	Ko Küçük kova ya	12
30120-N	4	litre	Kova	12
30121-N	8	litre	Kova	1
30122-N	14	litre	Kova	1



**IT Stucchi,
rasanti
e guaine
impermeabilizzanti**

**EN Smoothing
fillers
and waterproofing
coatings**

**RU Выравнивающие
шпаклевки и
влагозащитные
покрытия**

**TR Hafif dolgular ve su
yalıtım kaplamaları**



PLASTER



Resa / Yield / Выход / Sarfiyat: 1000 - 1500 g/m²

IT

Guaina acrilica impermeabilizzante per la protezione dall'acqua di bagni, docce, terrazze e balconi.

- + Eccezionale efficacia
- + Alta resa
- + Basso VOC (sostanze organiche volatili)
- + Calpestabile
- + Elastico

Campi di applicazione

- Impermeabilizzazione dei fondi per posa di piastrelle in bagni, docce ed ambienti umidi
- Impermeabilizzazione di balconi e terrazze
- Impermeabilizzazione di tetti piani e pavimenti umidi

Dati tecnici del prodotto

Base	Acrilica
Aspetto fisico	Pasta cremosa
Colori	Bianco, grigio, rosso, trasparente
PH	6.5
Viscosità	2500cps
Percentuale di solidi	Circa 70%
Codice doganale	3506 9100
Temperatura di applicazione	+5°C +40°C
Tempo di asciugatura	6/8 ore
Non infiammabile	

Confezioni

CODICE PRODOTTO	PESO	UNITÀ	CONFEZIONE	PZ IN BOX
30134B	750	ml	Barattolo	24
30135B-N	5	litri	Secchiello	1
30136B-N	8	litri	Secchiello	1
30117B-N	14	litri	Secchiello	1

UK

Non-porous acrylic coating for use in bathrooms, showers, terraces and balconies.

- + Supremely effective
- + High yield
- + Low VOC (Volatile Organic Compounds)
- + Load bearing
- + Elastic

Application

- Waterproofing of base before laying tiles in bathrooms, showers and humid environments
- Waterproofing of balconies and terraces
- Waterproofing of flat roofs and damp flooring

Technical data

Base	Acrylic
Physical appearance	Creamy paste
Colours	White, grey, pink, clear
PH	6.5
Viscosity	2500cps
Percentage of solids	Approx 70%
Customs code	3506 9100
Operating temperature	+5°C +40°C
Drying time	6/8 hours
Non inflammable	

Packages

PRODUCT CODE	WEIGHT	UNIT	TYPE OF PACKAGING	PCS IN BOX
30134B	750	ml	Small bucket	24
30135B-N	5	litres	Bucket	1
30136B-N	8	litres	Bucket	1
30117B-N	14	litres	Bucket	1

RU

Непористые акриловые покрытия для ванных комнат, душевых кабин, плоских крыш и балконов.

- + В высшей степени эффективно
- + Высокий выход продукта
- + Низкий уровень ЛОС (летучие органические соединения)
- + Большая несущая способность
- + Эластичное покрытие

Использование

- Гидроизоляция основания перед укладкой плитки в ванных комнатах, душевых и влажных помещениях
- Гидроизоляция балконов и плоских крыш
- Гидроизоляция влажных полов

Технические данные продукта

Основа	акриловая
Внешний вид	Кремовая паста
Цвета	белый, серый, розовый, прозрачный
PH	6,5
Вязкость	2500 cps
Процентное содержание твердых веществ	Около 70%
Таможенный код	3506 9100
Рабочая температура	+ 5 °C + 40 °C
Время высыхания	6-8 часов
Негорючий	

Упаковка

Артикул	Вес	Ед. Изм.	Упаковка	шт. в упак.
30134B	750	мл.	Маленькое ведро	24
30135B-N	5	мл.	Ведро	1
30136B-N	8	мл.	Ведро	1
30117B-N	14	Литр	Ведро	1

TR

Banyolarda, duşlarda, düz çatılarda ve balkonlarda kullanım için gözeneksiz akrilik kaplama.

- + Fevkalade etkili
- + Yüksek verim
- + Çok düşük VOC (Uçucu Organik Bileşikler)
- + Yük taşıyan
- + Elastik

Uygulama

- Banyolarda, duşlarda ve nemli ortamlarda fayans döşenmeden önce alt tabakanın su yalıtımı
- Balkon ve düz çatıların su yalıtımı
- Düz çatıların ve nemli zeminlerin su yalıtımı

Teknik Ürün Verileri

Baz	Akrilik
Fiziksel görünüm	Hamur Kıvamında
Renk	Beyaz, gri, pembe, transparan
PH	6.5
Viskozite	2500cps
Katıların yüzdesi	Yaklaşık %70
Gümrük kodu	3506 9100
Çalışma sıcaklığı	+5°C +40°C
Kuruma süresi	6/8 saat
Yanmaz	

Ambalaj

ÜRÜN KODU	AĞIRLIK	BİRİM	AMBALAJ TÜRÜ	KOLİ İÇİ ADEDİ
30134B	750	ml	Küçük kova	24
30135B-N	5	litres	Kova	1
30136B-N	8	litres	Kova	1
30117B-N	14	litres	Kova	1

GLASTER



Resa / Yield / Выход / Sarfiyat:

Determinata dagli spessori di riempimento
Determined by thickness of filling
Kalınlık ve dolguya göre değişkendir
Определяется толщиной начинки



IT

Stucco riempitivo super leggero con importanti proprietà termico isolanti. Particolarmente adatto ad ambienti umidi.

- + Senza solventi
- + Non crepa
- + Non ritira
- + Non richiede carteggiatura
- + Pronto all'uso
- + Bianchissimo
- + Alta resa

Campi di applicazione

- Riempimento di fori, crepe, fessure, parti mancanti su: muro, legno, ceramiSpessori da 1mm, fino ad oltre 5cm.
- Risanare muri da risalite di umidità ed ha effetti termo isolanti
- Verniciabile con qualsiasi tipo di pittura o smalto all'acqua
- Stuccare cornici o rosoni in polistirene e poliuretano
- Riempimento di fughe nel cartongesso
- Applicazioni da interno

Dati tecnici del prodotto

Base	Acrilica
Aspetto fisico	Pasta densa extra bianco
Percentuale di solidi	Circa 85%
Codice doganale	3506 9100
Temperatura di applicazione	+10°C +35°C
Tempo di attesa	Nessuno
Tempo aperto	Circa 30-40 minuti
Tempo di asciugatura	48/72 ore

Confezioni

CODICE PRODOTTO	PESO	UNITÀ	CONFEZIONE	PZ IN BOX
30118-12	250	ml	Barattolo	12
30030	300	ml	Cartuccia	24
30119-12	500	ml	Barattolo	12
30120-12-1	1	litro	Barattolo	12
30120-N	4	litri	Secchiello	1
30121-N	8	litri	Secchiello	1
30122-N	14	litri	Secchiello	1

UK

Super Light weight filler with important thermal insulating properties. Particularly suitable for humid environments.

- + Solvent free
- + No cracks
- + No shrinkage
- + No need for sanding
- + Ready-to-use
- + Extra White
- + High yield

Application

- Filling holes, cracks, fissures, missing parts on: walls, wood and ceramics. thickness from 1 mm up to and over 5 cm.
- Wall restoration from rising humidity and heat insulation effects
- Paintable with any kind of paint or water-based varnish
- Great to plaster polystyrene and polyurethane frames and rosettes
- Filling of plasterboard joints
- Indoors use

Technical data

Base	Acrylic
Appearance and colour	Dense paste, extra white
Solids percentage	about 85%
Customs code	3506 9100
Application temperature	+10°C +35°C
Waiting Time	None
Open Time	About 30-40 min
Setting Time	48/72 hours

Packages

PRODUCT CODE	WEIGHT	UNIT	TYPE OF PACKAGING	PCS IN BOX
30118-12	250	ml	Small bucket	12
30030	300	ml	Cartridge	24
30119-12	500	ml	Small bucket	12
30120-12-1	1	litre	Small bucket	12
30120-N	4	litres	Bucket	1
30121-N	8	litres	Bucket	1
30122-N	14	litres	Bucket	1

RU

Сверхлегкая шпаклевка с важными теплоизоляционными свойствами. Особенно подходит для влажной среды.

- + Не содержит растворителей
- + Не трескается
- + Отсутствие усадки
- + Нет необходимости в шлифовании
- + Готовый к использованию
- + Экстра-белый
- + Высокий выход продукта

Использование

- Заполнение отверстий, трещин, недостающих деталей на стенах, дереве и керамике. Толщина слоя от 1 мм до 5 см и более.
- Восстановление стен после воздействия повышенной влажности
- Теплоизоляции
- Может быть окрашен любой краской или лаком на водной основе.
- Отлично подходит для оштукатуривания полиуретановых и полиуретановых рам и розеток
- Заполнения швов гипсокартона
- Использования в помещении

Технические данные продукта

Основа	Акриловая
Внешний вид и цвет	Плотная паста, экстра белая
Процентное содержание твердых веществ	около 80%
Таможенный код	3506 9100
Температура нанесения	+10° С +35°С
Время ожидания	Нет
Время в открытом состоянии	около 30-40 мин
Время схватывания	48-72 часов

Упаковка

АТИКУЛ	ВЕС	ЕД. ИЗМ.	УПАКОВКА	ШТ. В УПАК.
30118-12	250	мл.	Маленькое ведро	12
30030	300	мл.	Туба	24
30119-12	500	мл.	Маленькое ведро	12
30120-12-1	1	Литр	Маленькое ведро	12
30120-N	4	Литров	Ведро	1
30121-N	8	Литров	Ведро	1
30122-N	14	Литров	Ведро	1

TR

Önemli termal yalıtım özelliklerine sahip Süper Hafif dolgu malzemesi. Özellikle nemli ortamlar için uygundur.

- + Solvent içermez
- + Çatlak yapmaz
- + Büzülme yapmaz
- + Zımparalamaya gerek yok
- + Kullanıma hazır
- + Ekstra Beyaz
- + Yüksek verim

Uygulama

- Dolgu delikleri, çatlaklar, yarıklar, eksik parçalar, duvarlar, alçıpan, beton, ahşap ve seramik. 1 mm'den 5 cm'ye kadar kalınlıkta dolgu yapılabilir.
- Artan nem ve ısı yalıtım ısı köprüsü etkilerinden kaynaklı duvar restorasyonu
- Her türlü boya veya su bazlı vernik ile boyanabilir
- Polistiren ve poliüretan çerçeveleri ve motifleri sıvamak için harika bir üründür.
- Alçıpan derzlerinin doldurulması
- İç mekan kullanımı

Teknik Ürün Verileri

Baz	Akrilik
Görünüm ve renk	Hafif macun, ekstra beyaz
Katı madde yüzdesi	Yaklaşık 80%
Gümrük kodu	3506 9100
Uygulama sıcaklığı	+10°C +35°C
Bekleme Süresi	Yok
Açık Zaman	Yaklaşık 30-40 dk
Tam Setleşme Zamanı	48/72 saat

Ambalaj

ÜRÜN KODU	AĞIRLIK	BİRİM	AMBALAJ TÜRÜ	KOLİ İÇİ ADEDİ
30030	300	ml	Kartuş	12
30119-12	500	ml	Küçük kova	24
30120-12-1	1	litre	Ko Küçük kova ya	12
30120-N	4	litre	Kova	12
30121-N	8	litre	Kova	1
30122-N	14	litre	Kova	1



**IT Linea
professionale
di prodotti
per l'edilizia
e sistemi**

**EN Special
product range
for building trades
and materials
used in construction**

**RU Специальная
линейка продуктов
для строительной
отрасли**

**TR Yapı malzemeleri için
özel ürün yelpazesi**

VICEVERSA DIAMOND



Resa / Yield / Выход / Sarfiyat: **15 mt**

IT

Adesivo/mastice/sigillante a base di polimeri silanici modificati, specifico per l'incollaggio di elementi strutturali in edilizia. Possiede proprietà igroindurenti.

- + Esente da solvente
- + Basso modulo di elasticità
- + Forte presa iniziale
- + Basso ritiro
- + Bassa emissione VOC

Campi di applicazione

- Incollaggi strutturali in edilizia
- Lattoneria in genere, scossaline e grondaie
- Giunti di dilatazione tra elementi cementizi
- Poliuretano e polistirene anche in esterno
- Incollaggio tra elementi non assorbenti anche in esterno (metallo, vetro, plastica)
- Forte effetto ventosa

Dati tecnici del prodotto

Base	Polimeri silanici modificati
Aspetto fisico	Colore extra bianco/trasparente
Percentuale di solidi	Circa 80%
Codice doganale	3909 5090
Temperatura di applicazione	+10°C +35°C
Tempo di attesa	Nessuno
Tempo aperto	Circa 30-40minuti
Tempo di presa finale	48/72 ore

Confezioni

CODICE PRODOTTO	PESO	UNITÀ	CONFEZIONE	PZ IN BOX
30128B (bianco)	300	ml	Cartuccia	24
30128T (trasp.)	300	ml	Cartuccia	24

UK

Adhesive/resin/sealant with a modified silane polymer base, created to bind structural items together. Incorporates hydro-hardening properties.

- + Solvent free
- + Low elasticity
- + Strong initial grab
- + Low shrinkage
- + Low VOC emissions

Application

- Structural bonding in construction
- Sheet metals, guttering and fascias
- Expansion joints between cement materials
- Polyurethane and polystyrene, even outdoors
- Bonding between non-absorbent materials, even outdoors (metals, glass, plastics)
- Strong suction effect

Technical data

Base	Modified Silane Polymer
Physical Appearance	Extra white colour or clear
Percentage of solids	Approx 80%
Customs Code	3909@ 5090
Operating Temperature	+10°C +35°C
Waiting Time	None
Open Time	Approx 30-40 minutes
Total Drying Time	48/72 hours

Packages

PRODUCT CODE	WEIGHT	UNIT	TYPE OF PACKAGING	PCS IN BOX
30128B (white)	300	ml	Cartridge	24
30128T (transp.)	300	ml	Cartridge	24

RU

Клей/смола/герметик на основе модифицированного силанового полимера, созданный для скрепления конструктивных элементов вместе. Обладает свойствами гидроупрочнения.

- + Не содержит растворителей
- + Низкая эластичность
- + Сильный начальный захват
- + Низкая усадка
- + Низкое содержание ЛОС (летучие органические соединения)

Использование

- Структурного скрепления в строительстве
- Листового металла, желобов и фасадов
- Деформационных швов между цементными материалами
- Полиуретана и полистирола, даже на открытом воздухе
- Склеивания между непоглощающими материалами, даже на открытом воздухе (металлы, стекло, пластмассы)
- Сильный эффект присоски

Технические данные продукта

База	Модифицированный силановый полимер
Внешний вид	Очень белый цвет или прозрачный
Процентное содержание твердых веществ	около 80%
Таможенный код	3909 5090
Рабочая температура	+ 10 ° C + 35 ° C
Время ожидания	Нет
Время открытия	около 30-40 минут
Общее время высыхания	48-72 часов

Упаковка

Артикул	ВЕС	ЕД. ИЗМ.	УПАКОВКА	ШТ. В УПАК.
30128B (белый)	300	мл	Картридж	24
30128T (трансп.)	300	мл	Картридж	24

TR

Yapısal öğeleri birbirine bağlamak için oluşturulmuş, modifiye silan polimer bazlı yapıştırıcı/reçine/yalıtkan. Hidro-sertleşme özellikleri içerir.

- + Solvent içermez
- + Düşük elastikiyet
- + Güçlü ilk tutuş
- + Düşük büzülme
- + Düşük VOC emisyonları

Uygulama

- İnşaatta yapısal yapıştırma
- Sac metaller, oluklar ve cephe kaplamaları
- Çimento malzemeleri arasındaki genişleme derzleri
- Poliüretan ve polistiren, dış mekanlarda kullanıma uygun
- Dış mekanlarda bile (metaller, cam, plastikler) emici olmayan malzemeler arasında yapıştırma
- Güçlü vakum etkisi

Teknik Ürün Verileri

Baz	Modifiye Silan Polimer
Görünüm ve renk	Ekstra beyaz renk veya şeffaf
Katı madde yüzdesi	Yaklaşık %80
Gümrük kodu	3909 5090
Uygulama sıcaklığı	+10°C +35°C
Bekleme Süresi	Yok
Açık Zaman	Yaklaşık 30-40 dk
Kuruma Süresi	48/72 sa

Ambalaj

ÜRÜN KODU	AĞIRLIK	BİRİM	AMBALAJ TÜRÜ	KOLİ İÇİ ADEDİ
30128B (white)	300	ml	Kartuş	24
30128T (transp.)	300	ml	Kartuş	24

VICEVERSA UNICLIP



Resa / Yield / Выход / Sarfiyat: 20 mt / 100 - 300 g/m²



IT

Adesivo/mastice di montaggio acrilico a base acquosa, specifico per l'incollaggio di elementi strutturali in edilizia, materiali termo-fonoassorbenti, etc. Effetto ventosa, forte presa iniziale. Per interno.

- + Senza solventi
- + Basso ritiro
- + Non richiede supporto di chiodi
- + Forte effetto ventosa
- + Basso VOC (sostanze organiche volatili)

Campi di applicazione

- Incollaggio strutturale in edilizia
- Battiscopa in legno, PVC, ceramica
- Applicazione di piastrelle e ceramiche murali
- Pennelli cornici e rosoni in polistirene e poliuretano
- Sughero e materiali termo-fonoassorbenti

Dati tecnici del prodotto

Base	Acrilica
Aspetto fisico	Colore bianco o colorato a richiesta
Percentuale di solidi	Circa 80%
Codice doganale	3506 9100
Temperatura di applicazione	+10°C +35°C
Tempo di attesa	Nessuno
Tempo aperto	Circa 30/40 minuti
Tempo di presa finale	48/72 ore

Confezioni

CODICE PRODOTTO	PESO	UNITÀ	CONFEZIONE	PZ IN BOX
30035	300	ml	Cartuccia	24
30037	700	g	Secchiello	24
30038	6	kg	Secchiello	1
30039	13	kg	Secchiello	1
30040	20	kg	Secchiello	1

UK

Acrylic water-based construction adhesive/mastic, for structural building materials and thermo-acoustic absorbent materials etc. Suction cup effect, strong initial tack. For internal use.

- + Solvent free
- + Low shrinkage
- + No nails support required
- + Strong suction cup effect
- + Low VOC (Volatile Organic Compounds)

Application

- Structural construction adhesive
- Wood, PVC and ceramic baseboard applications
- Tiles and Wall Ceramics applications
- Polystyrene and polyurethane panels, frames and rosettes
- Cork and thermo-acoustic materials

Technical data

Base	Acrylic
Appearance and colour	White or coloured on request
Solids percentage	about 80%
Customs code	3506 9100
Application temperature	+10°C +35°C
Waiting Time	None
Open Time	About 30-40 min
Setting Time	48/72 hours

Packages

PRODUCT CODE	WEIGHT	UNIT	TYPE OF PACKAGING	PCS IN BOX
30035	300	ml	Cartridge	24
30037	700	g	Small Bucket	24
30038	6	kg	Bucket	1
30039	13	kg	Bucket	1
30040	20	kg	Bucket	1

RU

Акриловый строительный клей-мастика на водной основе для конструктивных строительных материалов, термоакустических абсорбирующих материалов и т.д. Эффект присоски, сильная начальная фиксация. Для внутреннего использования.

- + Не содержит растворителей
- + Низкая усадка
- + Не требуется первичная фиксация гвоздями
- + Сильный эффект присоски
- + Низкое содержание ЛОС (летучие органические соединения)

Использование

- Как структурный строительный клей
- Деревянных, ПВХ и керамических плиток и настенной керамики
- Панелей, каркасов и розеток из полистирола и полиуретана
- Пробки и термоакустических материалов

Технические данные продукта

База	Акриловая основа
Внешний вид и цвет	Белый или цветной (по запросу)
Процент твердых частиц	около 80%
Таможенный код	3506 9100
Температура нанесения	+ 10 ° C + 35 ° C
Время ожидания	Нет
Время открытия	около 30-40 мин
Время схватывания	48-72 часов

Упаковка

Артикул	Вес	Ед. Изм.	Упаковка	Шт. в упак.
30035	300	мл	Картридж	24
30037	700	г	Маленькое ведро	24
30038	6	кг	Ведро	1
30039	13	кг	Ведро	1
30040	20	кг	Ведро	1

TR

Yapısal yapı malzemeleri ve termo-akustik emici malzemeler vb. için akrilik su bazlı inşaat yapıştırıcısı . Vantuz etkisi, güçlü ilk yapışma. Dahili kullanım için.

- + Solvent içermez
- + Düşük büzülme
- + Çivi desteği gerekmez Sıvı Çivi
- + Güçlü vantuz etkisi
- + Düşük VOC (Uçucu Organik Bileşikler)

Uygulama

- Yapısal inşaat yapıştırıcısı uygulamaları
- Ahşap, PVC ve seramik korniş süpürgelik uygulamaları
- Fayans ve Duvar Seramikleri
- Polistiren ve poliüretan paneller, çerçeveler ve rozetler
- Mantar ve termo-akustik malzemeler

Teknik Ürün Verileri

Baz	Akrilik
Görünüm ve renk	Beyaz veya istek üzerine renkli
Katı madde yüzdesi	yaklaşık %80
Gümrük kodu	3506 9100
Uygulama sıcaklığı	+10°C +35°C
Bekleme Süresi	Yok
Açık Zaman	Yaklaşık 30-40 dk
Tam Kuruma	48/72 sa

Ambalaj

ÜRÜN KODU	AĞIRLIK	BİRİM	AMBALAJ TÜRÜ	KOLİ İÇİ ADEDİ
30035	300	ml	Kartuş	24
30037	700	g	Küçük kova	24
30038	6	kg	Kova	1
30039	13	kg	Kova	1
30040	20	kg	Kova	1



VICEVERSA WET SYSTEM



IT

VICEVERSA WET SYSTEM è un sistema completo e sicuro per la posa di fibra di vetro decorativa e carta da parati vinilica con qualsiasi tipologia di retro in ambienti umidi e/o a diretto contatto con acqua (come docce, saune ecc.).

Contenuto

PRIMER+ PLUS - 1 L

Speciale primer antimuffa, antibatterico e igienizzante per muri e pavimenti. Primer + plus contiene il nostro esclusivo gel igienizzante a base di timolo, THYMOLGEL. Il timolo, antibatterico ed antivirale è un fenolo derivato dalla pianta del Timo.

VICEVERSA SPECIAL MS CRYSTAL - 2,5 Kg

Adesivo trasparente a base di polimeri sililati modificati, specifico per l'incollaggio di elementi strutturali in edilizia, rivestimenti e pavimentazioni in PVC, LVT, rivestimenti in fibra di vetro in zone umide (bagno, sauna ecc...). Basso modulo di elasticità.

VICEVERSA PU COAT (A+B) - 1 Kg + 200 g

Finitura protettiva trasparente opaca sviluppata appositamente per proteggere e impermeabilizzare tutti i tipi di rivestimenti murali.

VICEVERSA DIAMOND - 300 ml

Adesivo/mastice/sigillante a base di polimeri silanici modificati, specifico per l'incollaggio di elementi strutturali in edilizia. Possiede proprietà igroindurenti.

UK

VICEVERSA WET SYSTEM is a complete and safe system to applying decorative fiberglass and vinyl wallpaper with any type of backing in wet and/or in direct contact with water (such as showers, saunas, etc.).

Contents

PRIMER+ PLUS - 1 L

Anti-mold, antibacterial and sanitizing PRIMER for walls and floors; Primer+ Plus contains our exclusive sanitizing gel based on Thymol, THYMOLGEL®. Thymol, antibacterial and antiviral, is a phenol derived from the Thyme plant.

VICEVERSA SPECIAL MS CRYSTAL - 2,5 Kg

A modified transparent silylated polymer adhesive created for binding structural components in the building trades, and for wall coverings and flooring in PVC, LVT, glass fibre wall coverings in humid environments (bathrooms, saunas etc). Low rate of elasticity.

VICEVERSA PU COAT (A+B) - 1 Kg + 200 g

Clear opaque coating for the protection and waterproofing of all types of wall coverings. It makes the wall covering washable and scratch resistant.

VICEVERSA DIAMOND - 300 ml

Adhesive/resin/sealant with a modified silane polymer base, created to bind structural items together. Incorporates hydro-hardening properties.

RU

VICEVERSA WET SYSTEM - это комплексная и безопасная система для нанесения декоративных стеклопластиковых и виниловых обоев с любым типом основы во влажных и/или при непосредственном контакте с водой (например, в душевых кабинках, саунах и т.д.).

Контент

PRIMER+ PLUS - 1 L

Антиплесневая, антибактериальная и дезинфицирующая ГРУНТОВКА для стен и полов; Праймер+ Плюс содержит наш эксклюзивный дезинфицирующий гель на основе тимолола, THYMOLGEL®. Тимолол, антибактериальный и противовирусный препарат, представляет собой фенол, полученный из растения тимьян.

VICEVERSA SPECIAL MS CRYSTAL - 2,5 Kg

Модифицированный силиановый полимерный клей, созданный для склеивания конструктивных элементов в строительстве, а также для настенных покрытий и напольных покрытий из ПВХ, LVT, стекловолокна во влажных помещениях (ванные комнаты, сауны и т.д.).

VICEVERSA PU COAT (A+B) - 1 Kg + 200 g

VICEVERSA PU COAT (A+B) - прозрачное матовое покрытие для защиты и гидроизоляции всех типов настенных покрытий. Это делает настенное покрытие мощным и устойчивым к царапинам.

VICEVERSA DIAMOND - 300 ml

Клей/смола/герметик на основе модифицированного силианового полимера, созданный для скрепления конструктивных элементов вместе. Обладает свойствами гидроупрочнения.

TR

VICEVERSA WET SYSTEM, ıslak ve/veya su ile doğrudan temas halinde (duşlar, saunalar, vb.) her türlü arkalkılı, dekoratif fiberglass ve vinil duvar kağıdı uygulamak için eksiksiz ve güvenli bir sistemdir.

İçindekiler

PRIMER+ PLUS - 1 L

Duvarlar ve zeminler için küf önleyici, antibakteriyel ve dezenfekte edici astar; Primer + Plus, Timol, TİMOLJEL® bazlı özel sterilize edici jelimizi içerir. Timol, antibakteriyel ve antiviral, Kekik bitkısından elde edilen bir fenoldür.

VICEVERSA SPECIAL MS CRYSTAL - 2,5 Kg

Nemli ortamlarda (banyolar, saunalar vb.) PVC, LVT, cam elyaf duvar kaplamalarında, duvar kaplamaları ve zemin kaplamaları ve inşaat sektöründeki yapısal bileşenleri bağlamak için oluşturulmuş modifiye edilmiş silillenmiş polimer yapıstırıcı.

VICEVERSA PU COAT (A+B) - 1 Kg + 200 g

VICEVERSA PU COAT (A+B), her tür duvar kaplamasının korunması ve su yalıtımı için şeffaf opak bir kaplamadır.

VICEVERSA DIAMOND - 300 ml

Yapısal öğeleri birbirine bağlamak için oluşturulmuş, modifiye silan polimer bazlı yapıstırıcı/reçine/yalıtkan. Hidro-sertleşme özellikleri içerir.

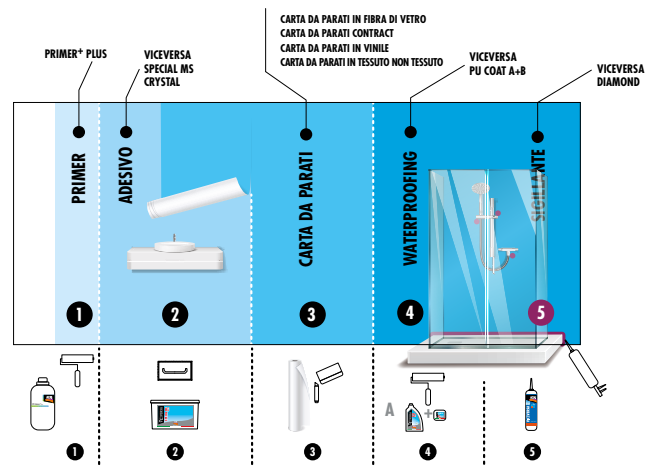

- Preparazione della superficie
Applicare **Primer+ Plus**
- Dopo 2/3 ore applicare
l'adesivo **VICEVERSA
Special MS Crystal**
- Applicare la carta da parati.
- Applicare il protettivo impermeabilizzante
VICEVERSA Pu Coat A+B.
- Sigillare il muro nelle giunte
della carta da parati
con **VICEVERSA Diamond.**

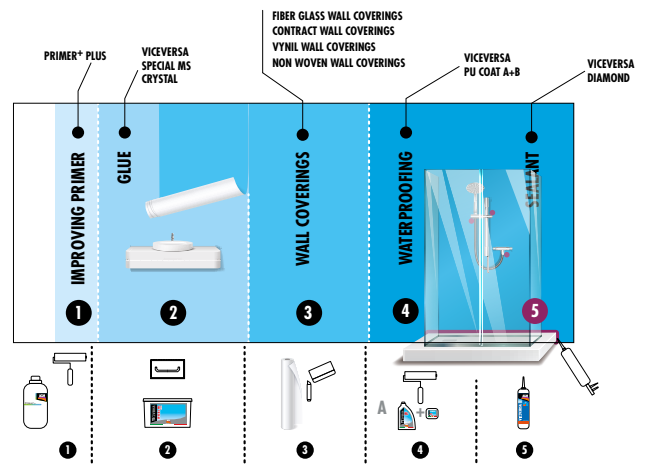

- Surface preparation
Apply **Primer+ Plus**
- After 2/3 hours apply
VICEVERSA
- Wall coverings application.
- Apply waterproof coating
VICEVERSA Pu Coat A+B.
- Seal the wall in the wallpaper
junctions points with
VICEVERSA Diamond.

Packages

PRODUCT CODE	WEIGHT	UNIT	TYPE OF PACKAGING	PCS IN BOX
30041	5	kg	Various	5







www.acm-italy.com
Viale E. Mattei, 8 Casorezzo (MI) Italy